

CATALOGO RICAMBI
SPARE PARTS CATALOGUE
CATALOGUE DE PIECES
DETACHEES
ERSATZKATALOG
CATALOGO PIEZAS DE REPUESTO

 **FIMAP®**



FS 80B – 80D

FS 90B – 90D

ED. 06-2010

Le descrizioni contenute nella presente pubblicazione non si intendono impegnative.

L'azienda pertanto, si riserva il diritto di apportare in qualunque momento, le eventuali modifiche ad organi, dettagli, forniture di accessori, che essa ritiene convenienti per un miglioramento o per qualsiasi esigenza di carattere costruttivo o commerciale.

La riproduzione anche parziale dei testi e dei disegni, contenuti nella presente pubblicazione, è vietata ai sensi di legge.

L'azienda si riserva il diritto di apportare modifiche di carattere tecnico e/o di dotazione. Le immagini sono da intendersi di puro riferimento e non vincolanti in termini di design e dotazione.

The contained descriptions in the present publication are not binding. The Manufacturer therefore reserves itself the right to bring in whatever moment possible organs changes, details or supplies of accessories, that it holds convenient for an improvement, or for any demand of constructive or commercial character.

The partial reproduction of the texts and diagrammes contained in the present catalog, is forbidden by law.

The Manufacturer reserves itself the right to bring changes of technical character and/or of endowment. The images are meant of pure reference and not binding in terms of design and endowment.

Les descriptions contenu dans la présente publication ne s'entendent pas contraignant. Le Fabrikant donc, il se réserve le droit d'apporter dans n'importe quel moment, les modifications éventuelles à organes, détails, fournitures d'accessoires, qu'elle croit convenables pour une amélioration ou pour n'importe quel exigence de caractère constructif ou commercial.

La reproduction partielle aussi des textes et des dessins, contenu dans le présent catalogue, elle est prohibée aux termes de la loi.

Le Fabrikant se réserve le droit d'apporter modifications de caractère technique et/ou de dotation. Les images sont à s'entendre en référence pure et pas contraignants en termes de design et dotation.

Die Beschreibungen, welche in der vorliegenden Veröffentlichung vorhanden sind, sind nicht verpflichtend. Die Firma behält sich das Recht vor jederzeit eventuelle Modifikationen an wesentlichen Baugruppen, Details und Zubehör-Teilen durchzuführen, wenn dies für vorteilhaft bewertet wird und zu einer Verbesserung führt oder aufgrund von konstruktiven oder kommerziellen Anforderungen.

Die Vervielfältigung, auch wenn es sich nur um Text-Auszügen oder Abbildungen handelt, der vorliegenden Bedienungsanleitung ist entsprechend dem Gesetz untersagt.

Die Firma behält sich das Recht vor technische Eigenschaften und Ausstattungen zu modifizieren. Die Abbildungen sind zum Verständnis und dienen als Bezug und sind nicht bindend in Bezug auf Design und Ausstattung.

Las descripciones contenidas en la presente publicación no son empeñativas. La Empresa por lo tanto se reserva el derecho de aportar en cualquier momento, eventuales modificaciones a órganos, detalles, suministros de accesorios, que ella crea conveniente para una mejora o por cualquier exigencia de carácter constructivo o comercial.

La reproducción parcial de los textos y los diseños, contenidos en el presente catálogo, está prohibida por la ley.

La Empresa se reserva el derecho a aportar modificaciones de carácter técnico e/o de dotación. Las imágenes son de pura referencia y no vinculantes en términos de diseño y dotación.

SOMMARIO

SUMMARY / SOMMAIRE / INHALTSANGABE / ÍNDICE

TAV. 01	GRUPPO SPAZZOLA CENTRALE FS80 CENTRAL BRUSH ASSEMBLY/ GROUPE BROSSSE CENTRAL / CENTRAL BURSTENGRUPPE / GRUPO CEPILLO CENTRAL
TAV. 01A	GRUPPO SPAZZOLA CENTRALE FS80 1°VERSIONE CENTRAL BRUSH ASSEMBLY/ GROUPE BROSSSE CENTRAL / CENTRAL BURSTENGRUPPE / GRUPO CEPILLO CENTRAL
TAV. 02	GRUPPO SPAZZOLA CENTRALE FS90 CENTRAL BRUSH ASSEMBLY/ GROUPE BROSSSE CENTRAL / CENTRAL BURSTENGRUPPE/ GRUPO CEPILLO CENTRAL
TAV. 02A	GRUPPO SPAZZOLA CENTRALE FS90 1°VERSIONE CENTRAL BRUSH ASSEMBLY/ GROUPE BROSSSE CENTRAL / CENTRAL BURSTENGRUPPE/ GRUPO CEPILLO CENTRAL
TAV. 03	GRUPPO SPAZZOLA LATERALE FS80-90 LATERAL BRUSH ASSEMBLY / GROUPE BROSSSE LATERALE / SEITLICHBURSTENGRUPPE / GRUPO CEPILLO LATERAL
TAV. 04	GRUPPO TELAIO-CARROZZERIA FS80B FRAME BODYWORK ASSEMBLY / GROUPE DE CHASSIS-CARROSERIE / RAHME-KARROSSERIE GRUPPE / GRUPO DE BASTIDOR-CARROCERIA
TAV. 05	GRUPPO TELAIO-CARROZZERIA FS90B FRAME BODYWORK ASSEMBLY / GROUPE DE CHASSIS-CARROSERIE / RAHME-KARROSSERIE GRUPPE / GRUPO DE BASTIDOR-CARROCERIA
TAV. 06	GRUPPO TELAIO-CARROZZERIA FS80D FRAME BODYWORK ASSEMBLY / GROUPE DE CHASSIS-CARROSERIE / RAHME-KARROSSERIE GRUPPE / GRUPO DE BASTIDOR-CARROCERIA
TAV. 07	GRUPPO TELAIO-CARROZZERIA FS90D FRAME BODYWORK ASSEMBLY / GROUPE DE CHASSIS-CARROSERIE / RAHME-KARROSSERIE GRUPPE / GRUPO DE BASTIDOR-CARROCERIA
TAV. 08	GRUPPO RUOTE ANTERIORI E FRENO FS80 BRAKE AND WHEELS ASSEMBLY / GROUPE DE FREIN ET ROUES / BREMSANLAGE-HINTERRADER / GRUPO FRENO Y RUEDAS
TAV. 09	GRUPPO RUOTE ANTERIORI E FRENO FS90 BRAKE AND WHEELS ASSEMBLY / GROUPE DE FREIN ET ROUES / BREMSANLAGE-HINTERRADER / GRUPO FRENO Y RUEDAS
TAV. 10	GRUPPO STERZO FS80-90 STEERING-GEAR ASSEMBLY / ENSEMBLE DE VOLANT / LENKGRUPPE / GRUPO DE DIRECCION
TAV. 11	GRUPPO CRUSCOTTO FS80-90B INSTRUMENT BOARD GROUP / GROUPE TABLEAU DE BORD / ARMATURENBRETT GRUPPE / GRUPO DE SALPICADERO
TAV. 12	GRUPPO CRUSCOTTO FS80-90D INSTRUMENT BOARD GROUP / GROUPE TABLEAU DE BORD / ARMATURENBRETT GRUPPE / GRUPO DE SALPICADERO
TAV. 13	GRUPPO RUOTA TRAZIONE FS80-90 TRACTION ASSEMBLY / ENSEMBLE DE TRACTION / ANTRIEBSGRUPP/ GRUPO DE TRACCION
TAV. 13A	GRUPPO RUOTA TRAZIONE FS80-90 1°VERSIONE TRACTION ASSEMBLY / ENSEMBLE DE TRACTION / ANTRIEBSGRUPP/ GRUPO DE TRACCION
TAV. 14	GRUPPO MOTORE ELETTRICO FS80-90 MOTOR ASSEMBLY / GROUPE DE MOTEUR / MOTOR GRUPPE / GRUPO DE MOTOR
TAV. 15	GRUPPO MOTORE PERKINS 402D-05 FS80 ENGINE ASSEMBLY / GROUPE DE MOTEUR / MOTORGRUPPE / GRUPO DE MOTOR
TAV. 16	GRUPPO MOTORE PERKINS 403D-07 FS90 ENGINE ASSEMBLY / GROUPE DE MOTEUR / MOTORGRUPPE / GRUPO DE MOTOR
TAV. 17	GRUPPO FILTRO ASPIRAZIONE FS80 FILTER GROUP / GROUPE FILTRE / FILTERGRUPPE / GRUPO DE FILTRO

TAV. 18	GRUPPO FILTRO ASPIRAZIONE FS90 FILTER GROUP / GROUPE FILTRE / FILTERGRUPPE / GRUPO DE FILTRO
TAV. 19	GRUPPO CASSONE RIFIUTI FS80 DRAWER ASSEMBLY / GROUPE DE TIROIR / SCHUBLADE GRUPPE / GRUPO DE CAJON
TAV. 20	GRUPPO CASSONE RIFIUTI FS90 DRAWER ASSEMBLY / GROUPE DE TIROIR / SCHUBLADE GRUPPE / GRUPO DE CAJON
TAV. 21	PREM.COFANO ANTERIORE FS80 BONNET ASSEMBLY / GROUPE DE CAPOTA / ABDECKAUBE GRUPPE / GRUPO DE CAPOT
TAV. 22	PREM.COFANO ANTERIORE FS90 BONNET ASSEMBLY / GROUPE DE CAPOTA / ABDECKAUBE GRUPPE / GRUPO DE CAPOT
TAV. 23	PREM.COFANO POSTERIORE FS80B BONNET ASSEMBLY / GROUPE DE CAPOTA / ABDECKAUBE GRUPPE / GRUPO DE CAPOT
TAV. 24	PREM.COFANO POSTERIORE FS80D BONNET ASSEMBLY / GROUPE DE CAPOTA / ABDECKAUBE GRUPPE / GRUPO DE CAPOT
TAV. 25	PREM.COFANO POSTERIORE FS90B BONNET ASSEMBLY / GROUPE DE CAPOTA / ABDECKAUBE GRUPPE / GRUPO DE CAPOT
TAV. 26	PREM.COFANO POSTERIORE FS90D BONNET ASSEMBLY / GROUPE DE CAPOTA / ABDECKAUBE GRUPPE / GRUPO DE CAPOT
TAV. 27	PREM.SERBATOIO OLIO FS80-90 OIL TANK ASSEMBLY / GROUPE DE RESERVOIR D'HUILE / OEL TANK GRUPPE / GRUPO DE TANQUE EN ACEITE
TAV. 28	IMPIANTO ELETTRICO FS80-90D. LINEA PRINCIPALE ELECTRONICAL CONTROL GROUP / ENSEMBLE COMMANDE ELECTRONIQUE / ELEKTRONISCHE ANLAGE / GRUPO CONTROLES ELECTRICOS
TAV. 29	IMPIANTO ELETTRICO FS80-90B. LINEA PRINCIPALE ELECTRONICAL CONTROL GROUP / ENSEMBLE COMMANDE ELECTRONIQUE / ELEKTRONISCHE ANLAGE / GRUPO CONTROLES ELECTRICOS
TAV. 30	GRUPPO CAVI COMANDO FS80-90B. GROUP CABLES COMMANDO BATTERY / GROUPE TU T'ARRACHES COMMANDE BATTERIE / GRUPPE NIMMT FUHRUNG HERAUS BATTERIE GRUPO SACO MANDO BATERIA
TAV. 31	GRUPPO CAVI COMANDO FS80-90D. GROUP CABLES COMMANDO DIESEL / GROUPE TU T'ARRACHES COMMANDE DIESEL / GRUPPE NIMMT FUHRUNG HERAUS DIESEL / GRUPO SACO MANDO DIESEL
TAV. 32	GRUPPO TUBI FS80 GROUP PIPES / GROUPE TUYAUX / GRUPPE ROHRE / GRUPO TUBOS
TAV. 33	GRUPPO TUBI FS90 GROUP PIPES / GROUPE TUYAUX / GRUPPE ROHRE / GRUPO TUBOS
TAV. 34	GRUPPO CASSONE RIFIUTI FS80 2° SPAZZOLA OPZ. DRAWER ASSEMBLY OPT. / GROUPE DE TIROIR OPT. / SHUBLADE GRUPPE OPZ. / GRUPO DE CAJON OPT.
TAV. 35	GRUPPO CASSONE RIFIUTI FS90 2° SPAZZOLA OPZ. DRAWER ASSEMBLY OPT. / GROUPE DE TIROIR OPT. / SHUBLADE GRUPPE OPZ. / GRUPO DE CAJON OPT.
TAV. 36	GRUPPO SPAZZOLA LATERALE SN.OPZ.FS80-90 LATERAL BRUSH ASSEMBLY OPT. / GROUPE BROUSSE LATERALE OPT. / SEITLICHBURSTENGRUPPE OPZ. / GRUPO CEPILLO LATERAL OPT.
TAV. 37	KIT TETTUCCIO FS80 OPZIONALE OVERHEAD GUARD GROUP OPT. / TETE DE PROTECTION OPT. / SCHUTZDACH SATZ OPZ.. / PROTECCION OPT.
TAV. 38	KIT TETTUCCIO FS90 OPZIONALE OVERHEAD GUARD GROUP OPT. / TETE DE PROTECTION OPT. / SCHUTZDACH SATZ OPZ.. / PROTECCION OPT.

GRUPPO SPAZZOLA CENTRALE FS80

CENTRAL BRUSH ASSEMBLY

GROUPE BROSSE CENTRAL

CENTRAL BURSTENGRUPPE

GRUPO CEPILLO CENTRAL

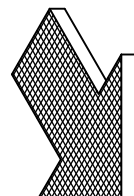
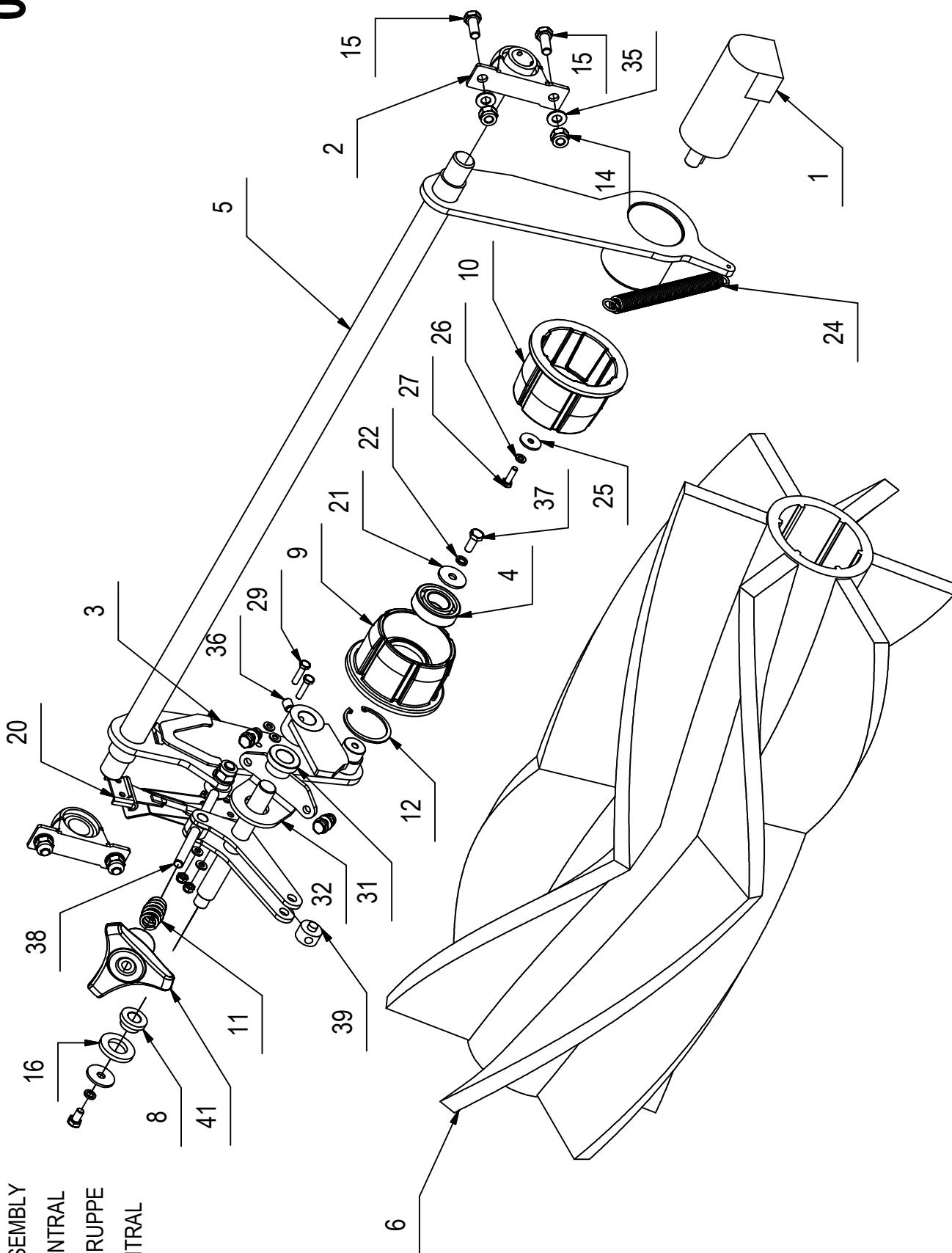

GRUPPO SPAZZOLA CENTRALE FS80

01

Tabella elenco pezzi						
POS.	QTÀ	CODICEFI	DESCRIZIONE	DESCRIPTION	BENENNUNG	DESCRIPCION
1	1	430384	MOTORE BGM40 ATTACCHI RADIALI	MOTOR BGM40	MOTOR BGM40	MOTOR BGM40
2	2	430383	SUPPORTO BPP 205	SUPPORT BPP 205	SUPPORT BPP 205	SOPORTE BPP 205
3	1	218952	SUPPORTO FOLLE SPAZZOLA CENTRALE 2° VER.	SUPPORT	SUPPORT	SOPORTE
4	1	408441	CUSCINETTO 6205 2RS 25x52x15	BEARING	LAGER	COJINETE
5	1	218950	SUPPORTO SPAZZOLA CS80 2° VER.	SUPPORT	HALTERUNG	SOPORTE
6	1	430394	SPAZZ. CENTR. A CUSP.D.320X795 CS80 2°V.	BRUSH	BURSTE	CEPILLO
7	1	218956	CAMMA TIRANTE LEVA CS90	LEVER	HEBEL	PALANCA
8	1	430395	BOCCOLA DELRIN REGISTRO SPAZZOLA CS90	BUSHING	BUCHSE	CASQUILLO
9	1	218973	FUSIONE SUPPORTO FOLLE SPAZZOLA 2°V.	SUPPORT	HALTERUNG	SOPORTE
10	1	218974	FUSIONE SUPPORTO TRAZIONE SPAZZOLA 2°V.	SUPPORT	HALTERUNG	SOPORTE
11	1	210211	MOLLA A COMPRESSIONE 20X3X36	COMPR. SPRING 20X3X36	DRUCKFEDER 20X3X36	RESORTE DE COMPRESION 20X3X36
12	1	408336	ANELLO ELASTICO UNI7437 - 52	STOP RING	STOPRING	ANILLO DE PARADA
13	1	409093	DADO M12x15 AUTOBL. UNI7473 ZINC	NUT	MUTTER	TUERCA
14	4	409089	DADO M10x12 AUTOBL. UNI 7473 ZINC	LOCK NUT	SICHERUNGSMUTTER	TUERCA AUTOBLOCANTE
15	4	408711	VITE M10X25 TE UNI 5739 ZINC	SCREW	SCHRAUBE	TORNILLO
16	1	430396	RONDELLA NYLON BATTUTA LEVA	WASHER	SCHEIBE	ARANDELA
17	4	409175	ROSETTA 8x17x1,6 UNI 6592 ZINC.	WASHER	UNTERLAGSCHEIBE	ARANDELA
18	2	409088	DADO M8 AUTOBL. UNI 7473 A2	LOCK NUT	STOPMUTTER	TUERCA AUTOBLOCANTE
19	3	408966	VITE M6x16 TPSEI UNI 5933 ZINC	SCREW	SCHRAUBE	TORNILLO
20	1	218972	GANCIO CASSETTO LAVORATO	HOOK BOX	HAKENSCHACHTEL	GANCHO CAJA
21	2	409180	ROSETTA 9x32x2.5 UNI 6593 ZINC	WASHER	UNTERLAGSCHEIBE	ARANDELA
22	2	409181	ROSETTA GROWER 8x13x2.2 ZINC	LOCK WASHER	ZAHNSCHEIBE	ARANDELLA DENTADA
23	1	408668	VITE M8x14 TE UNI 5739 ZINC	SCREW	SCHRAUBE	TORNILLO
24	1	430237	MOLLA TRAZ. 18.5x2.5x187	SPRING	FEDER	RESORTE
25	1	409162	ROSETTA 6.5x24x2 UNI 6593 ZINC	WASHER	UNTERLAGSCHEIBE	ARANDELA
26	1	409164	ROSETTA GROWER 6x2.5x1.8 ASA B27 ZINC	LOCK WASHER	ZAHNSCHEIBE	ARANDELLA DENTADA
27	1	407666	VITE M6X20 TE UNI 5739 ZINC	SCREW	SCHRAUBE	TORNILLO
28	4	409156	ROSETTA 6x12x1,6 UNI 6592 ZINC	WASHER	UNTERLAGSCHEIBE	ARANDELA
29	2	407669	VITE M6x25 TE UNI 5739 ZINC	SCREW	SCHRAUBE	TORNILLO
30	2	409082	DADO M6x6 AUTOBL UNI 7474 ZINC	LOCK NUT	SICHERUNGSMUTTER	TUERCA AUTOBLOCANTE
31	1	430397	BOCCOLA SUPP.PERNO REGOLAZ. SPAZZOLA	BUSHING	BUCHSE	CASQUILLO
32	1	430398	SUPP.PERNO REGOLAZ. SPAZZOLA	SUPPORT	HALTERUNG	SOPORTE
33	2	408674	VITE M8x25 TE UNI 5739 ZINC	SCREW	SCHRAUBE	TORNILLO
34	1	409201	ROSETTA 13x24x2.5 UNI 6592 ZINC	WASHER	UNTERLAGSCHEIBE	ARANDELA
35	4	409191	ROSETTA 10x21X2 UNI 6592 ZINC	WASHER	UNTERLAGSCHEIBE	ARANDELA
36	1	430399	GRANO 10 X 12 UNI 5929	DOWEL	MADENSCHRAUBE	TORNILLO

GRUPPO SPAZZOLA CENTRALE FS80

CENTRAL BRUSH ASSEMBLY

GROUPE BROSSE CENTRAL

CENTRAL BURSTENGRUPPE

GRUPO CEPILLO CENTRAL

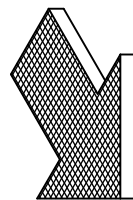
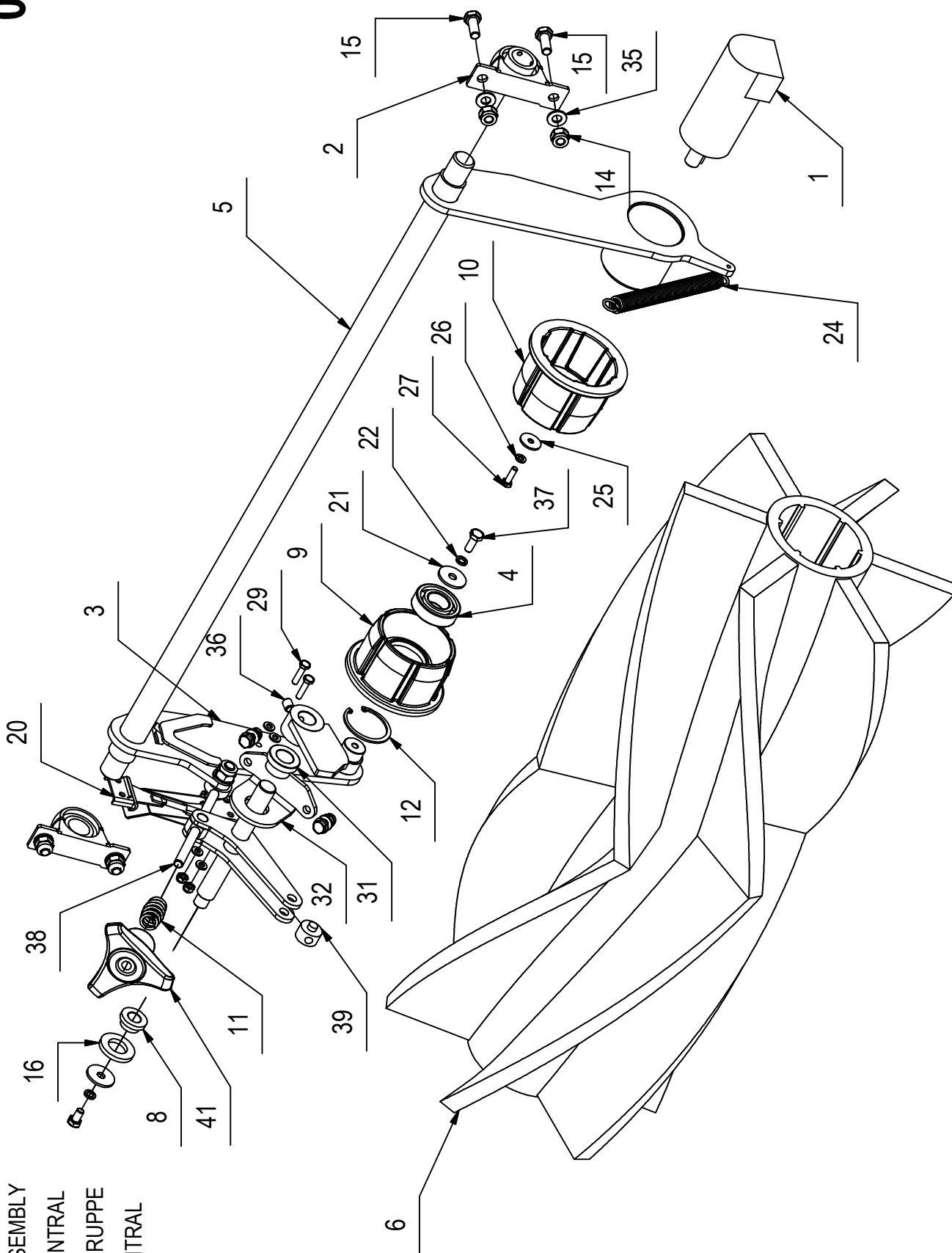

GRUPPO SPAZZOLA CENTRALE FS80

01

Tabella elenco pezzi							
POS.	QTÀ	CODICEFI	DESCRIZIONE	DESCRIPTION	DESCRIPTION	BENENNUNG	DESCRIPCION
37	1	408670	VITE M8x20 TE UNI 5739 ZINC	SCREW	VIS	SCHRAUBE	TORNILLO
38	1	218959	TIRANTE SPAZZOLA CENTRALE CS90	TIE ROD	ESQUISSE	SPANNSTANGE	BORRADOR
39	1	218961	LEVA PER TIRANTE SPAZZOLA CS90	LEVER	LEVIER	HEBEL	PALANCA
40	1	430406	PERNO ATTACCO LEVA SOLLEV.SPAZZOLA	PIN	PIVOT	BOLVEN	BULON
41	1	218970	VOLANTINO 3P-110-B LAVORATO	HANDWHEEL	VOLANT	HANDGRIFF	RUEDA DE MANIOBRA

GRUPPO SPAZZOLA CENTRALE FS80 1°VERSIONE

01A

Tabella elenco pezzi						
POS.	QTÀ	CODICEFI	DESCRIZIONE	DESCRIPTION	BENENNUNG	DESCRIPCION
1	1	430384	MOTORE BGM40 ATTACCHI RADIALI	MOTOR BGM40	MOTOR BGM40	MOTOR BGM40
2	2	430383	SUPPORTO BPP 205	SUPPORT BPP 205	SUPPORT BPP 205	SOPORTE BPP 205
3	1	219301	SUPPORTO FOLLE SPAZZOLA CENTRALE CS90	SUPPORT	STÜTZE AB	SOPORTE
4	1	408441	CUSCINETTO 6205 2RS 25x52x15	BEARING	ROULEMENT	COJINETE
5	1	219299	ASSIEME SUPPORTO SPAZZOLA CS80	SUPPORT	SUPPORT	SOPORTE
6	1	429189	SPAZZOLA CILINDRICA A CUSPIDE D.320 X800	BRUSH	BROSSE	CEPILLO
7	1	218959	TIRANTE SPAZZOLA CENTRALE CS90	TIE ROD	ESQUISSE	BORRADOR
8	1	218961	LEVA PER TIRANTE SPAZZOLA CS90	LEVER	LEVIER	PALANCA
9	1	218956	CAMMA TIRANTE LEVA CS90	LEVER	LEVIER	PALANCA
10	1	430395	BOCCOLA DELRIN REGISTRO SPAZZOLA CS90	BUSHING	BAGUE	CASQUILLO
11	1	430406	PERNO ATTACCO LEVA SOLLEV.SPAZZOLA	PIN	PIVOT	BULON
12	1	219303	FUSIONE SUPPORTO FOLLE SPAZZOLA	SUPPORT	SUPPORT	SOPORTE
13	1	219304	FUSIONE SUPPORTO TRAZIONE SPAZZOLA	SUPPORT	SUPPORT	SOPORTE
14	1	210211	MOLLA A COMPRESSIONE 20X3X36	COMPR. SPRING 20X3X36	RESSORT DE COMPRESSION 20X3X36	RESORTE DE COMPRESION 20X3X36
15	1	408336	ANELLO ELASTICO UNI7437 -52	STOP RING	BAGUE D'ARRET	ANILLO DE PARADA
16	1	409093	DADO M12x15 AUTOBL. UNI7473 ZINC	NUT	ECROU	TUERCA
17	4	409089	DADO M10x12 AUTOBL. UNI 7473 ZINC	LOCK NUT	ECROU AUTOFREINES	TUERCA AUTOBLOCANTE
18	4	408711	VITE M10X25 TE UNI 5739 ZINC	SCREW	VIS	TORNILLO
19	1	430396	RONDELLA NYLON BATTUTA LEVA	WASHER	RONDELLE	ARANDELA
20	4	409175	ROSETTA 8x17x1,6 UNI 6592 ZINC.	WASHER	RONDELLE	ARANDELA
21	2	409088	DADO M8 AUTOBL. UNI 7473 A2	LOCK NUT	ECROU AUTOBLOQUANT	TUERCA AUTOBLOCANTE
22	3	408966	VITE M6x16 TPSEI UNI 5933 ZINC	SCREW	VIS	TORNILLO
23	1	411990	GANCIO CASSETTO S85-888	HOOK BOX	CROCHET CAISSE	GANCHO CAJA
24	2	409180	ROSETTA 9x32x2,5 UNI 6593 ZINC	WASHER	RONDELLE	ARANDELA
25	2	409181	ROSETTA GROWER 8x13x2,2 ZINC	LOCK WASHER	RONDELLE FREIN	ARANDELLA DENTADA
26	1	408668	VITE M8x14 TE UNI 5739 ZINC	SCREW	VIS	TORNILLO
27	1	430237	MOLLA TRAZ. 18.5x2.5x187	SPRING	RESSORT	RESORTE
28	1	409162	ROSETTA 6.5x24x2 UNI 6593 ZINC	WASHER	RONDELLE	ARANDELA
29	1	409164	ROSETTA GROWER 6x2.5x1.8 ASA B27 ZINC	LOCK WASHER	RONDELLE FREIN	ARANDELLA DENTADA
30	1	407666	VITE M6X20 TE UNI 5739 ZINC	SCREW	VIS	TORNILLO
31	4	409156	ROSETTA 6x12x1,6 UNI 6592 ZINC	WASHER	RONDELLE	ARANDELA
32	2	407669	VITE M6x25 TE UNI 5739 ZINC	SCREW	VIS	TORNILLO
33	2	409082	DADO M6x6 AUTOBL UNI 7474 ZINC	LOCK NUT	ECROU AUTOFREINES	TUERCA AUTOBLOCANTE
34	1	218970	VOLANTINO 3P-110-B LAVORATO	HANDWHEEL	VOLANT	RUEDA DE MANIOBRA
35	1	430397	BOCCOLA SUPP.PERNO REGOLAZ. SPAZZOLA	BUSHING	BAGUE	CASQUILLO

GRUPPO SPAZZOLA CENTRALE FS80 1°VERSIONE

CENTRAL BRUSH ASSEMBLY

GRUPE BROSSE CENTRAL

CENTRAL BURSTENGRUPPE

GRUPO CEPILLO CENTRAL

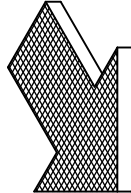
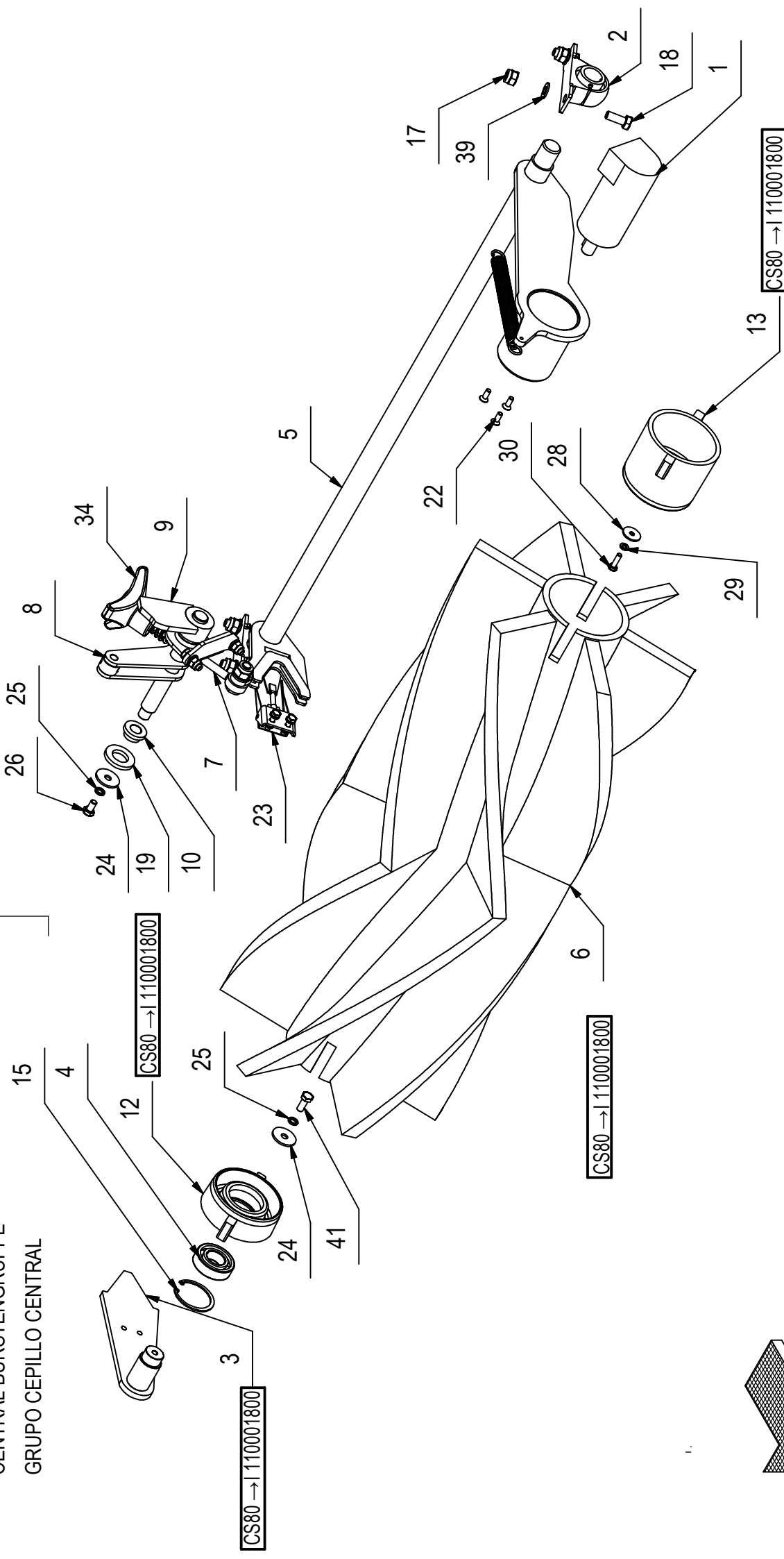
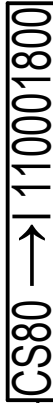

GRUPPO SPAZZOLA CENTRALE FS80 1°VERSIONE

01A

Tabella elenco pezzi						
POS.	QTÀ	CODICEFI	DESCRIZIONE	DESCRIPTION	DESCRIPTION	DESCRIPTION
36	1	430398	SUPP.PERNO REGOLAZ. SPAZZOLA	SUPPORT	SUPPORT	SOPORTE
37	2	408674	VITE M8x25 TE UNI 5739 ZINC	SCREW	VIS	TORNILLO
38	1	409201	ROSETTA 13x24x2.5 UNI 6592 ZINC	WASHER	RONDELLE	ARANDELA
39	4	409191	ROSETTA 10x21x2 UNI 6592 ZINC	WASHER	RONDELLE	ARANDELA
40	1	430399	GRANO 10 X 12 UNI 5929	DOWEL	VIS	TORNILLO
41	1	408670	VITE M8x20 TE UNI 5739 ZINC	SCREW	VIS	TORNILLO

GRUPPO SPAZZOLA CENTRALE FS90

CENTRAL BRUSH ASSEMBLY

GROUPE BROSSE CENTRAL

CENTRAL BURSTENGRUPPE

GRUPO CEPILLO CENTRAL

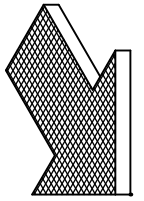
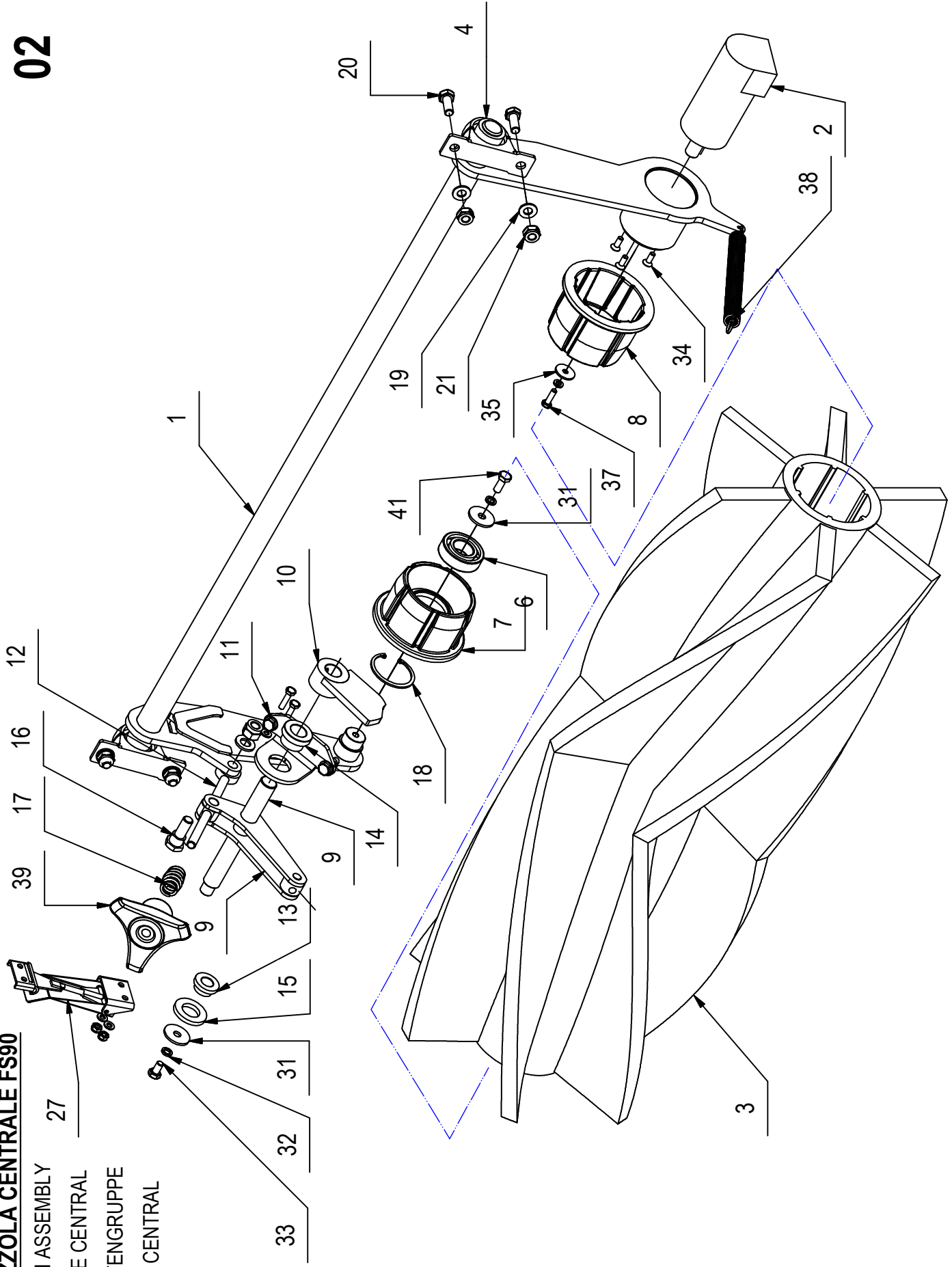

GRUPPO SPAZZOLA CENTRALE FS90

02

Tabella elenco pezzi							
POS.	QTÀ	CODICEFI	DESCRIZIONE	DESCRIPTION	DESCRIPTION	BENENNUNG	DESCRIPCION
1	1	218977	SUPPORTO SPAZZOLA CENTRALE CS90 2° VER.	SUPPORT	SUPPORT	HALTERUNG	SOPORTE
2	1	430384	MOTORE BGM40 ATTACCHI RADIALI	MOTOR BGM40	MOTEUR BGM40	MOTOR BGM40	MOTOR BGM40
3	1	430414	SPAZZ. CENTR. A CUSP.D.320X895 CS90 2°V.	BRUSH	BROSSE	BURSTE	CEPILLO
4	2	430383	SUPPORTO BPP 205	SUPPORT BPP 205	SOUTIEN BPP 205	SUPPORT BPP 205	SOPORTE BPP 205
5	1	218952	SUPPORTO FOLLE SPAZZOLA CENTRALE 2° VER.	SUPPORT	SOUTIEN	SUPPORT	SOPORTE
6	1	408441	CUSCINETTO 6205 2RS 25x52x15	BEARING	ROULEMENT	LAGER	COJINETE
7	1	218973	FUSIONE SUPPORTO FOLLE SPAZZOLA 2°V.	SUPPORT	SUPPORT	HALTERUNG	SOPORTE
8	1	218974	FUSIONE SUPPORTO TRAZIONE SPAZZOLA 2°V.	SUPPORT	SUPPORT	HALTERUNG	SOPORTE
9	1	218961	LEVA PER TIRANTE SPAZZOLA CS90	LEVER	LEVIER	HEBEL	PALANCA
10	1	218956	CAMMA TIRANTE LEVA CS90	LEVER	LEVIER	HEBEL	PALANCA
11	1	430398	SUPP.PERNO REGOLAZ. SPAZZOLA	SUPPORT	SUPPORT	HALTERUNG	SOPORTE
12	1	218959	TIRANTE SPAZZOLA CENTRALE CS90	TIE ROD	ESQUISSE	SPANNSTANGE	BORRADOR
13	1	430395	BOCCOLA DELRIN REGISTRO SPAZZOLA CS90	BUSHING	BAGUE	BUCHSE	CASQUILLO
14	1	430397	BOCCOLA SUPP.PERNO REGOLAZ. SPAZZOLA	BUSHING	BAGUE	BUCHSE	CASQUILLO
15	1	430396	RONDELLA NYLON BATTUTA LEVA	WASHER	RONDELLE	SCHEIBE	ARANDELA
16	1	430406	PERNO ATTACCO LEVA SOLLEV.SPAZZOLA	PIN	PIVOT	BOL VEN	BULON
17	1	210211	MOLLA A COMPRESSIONE 20X3X36	COMPR. SPRING 20X3X36	RESSORT DE COMPRESSION 20X3X36	DRUCKFEDER 20X3X36	RESORTE DE COMPRESION 20X3X36
18	1	408336	ANELLO ELASTICO UNI7437 - 52	STOP RING	BAGUE D'ARRET	STOPRING	ANILLO DE PARADA
19	4	409191	ROSETTA 10X21X2 UNI 6592 ZINC	WASHER	RONDELLE	UNTERLAGSCHEIBE	ARANDELA
20	4	408711	VITE M10X25 TE UNI 5739 ZINC	SCREW	VIS	SCHRAUBE	TORNILLO
21	4	409090	DADO M10x10 AUTOBL. UNI 7474 ZINC	LOCK NUT	ECROU AUTOFREINES	SICHERUNGSMUTTER	TUERCA AUTOBLOCANTE
22	4	409175	ROSETTA 8x17x1,6 UNI 6592 ZINC.	WASHER	RONDELLE	UNTERLAGSCHEIBE	ARANDELA
23	2	408674	VITE M8x25 TE UNI 5739 ZINC	SCREW	VIS	SCHRAUBE	TORNILLO
24	2	409085	DADO M8x8,5 AUTOBL. UNI 7474 ZINC	LOCK NUT	ECROU AUTOFREINES	SICHERUNGSMUTTER	TUERCA AUTOBLOCANTE
25	1	409201	ROSETTA 13x24x2,5 UNI 6592 ZINC	WASHER	RONDELLE	UNTERLAGSCHEIBE	ARANDELA
26	1	409093	DADO M12x15 AUTOBL. UNI7473 ZINC	NUT	ECROU	MUTTER	TUERCA
27	1	218972	GANCIO CASSETTO LAVORATO	HOOK BOX	CROCHET CAISSE	HAKENSCHACHTEL	GANCHO CAJA
28	4	409156	ROSETTA 6x12x1,6 UNI 6592 ZINC	WASHER	RONDELLE	UNTERLAGSCHEIBE	ARANDELA
29	2	407669	VITE M6x25 TE UNI 5739 ZINC	SCREW	VIS	SCHRAUBE	TORNILLO
30	2	409082	DADO M6x6 AUTOBL UNI 7474 ZINC	LOCK NUT	ECROU AUTOFREINES	SICHERUNGSMUTTER	TUERCA AUTOBLOCANTE
31	2	409180	ROSETTA 9x32x2,5 UNI 6593 ZINC	WASHER	RONDELLE	UNTERLAGSCHEIBE	ARANDELA
32	2	409181	ROSETTA GROWER 8x13x2,2 ZINC	LOCK WASHER	RONDELLE FREIN	ZAHNSCHEIBE	ARANDELLA DENTADA
33	1	408668	VITE M8x14 TE UNI 5739 ZINC	SCREW	VIS	SCHRAUBE	TORNILLO
34	3	408966	VITE M6x16 TPSEI UNI 5933 ZINC	SCREW	VIS	SCHRAUBE	TORNILLO
35	1	409162	ROSETTA 6,5x24x2 UNI 6593 ZINC	WASHER	RONDELLE	UNTERLAGSCHEIBE	ARANDELA
36	1	409164	ROSETTA GROWER 6x2,5x1,8 ASA B27 ZINC	LOCK WASHER	RONDELLE FREIN	ZAHNSCHEIBE	ARANDELLA DENTADA

GRUPPO SPAZZOLA CENTRALE FS90

CENTRAL BRUSH ASSEMBLY

GROUPE BROSSE CENTRAL

CENTRAL BURSTENGRUPPE

GRUPO CEPILLO CENTRAL

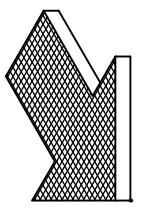
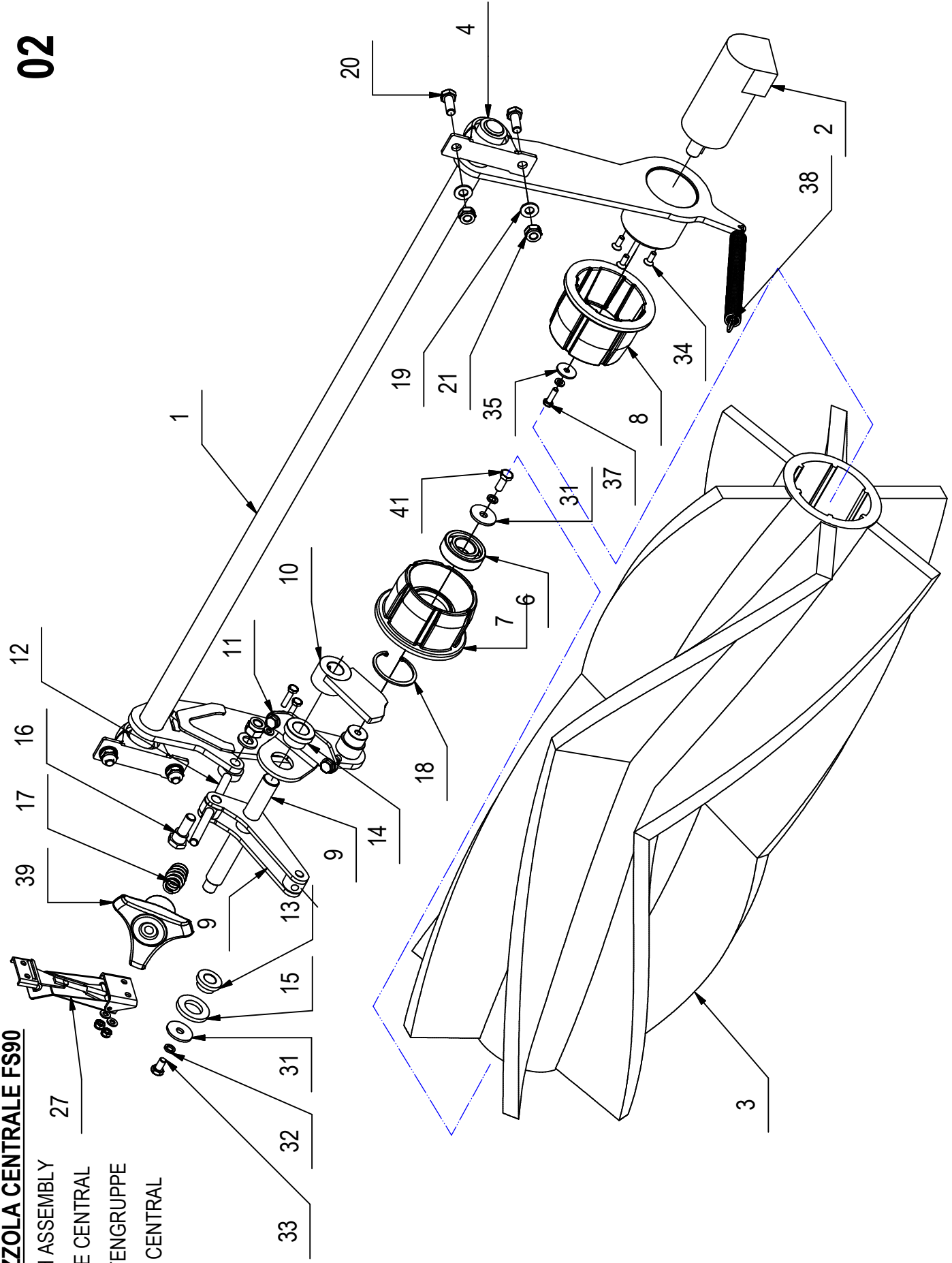

GRUPPO SPAZZOLA CENTRALE FS90

02

Tabella elenco pezzi						
POS.	QTÀ	CODICEFI	DESCRIZIONE	DESCRIPTION	DESCRIPTION	BENENNUNG
37	1	407666	VITE M6X20 TE UNI 5739 ZINC	SCREW	VIS	SCHRAUBE
38	1	430237	MOLLA TRAZ. 18.5x2.5x187	SPRING	RESSORT	FEDER
39	1	218970	VOLANTINO 3P-110-B LAVORATO	HANDWHEEL	VOLANT	HANDGRIFF
40	1	430399	GRANO 10 X 12 UNI 5929	DOWEL	VIS	MADENSCHRAUBE
41	1	408670	VITE M8x20 TE UNI 5739 ZINC	SCREW	VIS	SCHRAUBE
						TORNILLO
						TORNILLO

GRUPPO SPAZZOLA CENTRALE FS90 1°VERSIONE

CENTRAL BRUSH ASSEMBLY

GROUPE BROSSE CENTRAL

CENTRAL BURSTENGRUPPE

GRUPO CEPILLO CENTRAL

02A

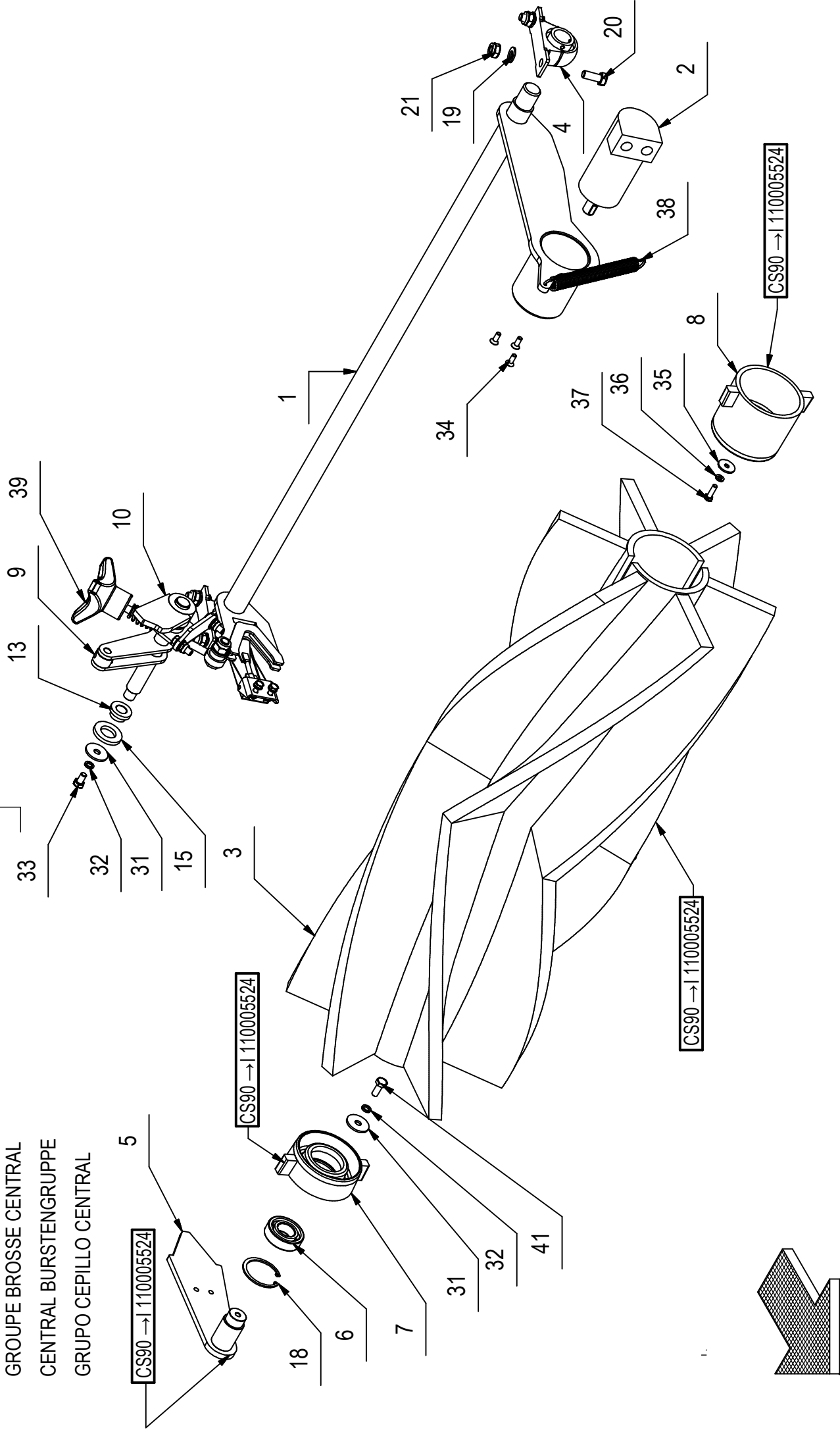

GRUPPO SPAZZOLA CENTRALE FS90 1°VERSIONE

02A

Tabella elenco pezzi						
POS.	QTÀ	CODICEFI	DESCRIZIONE	DESCRIPTION	DESCRIPTION	BENENNUNG
1	1	219305	SUPPORTO SPAZZOLA CENTRALE CS90	SUPPORT	SOUTIENE	SUPPORT
2	1	430384	MOTORE BGM40 ATTACCHI RADIALI	MOTOR BGM40	MOTEUR BGM40	MOTOR BGM40
3	1	429202	SPAZZOLA CILINDRICA A CUSPIDE D.320 X900	BRUSH	BROSSE	BÜRSTE
4	2	430383	SUPPORTO BPP 205	SUPPORT BPP 205	SOUTIEN BPP 205	SUPPORT BPP 205
5	1	219301	SUPPORTO FOLLE SPAZZOLA CENTRALE CS90	SUPPORT	SUPPORT	STÜTZE AB
6	1	408441	CUSCINETTO 6205 2RS 25x52x15	BEARING	ROULEMENT	LAGER
7	1	219303	FUSIONE SUPPORTO FOLLE SPAZZOLA	SUPPORT	SUPPORT	STÜTZE AB
8	1	219304	FUSIONE SUPPORTO TRAZIONE SPAZZOLA	SUPPORT	SUPPORT	STÜTZE AB
9	1	218961	LEVA PER TIRANTE SPAZZOLA CS90	LEVER	LEVIER	HEBEL
10	1	218956	CAMMA TIRANTE LEVA CS90	LEVER	LEVIER	HEBEL
11	1	430398	SUPP.PERNO REGOLAZ. SPAZZOLA	SUPPORT	SUPPORT	HALTERUNG
12	1	218959	TIRANTE SPAZZOLA CENTRALE CS90	TIE ROD	ESQUISSE	SPANNSTANGE
13	1	430395	BOCCOLA DELRIN REGISTRO SPAZZOLA CS90	BUSHING	BAGUE	BUCHSE
14	1	430397	BOCCOLA SUPP.PERNO REGOLAZ. SPAZZOLA	BUSHING	BAGUE	BUCHSE
15	1	430396	RONDELLA NYLON BATTUTA LEVA	WASHER	RONDELLE	SCHEIBE
16	1	430406	PERNO ATTACCO LEVA SOLLEV.SPAZZOLA	PIN	PIVOT	BOLVEN
17	1	210211	MOLLA A COMPRESSIONE 20X3X36	COMPR. SPRING 20X3X36	RESSORT DE COMPRESSION 20X3X36	DRUCKFEDER 20X3X36
18	1	408336	ANELLO ELASTICO UNI7437 - 52	STOP RING	BAGUE D'ARRET	STOPRING
19	4	409191	ROSETTA 10X21X2 UNI 6592 ZINC	WASHER	RONDELLE	UNTERLAGSCHEIBE
20	4	408711	VITE M10X25 TE UNI 5739 ZINC	SCREW	VIS	SCHRAUBE
21	4	409090	DADO M10x10 AUTOBL. UNI 7474 ZINC	LOCK NUT	ECROU AUTOFREINES	SICHERUNGSMUTTER
22	4	409175	ROSETTA 8x17x1,6 UNI 6592 ZINC.	WASHER	RONDELLE	UNTERLAGSCHEIBE
23	2	408674	VITE M8x25 TE UNI 5739 ZINC	SCREW	VIS	SCHRAUBE
24	2	409085	DADO M8x8.5 AUTOBL. UNI 7474 ZINC	LOCK NUT	ECROU AUTOFREINES	SICHERUNGSMUTTER
25	1	409201	ROSETTA 13x24x2.5 UNI 6592 ZINC	WASHER	RONDELLE	UNTERLAGSCHEIBE
26	1	409093	DADO M12x15 AUTOBL. UNI7473 ZINC	NUT	ECROU	MUTTER
27	1	411990	GANCIO CASSETTO S85-888	HOOK BOX	CROCHET CAISSE	HAKENSCHACHTEL
28	4	409156	ROSETTA 6x12x1,6 UNI 6592 ZINC	WASHER	RONDELLE	UNTERLAGSCHEIBE
29	2	407669	VITE M6x25 TE UNI 5739 ZINC	SCREW	VIS	SCHRAUBE
30	2	409082	DADO M6x6 AUTOBL UNI 7474 ZINC	LOCK NUT	ECROU AUTOFREINES	SICHERUNGSMUTTER
31	2	409180	ROSETTA 9x32x2.5 UNI 6593 ZINC	WASHER	RONDELLE	UNTERLAGSCHEIBE
32	2	409181	ROSETTA GROWER 8x13x2.2 ZINC	LOCK WASHER	RONDELLE FREIN	ZAHNSCHEIBE
33	1	408668	VITE M8x14 TE UNI 5739 ZINC	SCREW	VIS	SCHRAUBE
34	3	408966	VITE M6x16 TPSEI UNI 5933 ZINC	SCREW	VIS	SCHRAUBE
35	1	409162	ROSETTA 6.5x24x2 UNI 6593 ZINC	WASHER	RONDELLE	UNTERLAGSCHEIBE

GRUPPO SPAZZOLA CENTRALE FS90 1°VERSIONE

CENTRAL BRUSH ASSEMBLY

GROUPE BROSSE CENTRAL

CENTRAL BURSTENGRUPPE

GRUPO CEPILLO CENTRAL

02A

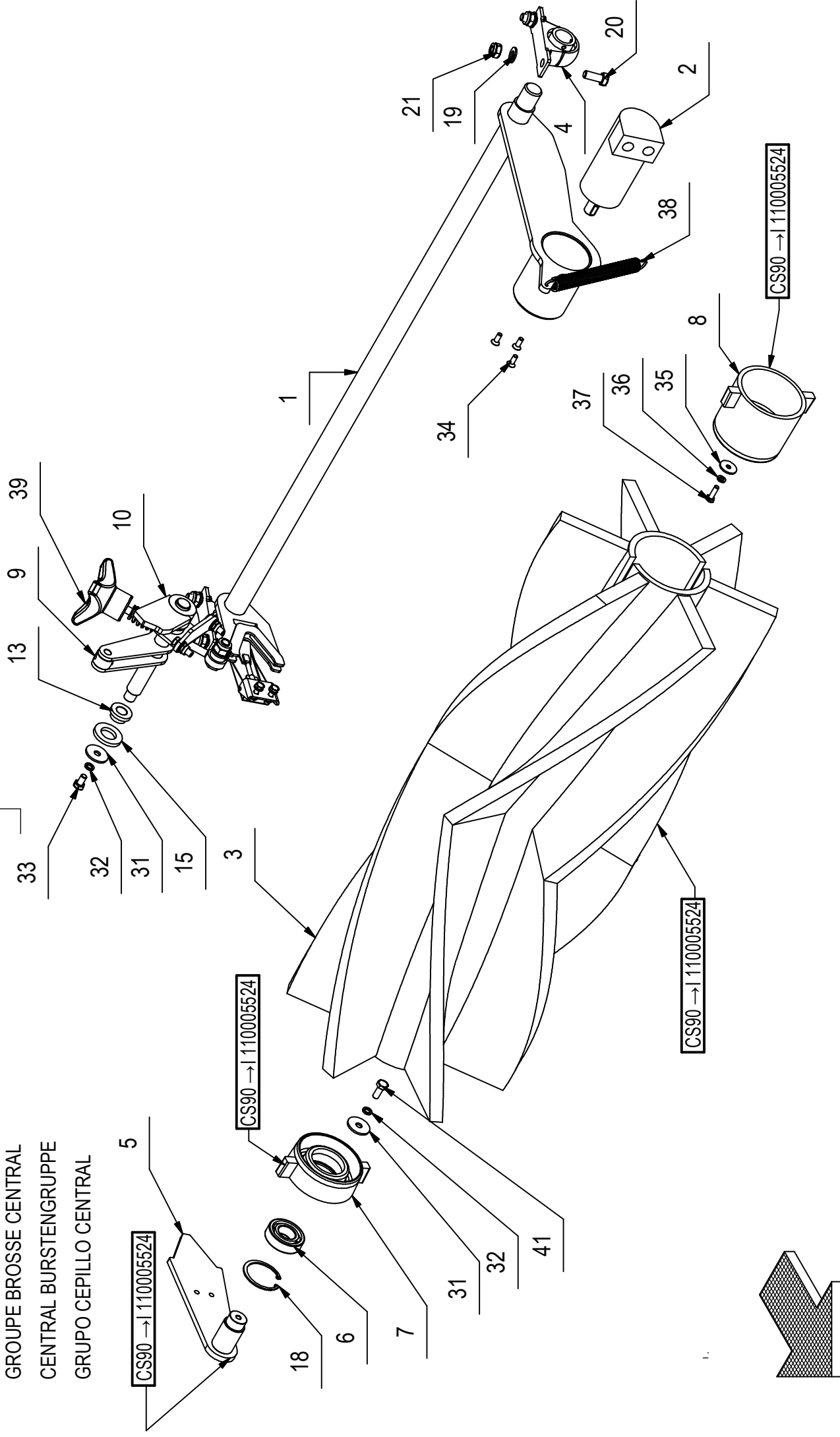

GRUPPO SPAZZOLA CENTRALE FS90 1°VERSIONE

02A

Tabella elenco pezzi							
POS.	QTÀ	CODICEFI	DESCRIZIONE	DESCRIPTION	DESCRIPTION	BENENNUNG	DESCRIPCION
36	1	409164	ROSETTA GROWER 6x2,5x1,8 ASA B27 ZINC	LOCK WASHER	RONDELLE FREIN	ZAHNSCHEIBE	ARANDELLA DENTADA
37	1	407666	VITE M6X20 TE UNI 5739 ZINC	SCREW	VIS	SCHRAUBE	TORNILLO
38	1	430237	MOLLA TRAZ. 18.5x2.5x187	SPRING	RESSORT	FEDER	RESORTE
39	1	218970	VOLANTINO 3P-110-B LAVORATO	HANDWHEEL	VOLANT	HANDGRIFF	RUEDA DE MANIOBRA
40	1	430399	GRANO 10 X 12 UNI 5929	DOWEL	VIS	MADENSCHRAUBE	TORNILLO
41	1	408670	VITE M8x20 TE UNI 5739 ZINC	SCREW	VIS	SCHRAUBE	TORNILLO

GRUPPO SPAZZOLA LATERALE FS80-90

LATERAL BRUSH ASSEMBLY

GROUPE BROUSSE LATÉRALE

SEITLICHBURSTENGRUPPE

GRUPO CEPILLO LATERAL

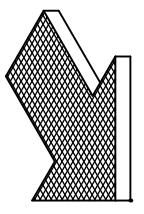
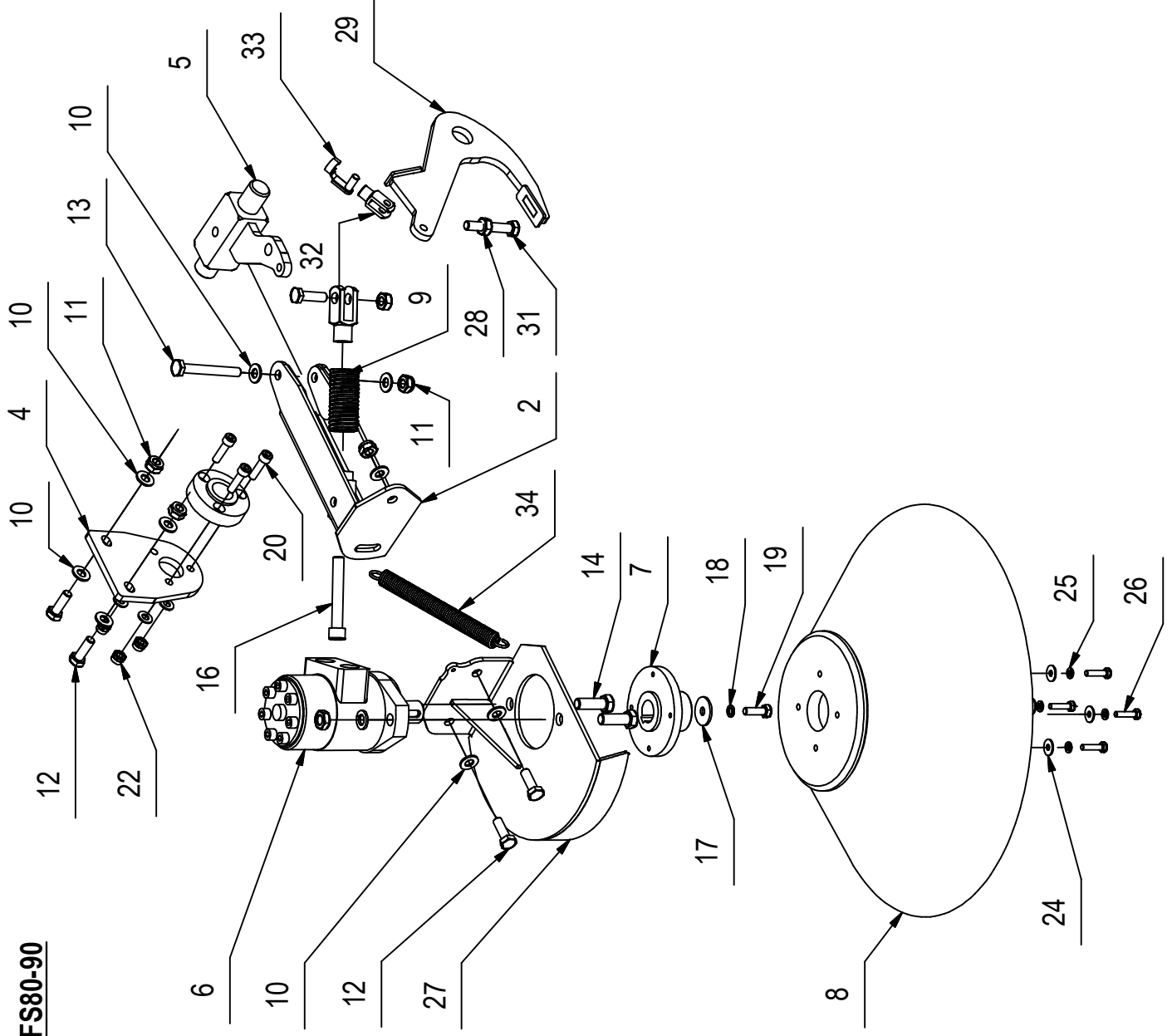

GRUPPO SPAZZOLA LATERALE FS80-90

03

Tabella elenco pezzi							
POS.	QTÀ	CODICEFI	DESCRIZIONE	DESCRIPTION	DESCRIPTION	BENENNUNG	DESCRIPCION
1	1	424980	FORCELLA REGISTRABILE M12X24 DX	YOKE	FOURCHE	GABELKOPF	CABEZA DE HORQUILLA
2	1	217207	BRACCIO SOLLEV. SPAZZ. LATERALE DX	ARM	BRAS	ARM	BRAZO
3	1	424973	BOCCOLA ALBERO COMANDO SPAZZOLA LAT.	BUSHING	BAGUE	BUCHSE	CASQUILLO
4	1	426094	LAMIERA SUPP. ALBERO BRACCIO SPAZZOLA	SUPPORT	SUPPORT	HALTERUNG	SOPORTE
5	1	218851	LEVA COMANDO SPAZZOLA LATERALE CS80 90	LEVER	LEVIER	HEBEL	PALANCA
6	1	430239	MOTORE BG 100 SPAZZOLA LATERALE	MOTOR	MOTEUR	MOTOR	MOTOR
7	1	430238	MOZZO SPAZZOLA LATERALE CS80-90	CUT OFF	TRANCHÉ	SCHNEIDE AB	MOCHO
8	1	429205	SPAZZOLA LATERALE A DISCO D.460	BRUSH	BROSSE	BÜRSTE	CEPILLO
9	1	210209	MOLLA COMP. 32X4X112	SPRING	RESSORT	FEDER	RESORTE
10	10	409191	ROSETTA 10X21X2 UNI 6592 ZINC	WASHER	RONDELLE	UNTERLAGSCHEIBE	ARANDELA
11	5	409090	DADO M10x10 AUTOBL. UNI 7474 ZINC	LOCK NUT	ECROU AUTOFREINES	SICHERUNGSMUTTER	TUERCA AUTOBLOCANTE
12	4	408712	VITE M10X30 TE UNI 5739 ZINC	SCREW	VIS	SCHRAUBE	TORNILLO
13	1	415733	VITE TE M10X80 UNI 5737	SCREW	VIS	SCHRAUBE	TORNILLO
14	2	408746	VITE M12X35 TE UNI 5739 ZINC	SCREW	VIS	SCHRAUBE	TORNILLO
15	2	409206	ROSETTA 12x21x2,5 GROWER B12 UNI 9195 ZN	WASHER	RONDELLE	UNTERLAGSCHEIBE	ARANDELA
16	1	216087	VITE TCEI M12X80 UNI 5931	SCREW	VIS	SCHRAUBE	TORNILLO
17	1	409180	ROSETTA 9x32x2.5 UNI 6593 ZINC	WASHER	RONDELLE	UNTERLAGSCHEIBE	ARANDELA
18	1	409181	ROSETTA GROWER 8x13x2.2 ZINC	LOCK WASHER	RONDELLE FREIN	ZAHNSCHEIBE	ARANDELLA DENTADA
19	1	408674	VITE M8x25 TE UNI 5739 ZINC	SCREW	VIS	SCHRAUBE	TORNILLO
20	3	408812	VITE M8x30 TCEI UNI 5931 ZINC.	SCREW	VIS	SCHRAUBE	TORNILLO
21	3	409175	ROSETTA 8x17x1.6 UNI 6592 ZINC.	WASHER	RONDELLE	UNTERLAGSCHEIBE	ARANDELA
22	3	409085	DADO M8x8.5 AUTOBL. UNI 7474 ZINC	LOCK NUT	ECROU AUTOFREINES	SICHERUNGSMUTTER	TUERCA AUTOBLOCANTE
23	2	409067	DADO M12x7 UNI 5589 ZINC	NUT	ECROU	MUTTER	TUERCA
24	4	409160	ROSETTA 6x18x1.5 UNI 6593 ZINC	WASHER	RONDELLE	UNTERLAGSCHEIBE	ARANDELA
25	4	409164	ROSETTA GROWER 6x2.5x1.8 ASA B27 ZINC	LOCK WASHER	RONDELLE FREIN	ZAHNSCHEIBE	ARANDELLA DENTADA
26	4	407669	VITE M6x25 TE UNI 5739 ZINC	SCREW	VIS	SCHRAUBE	TORNILLO
27	1	217206	SUPPORTO SPAZZOLA LATERALE	SUPPORT	SUPPORT	HALTERUNG	SOPORTE
28	2	415889	DADO M10 UNI 5588-65 ZINC. MEDIO	NUT	ECROU	MUTTER	TUERCA
29	1	218852	BRACCIO LEVA SPAZZOLA LATERALE CS80 90	ARM	BRAS	ARM	BRAZO
30	1	408714	VITE M10x35 TE UNI 5739 ZINC	SCREW	VIS	SCHRAUBE	TORNILLO
31	1	408716	VITE M10X60 TE UNI 5739 ZINC	SCREW	VIS	SCHRAUBE	TORNILLO
32	1	410452	FORCELLA M8 UNI 1676 CORTA	FORK	FOURCHETTE	GABELKOPF	HORQUILLA
33	1	410459	CLIPS PER FORCELLA M8 CORTA	PIN	AXE	BOLZEN	PERNO
34	1	430237	MOLLA TRAZ. 18.5x2.5x187	SPRING	RESSORT	FEDER	RESORTE
35	1	409196	ROSETTA GROWER 10x18x2.2 ZINC	LOCK WASHER	RONDELLE FREIN	ZAHNSCHEIBE	ARANDELLA DENTADA

GRUPPO TELAIO - CARROZZERIA FS80B

FRAME BODYWORK ASSEMBLY

GROUPE DE CHASSIS - CARROSSERIE

RAHME - KARROSSERIE GRUPPE

GRUPO DE BASTIDOR - CARROCERIA

04

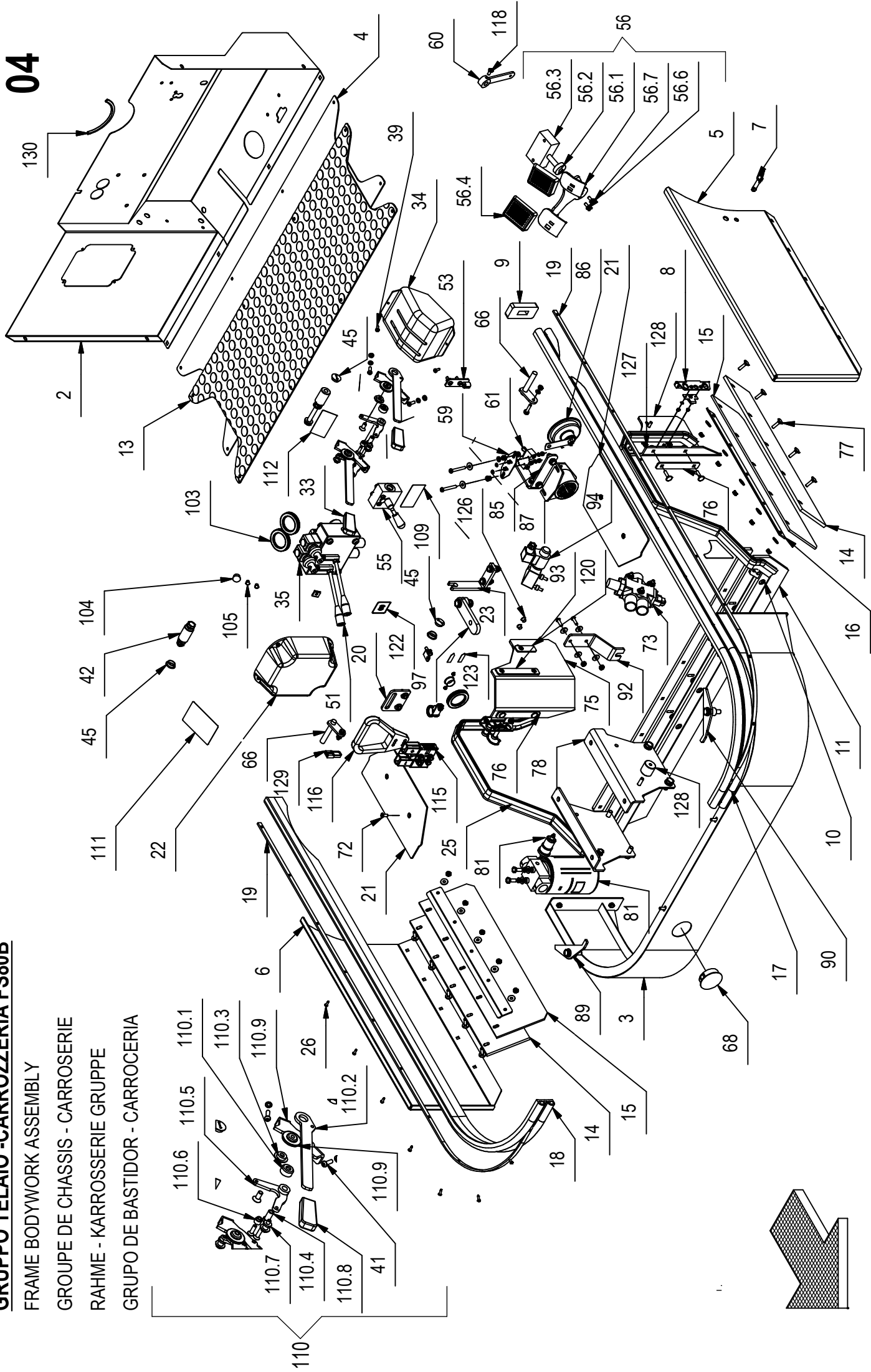

GRUPPO TELAIO -CARROZZERIA FS80B

04

Tabella elenco pezzi						
POS.	QTÀ	CODICEFI	DESCRIZIONE	DESCRIPTION	BENENNUNG	DESCRIPCION
1	1	219226	ASSIEME TELAIO CS80	LOOM	MÉTIER À TISSER	TELAR
2	1	219236	PANNELLO CHIUSURA ANT.INF.CRUSCOTTO CS80	PANEL	PANNEAU	PANEL
3	1	219237	CARTER POSTERIORE INFERIORE CS80	COVERAGE	COUVERTURE	COBERTURA
4	1	429506	LAMIERA POGGIA PIEDI CS80	PLATE	TOLE	CHAPA
5	1	219203	ANTA DESTRA SPAZZOLA CS90	SHUTTER RIGHT	PORTE DROITE	POSTIGO DERECHO
6	1	219202	ANTA SINISTRA SPAZZOLA CS90	SHUTTER LEFT	PORTE GAUCHE	POSTIGO IZQUIERDA
7	2	425503	SERRATURA AD ANELLO D3-319-4 CON RICETT	LOCK	SERRURE	CERRADURA
8	2	215672	STAFFA X SERRATURA ANTE LATERALI	SUPPORT	SUPPORT	SOPORTE
9	2	429502	GOMMA PER BATTUTA CASSONE CS90	RUBBER	GOMME	GOMA
10	1	218340	TUBO SUPPORTO GOMMA POSTERIORE CS80	PIPE OF SUPPORT	TUYAU DE SUPPORT	CAÑERÍA DE SOPORTE
11	1	429500	GOMMA POSTERIORE DI CHIUSURA CS80	RUBBER	GOMME	GOMA
12	1	429482	LAMA PREMIGOMMA POSTERIORE CS80	BLADE	PLAQUETTE	LISTON
13	1	429481	TAPPETO X POGGIA PIEDI CS80	CARPET FOOTREST	TAPIS REPOSE-PIED	ALFOMBRO APOYAPIÉS
14	2	429480	GOMMA NERA LATERALE DI CHIUSURA CS90	RUBBER	GOMME	GOMA
15	2	429459	GOMMA PARA LATERALE DI CHIUSURA CS90	RUBBER	GOMME	GOMA
16	2	429458	LAMA PREMIGOMMA LATERALE CS90	BLADE	PLAQUETTE	LISTON
17	1	429474	GOMMA PARACOLPI 50X20 DESTRA CS90	RUBBER	GOMME	GOMA
18	1	429473	GOMMA PARACOLPI 50X20 SINISTRA CS90	RUBBER	GOMME	GOMA
19	2	219210	LAMA PREMIGOMMA GOMMA PARACOLPI CS90	BLADE	PLAQUETTE	LISTON
20	1	429471	FLANGIA RITEGNO COFANO POSTERIORE	FLANGE	FLANSCH	BRIDA
21	2	425475	PEDANA POGGIAPIEDI BUGNATA LATERALE	FOOTREST	REPOSE-PIEDS	REPOSAPIES
22	1	425459	COPERTURA MOTORE ASPIRATORE	COVER	COUVERCLE	TAPA
23	1	429470	FERMO GUAINA AVANZ. SU TELAIO CS90	PLUG	BOUCHON	TAPON
24	1	429467	FORCELLA SU TUNNEL CAVO SPAZZ CENTRALE	FORK	FOURCHE	HORQUILLA
25	1	429466	PROF. ASSOTECH A055_S9757 L= 900 ANTE	PROFILE	PROFIL	PERFIL
26	20	408879	VITE D 4,2x13 AUTOF. UNI 6954 A2	SCREW	VIS	TORNILLO
27	2	408670	VITE M8x20 TE UNI 5739 ZINC	SCREW	VIS	TORNILLO
28	14	409191	ROSETTA 10X21X2 UNI 6592 ZINC	WASHER	RONDELLE	ARANDELA
29	2	408709	VITE M10X20 TE UNI 5739 ZINC	SCREW M10X20 TE UNI5739	VIS M10X20 TE UNI5739	TORNILLO M10X20 TE UNI5739
30	54	409082	DADO M6x6 AUTOBL UNI 7474 ZINC	LOCK NUT	ECROU AUTOFREINES	TUERCA AUTOBLOCANTE
31	41	409156	ROSETTA 6x12x1,6 UNI 6592 ZINC	WASHER	RONDELLE	ARANDELA
32	4	416510	PIASTRINA FISSAGGIO CARTER S43	PLAQUE	PLAQUETTE	PLAQUETA
33	1	218320	GRUPPO LEVA AZION. SPAZZ. CENTR. (PREM.)	LEVER	LEVIER	PALANCA
34	1	429424	CUFFIA COPRI LEVE	BONNET	COIFFE	COFIA
35	1	429423	DISTRIBUTORE SD5-2-P SENZA VALVOLA	DISTRIBUTOR	DISTRIBUTEUR	DISTRIBUIDOR
36	7	409085	DADO M8x8.5 AUTOBL. UNI 7474 ZINC	LOCK NUT	ECROU AUTOFREINES	TUERCA AUTOBLOCANTE
37	3	412434	VITE M8X60 TCBEI ISO 7380 ZINC	SCREW	VIS	TORNILLO

GRUPPO TELAIO - CARROZZERIA FS80B

FRAME BODYWORK ASSEMBLY

GROUPE DE CHASSIS - CARROSSERIE

RAHME - KARROSSERIE GRUPPE

GRUPO DE BASTIDOR - CARROCERIA

04

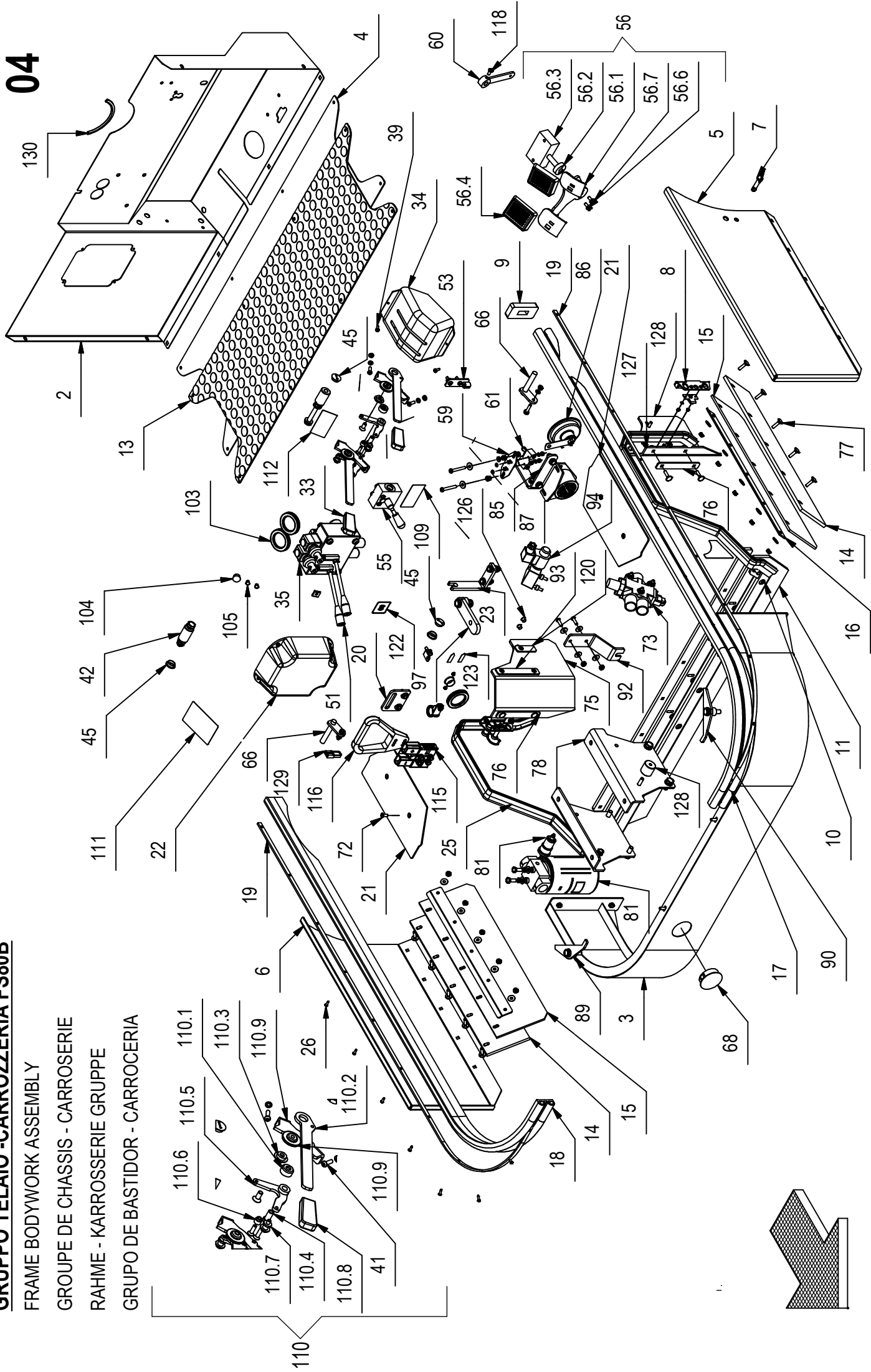

GRUPPO TELAIO -CARROZZERIA FS80B

04

Tabella elenco pezzi							
POS.	QTÀ	CODICEFI	DESCRIZIONE	DESCRIPTION	DESCRIPTION	BENENNUNG	DESCRIPCION
38	16	409175	ROSETTA 8x17x1.6 UNI 6592 ZINC.	WASHER	RONDELLE	UNTERLAGSCHEIBE	ARANDELA
39	2	418277	VITE AUTOF. D.4,8x16 TCTC SPUNT. NERA	SELF-TAPPING SCREW	VIS	SCHRAUBE	TORNILLO
40	41	409160	ROSETTA 6x18x1.5 UNI 6593 ZINC	WASHER	RONDELLE	UNTERLAGSCHEIBE	ARANDELA
41	16	415855	VITE M6X20 TBEI ISO 7380 ZINC.	SCREW	VIS	SCHRAUBE	TORNILLO
42	2	429422	PERNO FULCRO CASSONE CS90	PIN	PIVOT	BOLZEN	GOZNE
43	2	408740	VITE TE M10x70 UNI5737 ZINC	SCREW	VIS	SCHRAUBE	TORNILLO
44	4	409090	DADO M10x10 AUTOBL. UNI 7474 ZINC	LOCK NUT	ECROU AUTOFREINES	SICHERUNGSMUTTER	TUERCA AUTOBLOCANTE
45	4	409840	TAPPO COPRIFORO 1/2	CAP	CAPUCHON	KAPPE	TAPON
46	4	408886	VITE D.4,8x9,5 AUTOF. NICH UNI 6954	SCREW	VIS	SCHRAUBE	TORNILLO
47	5	409121	DADO A GABBIA M6 S.3,6/4,5	CAGE NUT	ECROU EN CAGE	KÄFIGMUTTER	TUERCA
48	12	409164	ROSETTA GROWER 6x2,5x1,8 ASA B27 ZINC	LOCK WASHER	RONDELLE FREIN	ZAHNSCHEIBE	ARANDELLA DENTADA
49	16	407666	VITE M6X20 TE UNI 5739 ZINC	SCREW	VIS	SCHRAUBE	TORNILLO
50	2	429646	COLONNETTA ASTE DISTRIBUTORE	COLUMN	COLONNE	SCHRAUBENBOLZEN	COLUMNA
51	2	429645	ASTA LEVA AL01-M8x150	AUCTION	HAMPE	VERSTEIGERUNG	VARILLA
52	4	409046	DADO M8x6,5 UNI 5588 ZINC	NUT	ECROU	MUTTER	TUERCA
53	1	218445	FERMO GUAINA SU CARR. SPAZZ. CENTRALE	PLUG	BOUCHON	STOPSEL	TAPON
54	2	415692	VITE M6X40 TCBEI ISO 7380	SCREW	VIS	SCHRAUBE	TORNILLO
55	1	429643	DEVIATORE HBS A15030301.00.12.02	SWITCHMAN	DÉVIATEUR	WEICHENSTELLER	DESVIADOR
56	1	218442	GRUPPO PEDALE AVANZAMENTO PREMONT.	PEDAL	PÉDALE	PEDAL	PEDAL
56.1	1	218443	PEDALE BASCULANTE AVANZAMENTO	PEDAL	PÉDALE	PEDAL	PEDAL
56.2	1	429642	PERNO PER PEDALE AVANZAMENTO	PIVOT	PIVOT	STÜTZE	GOZNE
56.3	1	429641	SUPPORTO PER PEDALE AVANZAMENTO	SUPPORT	SUPPORT	STÜTZE AB	SOPORTE
56.4	2	400119	COPRIPEDALE	PEDAL COVER	GARNITURE PEDALE	PEDALGUMMI	CUBREPEDAL
56.5	2	409156	ROSETTA 6x12x1,6 UNI 6592 ZINC	WASHER	RONDELLE	UNTERLAGSCHEIBE	ARANDELA
56.6	2	409164	ROSETTA GROWER 6x2,5x1,8 ASA B27 ZINC	LOCK WASHER	RONDELLE FREIN	ZAHNSCHEIBE	ARANDELLA DENTADA
56.7	2	407663	VITE M6x16 TE UNI 5739 ZINC	SCREW	VIS	SCHRAUBE	TORNILLO
57	2	416776	VITE M6X50 TCBEI ISO 7380 ZINC.	SCREW	VIS	SCHRAUBE	TORNILLO
58	6	409040	DADO M6x5 UNI 5588 ZINC	NUT	ECROU	MUTTER	TUERCA
59	1	429627	PIASTRINA MICRO RETROMARCIA.	PLAQUE	PLAQUETTE	PLÄTTCHEN	PLAQUETA
60	1	429626	LEVA COMANDO CAVO AVANZAMENTO CS90	LEVER	LEVIER	HABEL	PALANCA
61	1	409493	MICROINTERRUTTORE 15A 4x25 C/ROTEL.	MICROSWITCH	MICROINTERRUPTEUR	MIKROSCHALTER	MICROINTERRUPTOR
62	4	409142	ROSETTA 4x9x0,8 UNI 6592 ZINC	WASHER	RONDELLE	UNTERLAGSCHEIBE	ARANDELA
63	2	408641	VITE M4X30 TE UNI 5739 ZINC	SCREW	VIS	SCHRAUBE	TORNILLO
64	2	409078	DADO M4x6 AUTOBL. UNI 7473 ZINC	LOCK NUT	ECROU AUTOFREINES	SICHERUNGSMUTTER	TUERCA AUTOBLOCANTE
65	4	415914	DADO A GABBIA M6. S 1.7-2.5	CAGE NUT	ECROU EN CAGE	KÄFIGMUTTER	TUERCA
66	2	216074	ATTACCO PISTONE SPAZZ. CENTR. CS120/7	COUPLING	ATTAQUE	KUPPLUNG	ACOPLAMIENTO
67	4	407669	VITE M6x25 TE UNI 5739 ZINC	SCREW	VIS	SCHRAUBE	TORNILLO

GRUPPO TELAIO - CARROZZERIA FS80B

FRAME BODYWORK ASSEMBLY

GROUPE DE CHASSIS - CARROSSERIE

RAHME - KARROSSERIE GRUPPE

GRUPO DE BASTIDOR - CARROCERIA

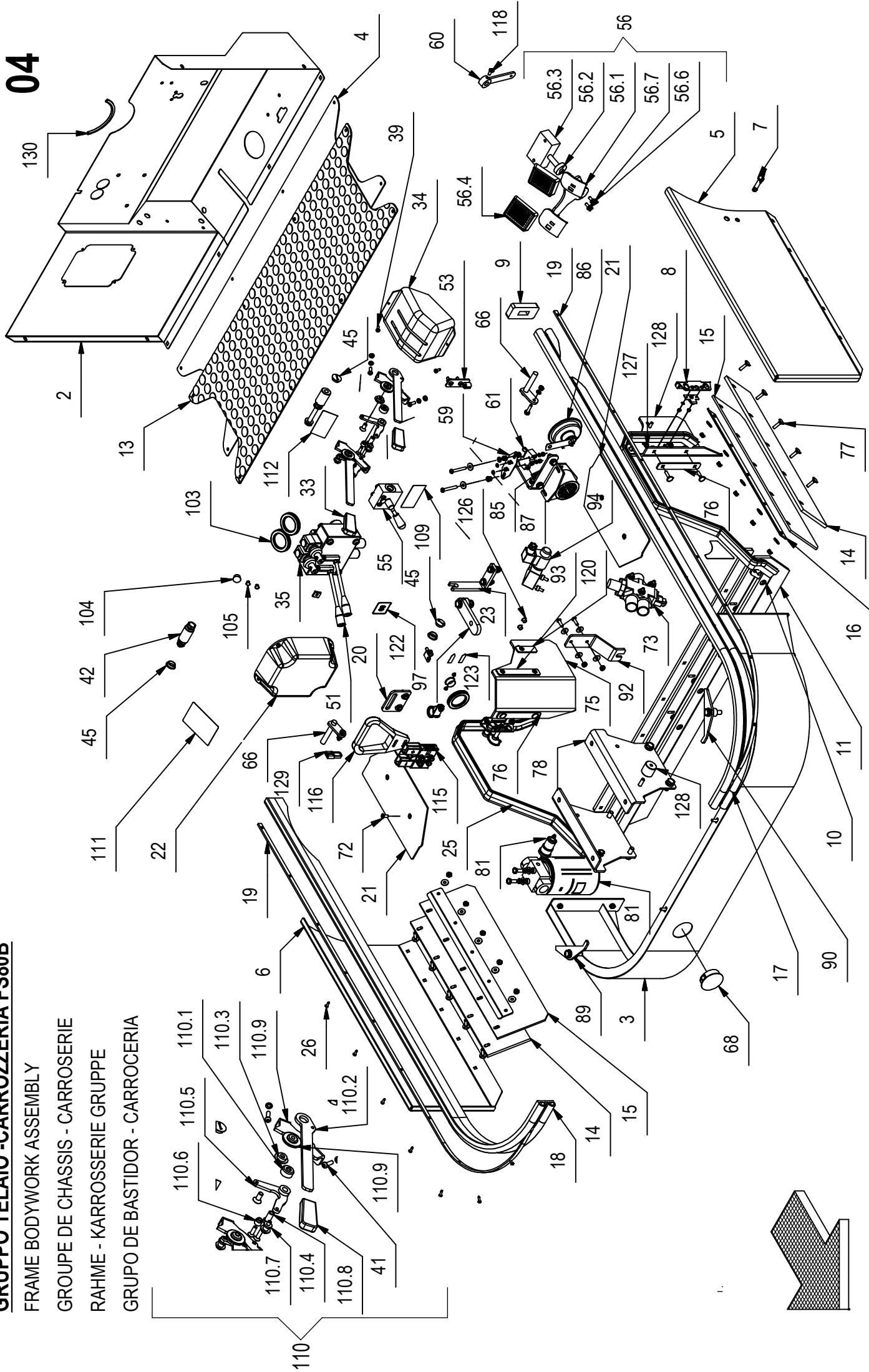
04

GRUPPO TELAIO -CARROZZERIA FS80B

04

Tabella elenco pezzi						
POS.	QTÀ	CODICEFI	DESCRIZIONE	DESCRIPTION	BENENNUNG	DESCRIPCION
68	1	429625	TAPPO IN PLASTICA DP-2.093 NERO	CORK	BOUCHON	TAPÓN
69	4	409181	ROSETTA GROWER 8x13x2.2 ZINC	LOCK WASHER	RONDELLE FREIN	ARANDELA DENTADA
70	2	408674	VITE M8x25 TE UNI 5739 ZINC	SCREW	VIS	TORNILLO
71	1	429624	STAFFETTA ATTACCO CAVO COFANO POST.	SUPPORT	ATTAQUE	SOPORTE
72	4	408966	VITE M6x16 TPSEI UNI 5933 ZINC	SCREW	VIS	TORNILLO
73	1	429623	DEVIATORE MECCANICO 3VIE DF5-3	SWITCHMAN	DÉVIATEUR	DESVIADOR
74	3	408664	VITE M6x60 TE UNI 5739 DIN 933 8.8 ZINC	SCREW	VIS	TORNILLO
75	1	429621	GOMMA NERA ANTERIORE CS90	RUBBER	GOMME	GOMA
76	2	429609	LAMA FRONT. PREMIGOMME ANTERIORI CS90	BLADE	LAME	HOJA
77	22	408617	VITE M6x25 TTQST UNI 5732 ZINC	SCREW	VIS	TORNILLO
78	2	429608	STAFFA L SUPPORTO MOTORE ELETTRICO CS90	STIRRUP	ÉTRIER	ESTRIBO
79	6	409196	ROSETTA GROWER 10x18x2.2 ZINC	LOCK WASHER	RONDELLE FREIN	ARANDELA DENTADA
80	4	408711	VITE M10x25 TE UNI 5739 ZINC	SCREW	VIS	TORNILLO
81	1	426165	FILTRO TIPO HF 620-20.135	FILTER KIT	KIT FILTRE	KIT FILTRO
82	1	429607	PROF. ASSO TECH A055_A56031 L=790 CS80	PROFILE	PROFIL	PERFIL
83	4	408800	VITE TCEI M6x50 UNI 5931	SCREW	VIS	TORNILLO
84	4	408676	VITE M8x30 TE UNI 5739 ZINC	SCREW	VIS	TORNILLO
85	1	429612	STAFFA FISSAGGIO CICALINO COBO	STIRRUP	ÉTRIER	ESTRIBO
86	1	416064	CLAXON 12 VOLT	HORN	KLAXON	BOCINA
87	1	424750	CICALINO RETROMARCIA COBO 31.024.000	HORN	KLAXON	BOCINA
88	1	429611	REGISTRO SPAZZOLA CENTRALE M10	REGISTER	REGISTRE	REGISTRO
89	2	426453	DISTANZIALE FERMO BATTERIE	SPACER	ENTRETOISE	DISTANCIADOR
90	2	429606	LAMA FERMO CASSONE BATTERIE CS80	BLADE	LAME	HOJA
91	3	408715	VITE M10x40 TE UNI 5739 (8.8)	SCREW	VIS	TORNILLO
92	1	429656	FORC. SU MONTANTE ATTACCO CAVO AVANZ.	FORK	FOURCHE	HORQUILLA
93	2	429655	LAMA LAT. PREMIGOMME ANTERIORI CS90	BLADE	LAME	HOJA
94	1	215354	ELETTROVALVOLA D'EMERGENZA UNIDIREZIONALE	VALVE	VANNE	VALVULA
95	2	408656	VITE M6x50 TE UNI 5739 ZINC	SCREW	VIS	TORNILLO
96	1	429654	SPESSORE SCATOLA STERZO CS 80 90	THICKNESS	ÉPAISSEUR	ESPOR
97	1	429653	RINFORZO SCATOLA STERZO CS 80 90	REINFORCEMENT	REINFORCEMENT	REFUERZO
98	4	409150	ROSETTA 5X11X1 UNI 6592 ZINC	WASHER	RONDELLE	ARANDELA
99	4	409080	DADO M5x7 AUTOBL. UNI 7473 ZINC	LOCK NUT	ECROU AUTOFREINES	TUERCA AUTOBLOCANTE
100	8	409139	ROSETTA 3x8x1 UNI 6593 ZINC	WASHER	RONDELLE	ARANDELA
101	4	409077	DADO M3x4.5 AUTOBL. UNI 7474 ZINC	LOCK NUT	ECROU AUTOFREINES	TUERCA AUTOBLOCANTE
102	4	408838	VITE M3x10 TCTC UNI 7687 ZINC	SCREW	VIS	TORNILLO
103	3	425620	PASSACAVO CON MEMBRANA HDG M50	PLUG	BOUCHON	TAPON
104	1	426456	TAPPO A SCATTO HEYCO FORO D.16	CAP	CAPUCHON	TAPON

GRUPPO TELAIO - CARROZZERIA FS80B

FRAME BODYWORK ASSEMBLY

GROUPE DE CHASSIS - CARROSSERIE

RAHME - KARROSSERIE GRUPPE

GRUPO DE BASTIDOR - CARROCERIA

04

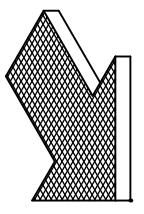
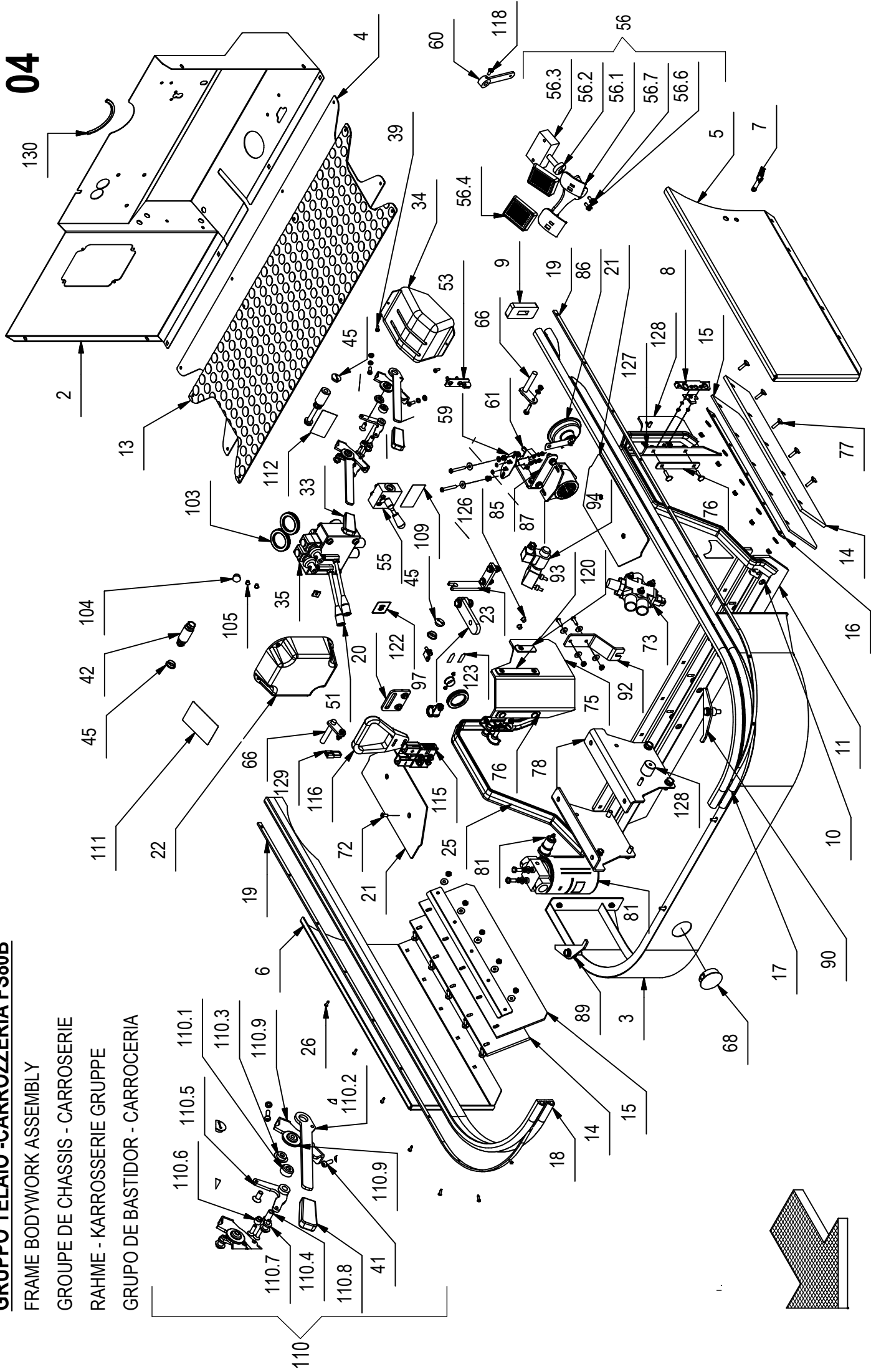

GRUPPO TELAIO -CARROZZERIA FS80B

Tabella elenco pezzi						
POS.	QTÀ	CODICEFI	DESCRIZIONE	DESCRIPTION	DESCRIPTION	BENENNUNG
105	2	426800	TAPPO A SCATTO HEYCO FORO 7.9	CAP	CAPUCHON	KAPPE
106	1	409843	TAPPO COPRIFORO HEYCO D.22	CAP	CAPUCHON	KAPPE
107	2	409834	TAPPO SALVAFILETTO DIAM.6.5	CAP	CAPUCHON	KAPPE
108	2	215648	BOCCOLA SERRATURA COFANO	BUSHING	DOUILLE	BUCHSE
109	1	429331	ETICHETTA ASPIRATORE CS80	LABEL	ÉTIQUETTE	ETIKETT
110	1	218449	GRUPPO LEVA AZION. SPAZZ. LATER. (PREM.)	GROUP RAISES	GROUPE ENLÈVE	GRUPPE HEBEL
110.1	1	429428	ROTELLA PER LEVA CS90	SMALL WHEEL FOR LEVER	ROULETTE POUR LEVIER	RÄDLEIN FÜR HEBEL
110.2	1	429460	LEVA COMANDO CS90	RAISES COMMAND	ENLÈVE COMMANDEMENT	HEBT BEFEHL
110.3	1	429461	BOCCOLA LEVA SOLL. SPAZZOLE	BUCKLE RAISES	BOUCLE ENLÈVE	BUCHSE HEBEL
110.4	1	429462	BOCCOLA FULCRO LEVE RINVIO SOLL. SPAZZ	BUCKLE RAISES	BOUCLE ENLÈVE	BUCHSE HEBEL
110.5	1	429468	LEVA RINVIO SPAZZOLA CENTRALE - LATERALE	RAISES DELAY BRUSH	ENLÈVE RENVOI BROSSSE	HEBT VERSCHIEBUNG BÜRSTE
110.6	1	429464	BOCCOLA PER ROTELLA LEVA SOLL. SPAZZ	BUCKLE FOR SMALL WHEEL	BOUCLE POUR ROULETTE	BUCHSE FÜR RÄDLEIN
110.7	1	429465	BOCCOLA PER OCCHIELLO CAVO	BUCKLE	BOUCLE	BUCHSE
110.8	1	410251	MANOPOLA PVC 70x30	KNOB	POIGNEE	HANDGRIFF
110.9	1	218282	SUPPORTO LEVA AZIONAMENTO	SUPPORT	SUPPORT	STÜTZE AB
110.10	1	415828	VITE M6x30 TPSEI UNI5933 ZINC	SCREW	VIS	SCHRAUBE
110.11	1	408975	VITE M6x20 TPSEI UNI 5933 ZINC	SCREW	VIS	SCHRAUBE
110.12	1	408988	VITE M8x18 TPSEI UNI 5933 ZINC	SCREW	VIS	SCHRAUBE
110.13	1	409160	ROSETTA 6x18x1,5 UNI 6593 ZINC	WASHER	RONDELLE	UNTERLAGSCHEIBE
110.14	1	407666	VITE M6x20 TE UNI 5739 ZINC	SCREW	VIS	SCHRAUBE
111	1	429338	ETICHETTA LEVE CASSONE CS80	LABEL	ÉTIQUETTE	ETIKETT
112	1	429330	ETICHETTA LEVE SPAZZOLE CS80	LABEL	ÉTIQUETTE	ETIKETT
113	1	416056	PASSACAVO FORO D=14 d=11	FAIRLEAD	PASSE-CABLE	KABELDURCHGANG
114	4	408651	VITE M6x35 TE UNI 5739 ZINC	SCREW	VIS	SCHRAUBE
115	1	409677	CONNETTORE BIP. SBE 160 MMQ 35 GRIGIO	CONNECTOR	CONNECTEUR	CONECTOR
116	1	409680	MANIGLIA ROSSA 160 PER CONN. SBE	HANDLE	MANCHE	MANILLA
117	1	429647	COLLARE ISOLATO FS8 D 25	ISOLATED COLLAR	COLLIER ISOLÉ	ISOLIERT HALSBAND
118	2	407659	VITE M6X12 TE UNI 5739 DIN 933 8.8 ZINC	SCREW	VIS	SCHRAUBE
119	12	209444	PROFILO MOUSSE ADESIVO 10X3X57	PROFILE	PROFIL	ICH KONTURIERE
120	2	430069	LAMA LAT. CORTA PREMIGOMME ANT. CS90	BLADE	PLAQUETTE	LEISTE
121	6	415824	VITE M6x25 TPSEI UNI5933	SCREW	VIS	SCHRAUBE
122	1	413920	ETICHETTA FRENO STAZIONAMENTO	LABEL	ÉTIQUETTE	ETIKETT
123	1	429362	ET.LIVELLO MIN OLIO SERBATOIO	LABEL	ÉTIQUETTE	ETIKETT
124	1	429362	ET.LIVELLO MAX OLIO SERBATOIO	LABEL	ÉTIQUETTE	ETIKETT
125	1	429880	ETICHETTA REG.SPAZZOLA CS - FS 80-90	LABEL	ÉTIQUETTE	ETIKETT
126	2	430080	TAPPO COPRIFORO HEYCO DP -375(FORO 9.5)	CORK	BOUCHON	ICH STOPFE
127	4	408614	VITE M5x16 TTQST UNI5732 ZN	SCREW	VIS	SCHRAUBE
						TORNILLO

GRUPPO TELAIO - CARROZZERIA FS80B

FRAME BODYWORK ASSEMBLY

GROUPE DE CHASSIS - CARROSSERIE

RAHME - KARROSSERIE GRUPPE

GRUPO DE BASTIDOR - CARROCERIA

04

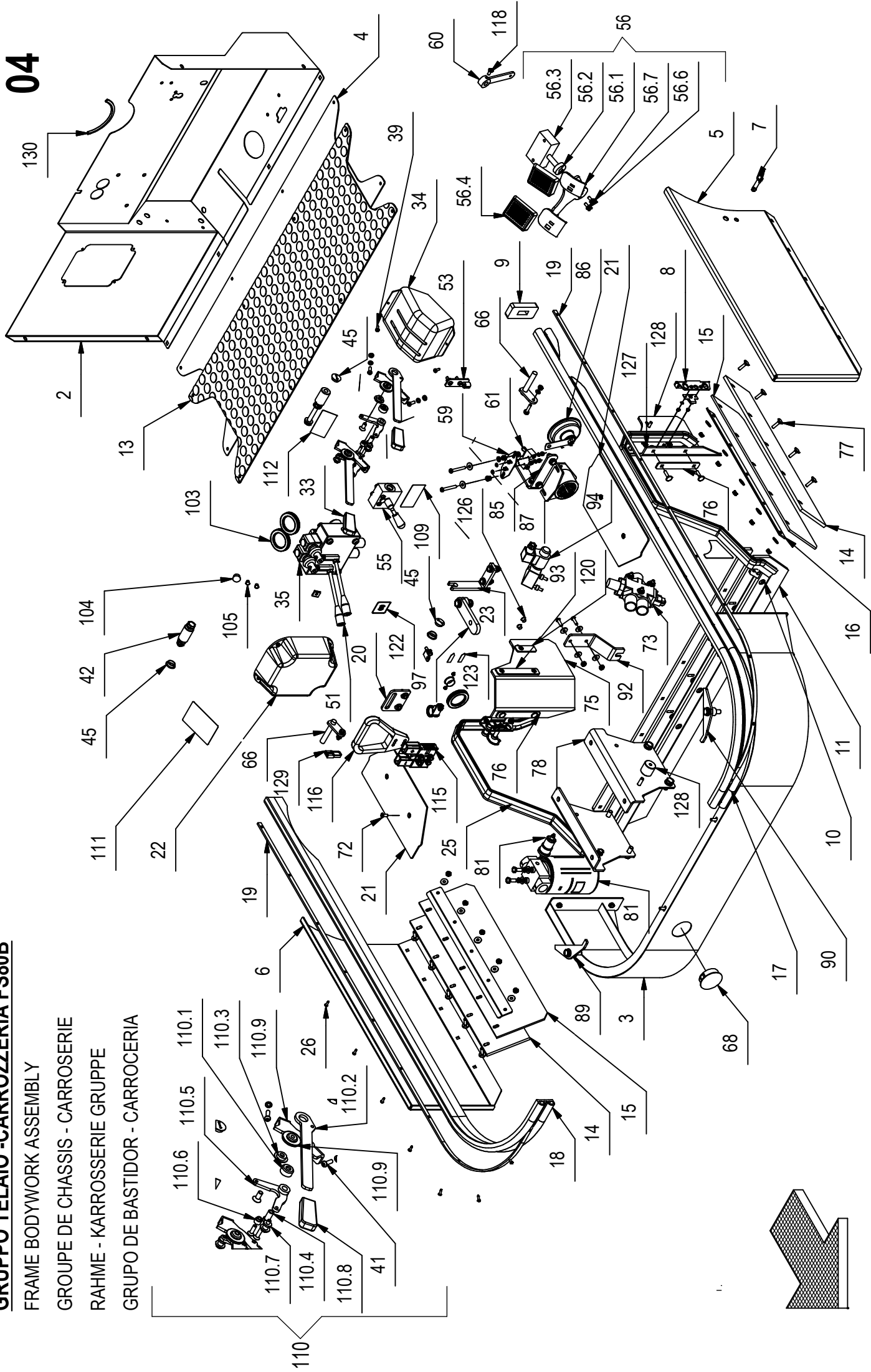

GRUPPO TELAIO -CARROZZERIA FS80B

04

Tabella elenco pezzi						
POS.	QTÀ	CODICEFI	DESCRIZIONE	DESCRIPTION	DESCRIPTION	BENENNUNG
128	2	425430	TAMPONE NYLON BLOCCA CASSONE	SPACER	ENTRETOISE	DISTANHULSE
129	1	409678	POLARIZZATORE	POLARIZZER	POLARISEUR	POLARIZADOR
130	1	219500	PROFILO GOMMA U 8.5X5 L =150	PROFIL	PROFILE	HAUBE
						PERFIL

GRUPPO TELAIO - CARROZZERIA FS90 B

FRAME BODYWORK ASSEMBLY

GROUPE DE CHASSIS - CARROSSERIE

RAHME - KARROSSERIE GRUPPE

GRUPO DE BASTIDOR - CARROCERIA

05

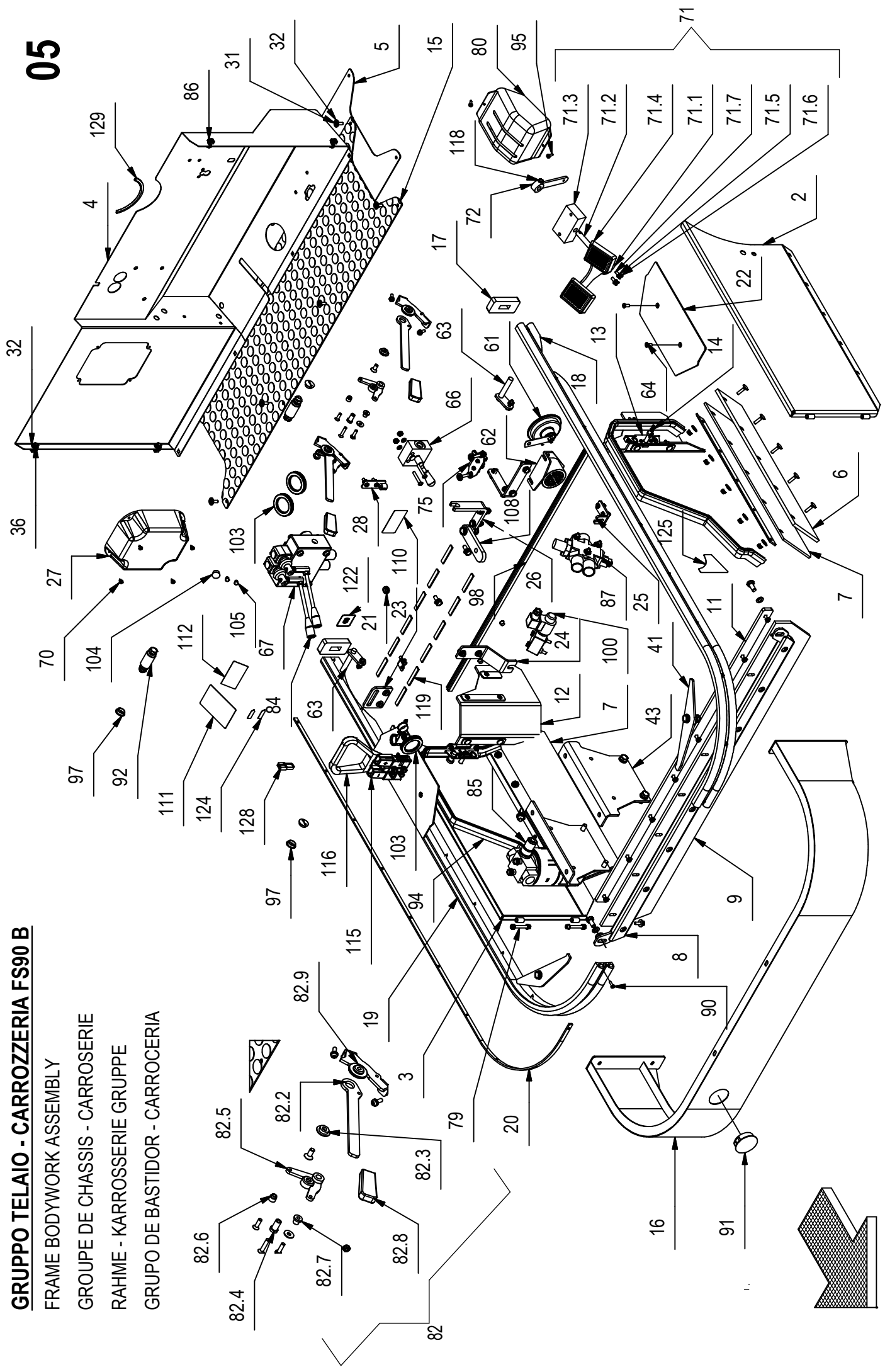

GRUPPO TELAIO - CARROZZERIA FS90 B

05

Tabella elenco pezzi							
POS.	QTÀ	CODICEFI	DESCRIZIONE	DESCRIPTION	DESCRIPTION	BENENNUNG	DESCRIPCION
1	1	219197	TELAIO CS90	LOOM	MÉTIER À TISSER	WEBSTUHL	TELAR
2	1	219203	ANTA DESTRA SPAZZOLA CS90	SHUTTER RIGHT	PORTE DROITE	RECHTE TÜR	POSTIGO DERECHO
3	1	219202	ANTA SINISTRA SPAZZOLA CS90	SHUTTER LEFT	PORTE GAUCHE	LINKE TÜR	POSTIGO IZQUIERDA
4	1	219200	PANNELLO CHIUSURA ANT.INF.CRUSCOTTO CS90	PANEL	PANNEAU	ICH TÄFELE	PANEL
5	1	430568	LAMIERA POGGIA PIEDI CS90	PLATE FOOTREST	TÔLE REPOSE-PIED	BLECH FUßBANK	CHAPA APOYAPIÉS
6	2	429480	GOMMA NERA LATERALE DI CHIUSURA CS90	RUBBER	GOMME	GUMMI	GOMA
7	2	429459	GOMMA PARA LATERALE DI CHIUSURA CS90	RUBBER	GOMME	GUMMI	GOMA
8	1	219046	TUBO SUPPORTO GOMMA POSTERIORE CS90	PIPE OF SUPPORT	TUYAU DE SUPPORT	ICH GURRE VON STÜTZE	TUBO DE SOPORTE
9	1	430564	GOMMA POSTERIORE DI CHIUSURA CS90	RUBBER	GOMME	GUMMI	GOMA
10	2	429458	LAMA PREMIGOMMA LATERALE CS90	BLADE	PLAQUETTE	LEISTE	LISTON
11	1	430563	LAMA PREMIGOMMA POSTERIORE CS90	BLADE	PLAQUETTE	LEISTE	LISTON
12	1	429621	GOMMA NERA ANTERIORE CS90	RUBBER	GOMME	GUMMI	GOMA
13	2	216672	STAFFA X SERRATURA ANTE LATERALI	SUPPORT	SUPPORT	HALTERUNG	SOPORTE
14	2	425503	SERRATURA AD ANELLO D3-319-4 CON RICETT	LOCK	SERRURE	VERREGELUNG	CERRADURA
15	1	430562	TAPPETO IN GOMMA A BOLLE CS90	CARPET	TAPIS	TEPPICH	ALFOMBRA
16	1	219201	CARTER POSTERIORE INFERIORE CS90	CARTER	CARTER	KETTENSCHUTZ	CÁRTER
17	2	429502	GOMMA PER BATTUTA CASSONE CS90	RUBBER	GOMME	GUMMI	GOMA
18	1	429474	GOMMA PARACOLPI 50X20 DESTRA CS90	RUBBER	GOMME	GUMMI	GOMA
19	1	429473	GOMMA PARACOLPI 50X20 SINISTRA CS90	RUBBER	GOMME	GUMMI	GOMA
20	2	219210	LAMA PREMIGOMMA GOMMA PARACOLPI CS90	BLADE	PLAQUETTE	LEISTE	LISTON
21	1	416056	PASSACAVO FORO D=14 d=11	FAIRLEAD	PASSE-CABLE	KABELDURCHGANG	GUIACABLE
22	2	425475	PEDANA POGGIAPIEDI BUGNATA LATERALE	FOOTREST	REPOSE-PIEDS	FUSSRASTEN	REPOSAPIES
23	1	429471	FLANGIA RITEGNO COFANO POSTERIORE	FLANGE	FLASQUE	FLANSCH	BRIDA
24	1	429656	FORC. SU MONTANTE ATTACCO CAVO AVANZ.	FORK	FOURCHE	GABEL	HORQUILLA
25	1	429467	FORCELLA SU TUNNEL CAVO SPAZZ CENTRALE	FORK	FOURCHE	GABEL	HORQUILLA
26	1	429470	FERMO GUAINA AVANZ. SU TELAIO CS90	PLUG	BOUCHON	STOPSEL	TAPON
27	1	425459	COPERTURA MOTORE ASPIRATORE	COVER	COUVERCLE	DECKEL	TAPA
28	1	218445	FERMO GUAINA SU CARR. SPAZZ. CENTRALE	PLUG	BOUCHON	STOPSEL	TAPON
29	1	429612	STAFFA FISSAGGIO CICALINO COBO	STIRRUP	ÉTRIER	BÜGEL	ESTRIBO
30	1	429624	STAFFETTA ATTACCO CAVO COFANO POST.	SUPPORT	ATAQUE	HALTERUNG	SOPORTE
31	16	415855	VITE M6X20 TBEI ISO 7380 ZINC.	SCREW	VIS	SCHRAUBE	TORNILLO
32	43	409160	ROSETTA 6x18x1,5 UNI 6593 ZINC	WASHER	RONDELLE	UNTERLAGSCHEIBE	ARANDELA
33	54	409082	DADO M6x6 AUTOBL UNI 7474 ZINC	LOCK NUT	ECROU AUTOFREINES	SICHERUNGSMUTTER	TUERCA AUTOBLOCANTE
34	41	409156	ROSETTA 6x12x1,6 UNI 6592 ZINC	WASHER	RONDELLE	UNTERLAGSCHEIBE	ARANDELA
35	12	409164	ROSETTA GROWER 6x2,5x1,8 ASA B27 ZINC	LOCK WASHER	RONDELLE FREIN	ZAHNSCHEIBE	ARANDELLA DENTADA
36	16	407666	VITE M6X20 TE UNI 5739 ZINC	SCREW	VIS	SCHRAUBE	TORNILLO

GRUPPO TELAIO - CARROZZERIA FS90 B

FRAME BODYWORK ASSEMBLY

GROUPE DE CHASSIS - CARROSSERIE

RAHME - KARROSSERIE GRUPPE

GRUPO DE BASTIDOR - CARROCERIA

05

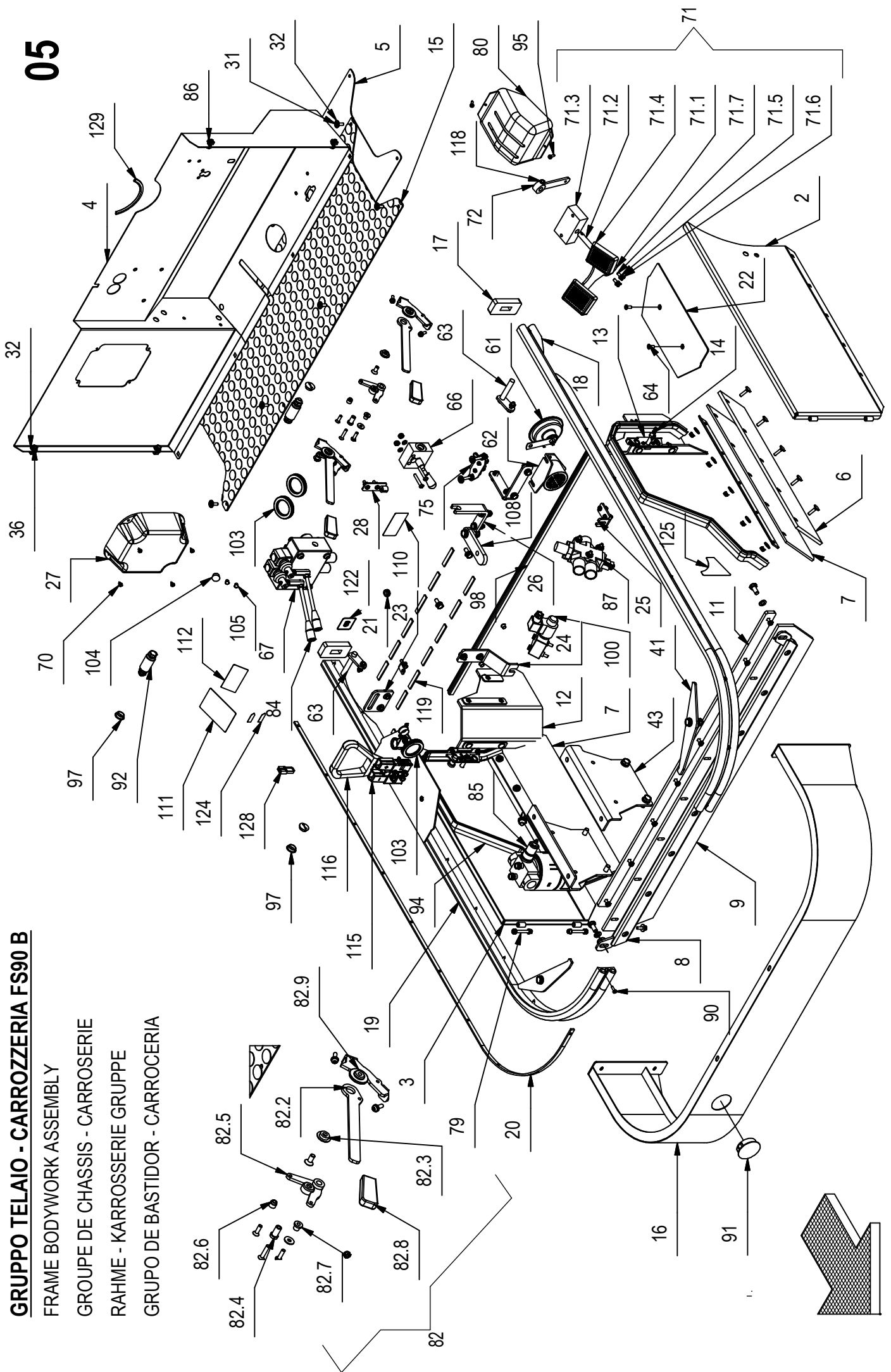

GRUPPO TELAIO - CARROZZERIA FS90 B

05

Tabella elenco pezzi						
POS.	QTÀ	CODICEFI	DESCRIZIONE	DESCRIPTION	BENENNUNG	DESCRIPCION
37	17	409175	ROSETTA 8x17x1,6 UNI 6592 ZINC.	WASHER	UNTERLAGSCHEIBE	ARANDELA
38	7	409085	DADO M8x8.5 AUTOBL. UNI 7474 ZINC	LOCK NUT	SICHERUNGSMUTTER	TUERCA AUTOBLOCANTE
39	6	408670	VITE M8x20 TE UNI 5739 ZINC	SCREW	SCHRAUBE	TORNILLO
40	6	409181	ROSETTA GROWER 8x13x2,2 ZINC	LOCK WASHER	ZAHNSCHEIBE	ARANDELA DENTADA
41	2	430580	LAMA FERMO CASSONE BATTERIE CS90	BLADE	LEISTE	LISTON
42	2	426453	DISTANZIALE FERMO BATTERIE	SPACER	DISTANZSTUCK	DISTANCIADOR
43	2	429608	STAFFA L SUPPORTO MOTORE ELETTRICO CS90	STIRRUP	BÜGEL	ESTRIBO
44	16	409191	ROSETTA 10x21x2 UNI 6592 ZINC	WASHER	UNTERLAGSCHEIBE	ARANDELA
45	6	409196	ROSETTA GROWER 10x18x2,2 ZINC	LOCK WASHER	ZAHNSCHEIBE	ARANDELA DENTADA
46	4	408711	VITE M10x25 TE UNI 5739 ZINC	SCREW	SCHRAUBE	TORNILLO
47	3	408715	VITE M10x40 TE UNI 5739 (8.8)	SCREW	SCHRAUBE	TORNILLO
48	6	409090	DADO M10x10 AUTOBL. UNI 7474 ZINC	LOCK NUT	SICHERUNGSMUTTER	TUERCA AUTOBLOCANTE
49	2	408674	VITE M8x25 TE UNI 5739 ZINC	SCREW	SCHRAUBE	TORNILLO
50	22	408617	VITE M6x25 TTQST UNI 5732 ZINC	SCREW	SCHRAUBE	TORNILLO
51	2	408709	VITE M10x20 TE UNI 5739 ZINC	SCREW M10X20 TE UNI5739	SCHRAUBE M10X20 TE UNI5739	TORNILLO M10X20 TE UNI5739
52	8	409139	ROSETTA 3x8x1 UNI 6593 ZINC	WASHER	UNTERLAGSCHEIBE	ARANDELA
53	4	408838	VITE M3x10 TCTC UNI 7687 ZINC	SCREW	SCHRAUBE	TORNILLO
54	4	409077	DADO M3x4.5 AUTOBL. UNI 7474 ZINC	LOCK NUT	SICHERUNGSMUTTER	TUERCA AUTOBLOCANTE
55	2	429609	LAMA FRONT. PREMIGOMME ANTERIORI CS90	BLADE	KLINGE	HOJA
56	4	408614	VITE M5x16 TTQST UNI5732 ZN	SCREW	SCHRAUBE	TORNILLO
57	4	409150	ROSETTA 5X11X1 UNI 6592 ZINC	WASHER	UNTERLAGSCHEIBE	ARANDELA
58	4	409080	DADO M5x7 AUTOBL. UNI 7473 ZINC	LOCK NUT	SICHERUNGSMUTTER	TUERCA AUTOBLOCANTE
59	2	408676	VITE M8x30 TE UNI 5739 ZINC	SCREW	SCHRAUBE	TORNILLO
60	4	407669	VITE M6x25 TE UNI 5739 ZINC	SCREW	SCHRAUBE	TORNILLO
61	1	416064	CLAXON 12 VOLT	HORN	HUPE	BOCINA
62	1	424750	CICALINO RETROMARCIA COBO 31.024.000	HORN	HUPE	BOCINA
63	2	216074	ATTACCO PISTONE SPAZZ. CENTR. CS120/7	COUPLING	KUPPLUNG	ACOPLAMIENTO
64	4	408966	VITE M6x16 TPSEI UNI 5933 ZINC	SCREW	SCHRAUBE	TORNILLO
65	8	415914	DADO A GABBIA M6. S 1.7-2.5	CAGE NUT	KAFIGMUTTER	TUERCA
66	1	429643	DEVIATORE HBS A15030301.00.12.02	SWITCHMAN	WEICHENSTELLER	DESVIADOR
67	1	429423	DISTRIBUTORE SD5-2-P SENZA VALVOLA	DISTRIBUTOR	TANKSTELLE	DISTRIBUIDOR
68	2	415692	VITE M6X40 TCBEI ISO 7380	SCREW	SCHRAUBE	TORNILLO
69	3	412434	VITE M8X60 TCBEI ISO 7380 ZINC	SCREW	SCHRAUBE	TORNILLO
70	4	408886	VITE D 4,8x9,5 AUTOF. NICH UNI 6954	SCREW	SCHRAUBE	TORNILLO
71	1	218442	GRUPPO PEDALE AVANZAMENTO PREMONT.	PEDAL	PÉDALE	PEDAL
71.1	1	218443	PEDALE BASCULANTE AVANZAMENTO	PEDAL	PÉDAL	PEDAL
71.2	1	429642	PERNO PER PEDALE AVANZAMENTO	PIVOT	STÜTZE	GOZNE

GRUPPO TELAIO - CARROZZERIA FS90 B

FRAME BODYWORK ASSEMBLY

GROUPE DE CHASSIS - CARROSSERIE

RAHME - KARROSSERIE GRUPPE

GRUPO DE BASTIDOR - CARROCERIA

05

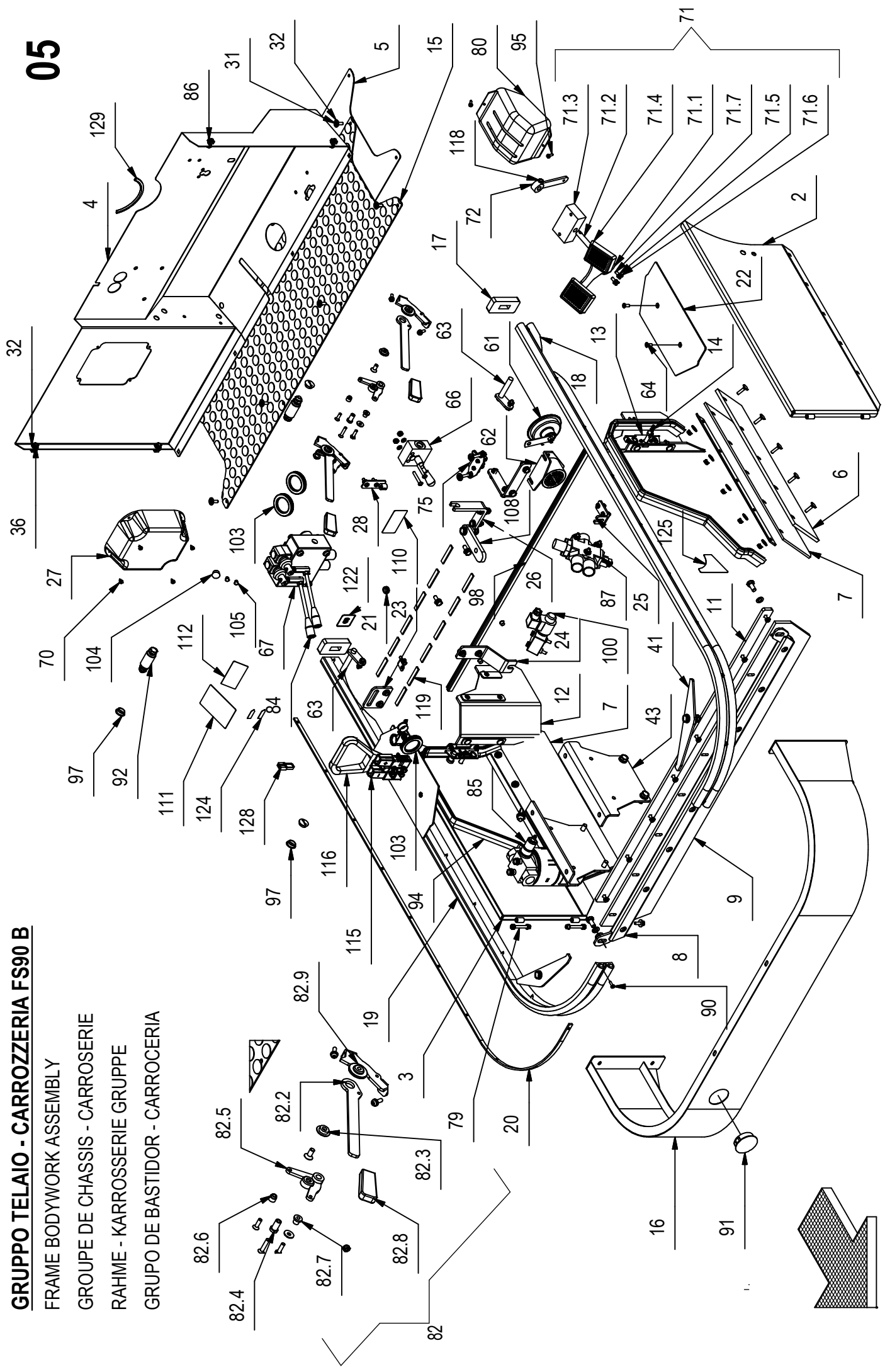

GRUPPO TELAIO - CARROZZERIA FS90 B

05

Tabella elenco pezzi						
POS.	QTÀ	CODICEFI	DESCRIZIONE	DESCRIPTION	BENENNUNG	DESCRIPCION
71.3	1	429641	SUPPORTO PER PEDALE AVANZAMENTO	SUPPORT	STÜTZE AB	SOPORTE
71.4	2	400119	COPRIPEDALE	PEDAL COVER	GARNITURE PEDALE	CUBREPEDAL
71.5	2	409156	ROSETTA 6x12x1,6 UNI 6592 ZINC	WASHER	RONDELLE	ARANDELA
71.6	2	409164	ROSETTA GROWER 6x2,5x1,8 ASA B27 ZINC	LOCK WASHER	RONDELLE FREIN	ARANDELLA DENTADA
71.7	2	407663	VITE M6x16 TE UNI 5739 ZINC	SCREW	VIS	TORNILLO
72	1	429626	LEVA COMANDO CAVO AVANZAMENTO CS90	LEVER	LEVIER	PALANCA
73	6	409040	DADO M6x5 UNI 5588 ZINC	NUT	ECROU	TUERCA
74	1	429627	PIASTRINA MICRO RETROMARCIA.	PLAQUE	PLÄTTCHEN	PLAQUETA
75	1	409493	MICROINTERRUTTORE 15A 4x25 C/ROTEL.	MICROSWITCH	MICROINTERRUPTEUR	MICROINTERRUPTOR
76	4	409142	ROSETTA 4x9x0,8 UNI 6592 ZINC	WASHER	RONDELLE	ARANDELA
77	2	408641	VITE M4X30 TE UNI 5739 ZINC	SCREW	VIS	TORNILLO
78	2	409078	DADO M4x6 AUTOBL. UNI 7473 ZINC	LOCK NUT	ECROU AUTOFREINES	TUERCA AUTOBLOCANTE
79	4	408800	VITE TCEI M6X50 UNI 5931	SCREW	VIS	TORNILLO
80	1	429424	CUFFIA COPRI LEVE	BONNET	COIFFE	COFIA
81	1	218320	GRUPPO LEVA AZION. SPAZZ. CENTR. (PREM.)	LEVER	LEVIER	PALANCA
82	1	218449	GRUPPO LEVA AZION. SPAZZ. LATER. (PREM.)	GROUP RAISES	GROUPE ENLÈVE	GRUPO QUITA
82.1	1	429428	ROTELLA PER LEVA CS90	SMALL WHEEL FOR LEVER	ROULETTE POUR LEVIER	RUEDA POR PALANCA
82.2	1	429460	LEVA COMANDO CS90	RAISES COMMAND	ENLÈVE COMMANDEMENT	QUITA MANDO
82.3	1	429461	BOCCOLA LEVA SOLL. SPAZZOLE	BUCKLE RAISES	BOUCLE ENLÈVE	ARANDELA QUITA
82.4	1	429462	BOCCOLA FULCRO LEVE RINVIO SOLL. SPAZZ	BUCKLE RAISES	BOUCLE ENLÈVE	ARANDELA QUITA
82.5	1	429468	LEVA RINVIO SPAZZOLA CENTRALE - LATERALE	RAISES DELAY BRUSH	ENLÈVE RENVOI BROSSSE	QUITA REEXPEDICIÓN CEPILLO
82.6	1	429464	BOCCOLA PER ROTELLA LEVA SOLL. SPAZZ	BUCKLE FOR SMALL WHEEL	BOUCLE POUR ROULETTE	ARANDELA POR RUEDA
82.7	1	429465	BOCCOLA PER OCCHIELLO CAVO	BUCKLE	BOUCLE	ARANDELA
82.8	1	410251	MANOPOLA PVC 70x30	KNOB	POIGNEE	EMPUÑADURA
82.9	1	218282	SUPPORTO LEVA AZIONAMENTO	SUPPORT	SUPPORT	SOPORTE
82.10	1	415828	VITE M6x30 TPSEI UNI5933 ZINC	SCREW	VIS	TORNILLO
82.11	1	408975	VITE M6X20 TPSEI UNI 5933 ZINC	SCREW	VIS	TORNILLO
82.12	1	408988	VITE M8x18 TPSEI UNI 5933 ZINC	SCREW	VIS	TORNILLO
82.13	1	409160	ROSETTA 6x18x1,5 UNI 6593 ZINC	WASHER	RONDELLE	ARANDELA
82.14	1	407666	VITE M6X20 TE UNI 5739 ZINC	SCREW	VIS	TORNILLO
83	2	429646	COLONNETTA ASTE DISTRIBUTORE	COLUMN	COLONNE	COLUMNA
84	2	429645	ASTA LEVA AL01-M8x150	AUCTION	HAMPE	VARILLA
85	1	426165	FILTRO TIPO HF 620-20.135	FILTER KIT	KIT FILTRE	KIT FILTRO
86	5	409121	DADO A GABBIA M6 S.3.6/4.5	CAGE NUT	ECROU EN CAGE	TUERCA
87	1	429623	DEVIATORE MECCANICO 3VIE DF5-3	SWITCHMAN	DÉVIATEUR	DESVIADOR
88	3	408664	VITE M6X60 TE UNI 5739 DIN 933 8.8 ZINC	SCREW	VIS	TORNILLO
89	4	416510	PIASTRINA FISSAGGIO CARTER S43	PLAQUE	PLAQUETTE	PLAQUETA

GRUPPO TELAIO - CARROZZERIA FS90 B

FRAME BODYWORK ASSEMBLY

GROUPE DE CHASSIS - CARROSSERIE

RAHME - KARROSSERIE GRUPPE

GRUPO DE BASTIDOR - CARROCERIA

05

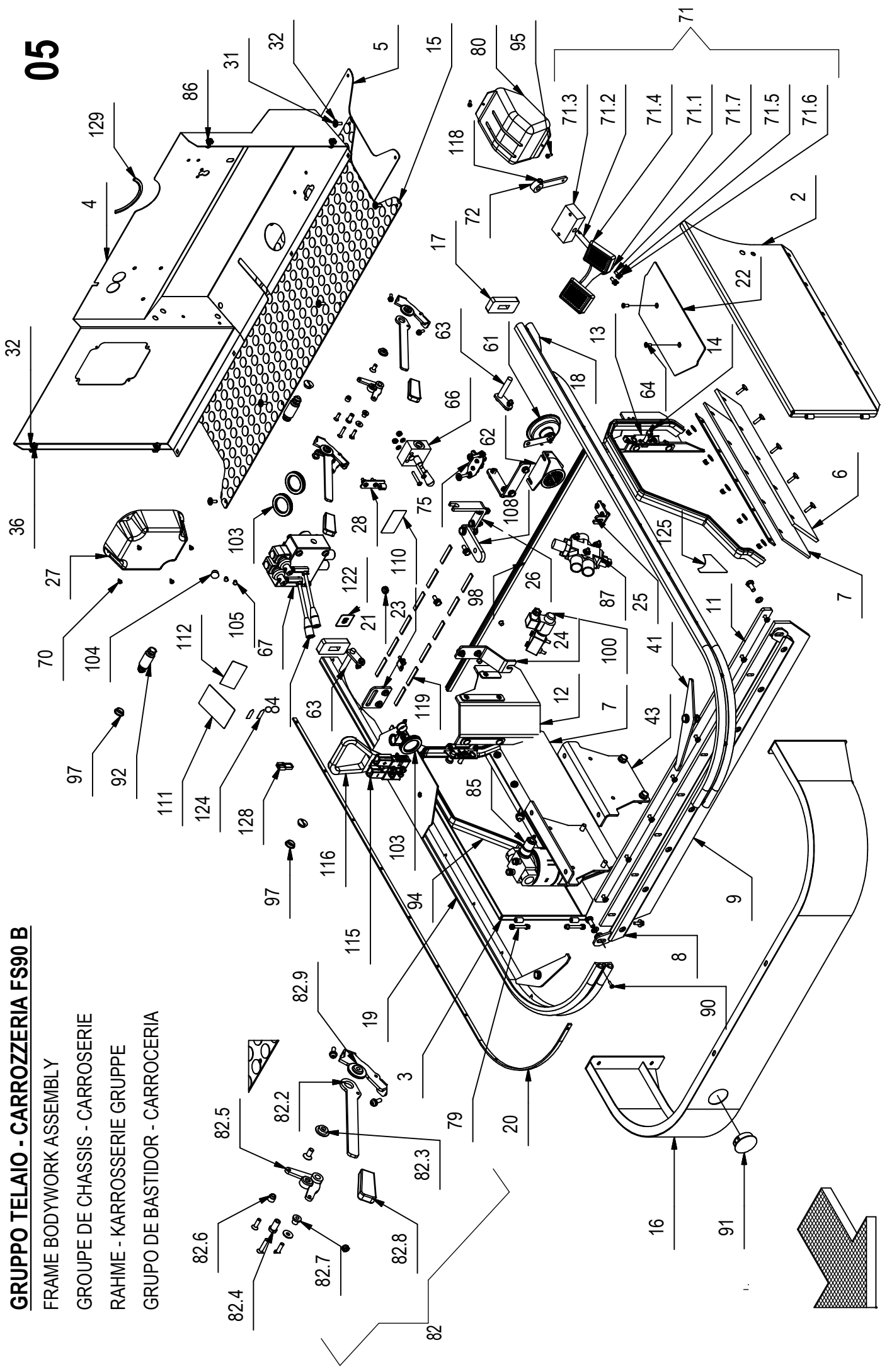

GRUPPO TELAIO - CARROZZERIA FS90 B

05

Tabella elenco pezzi						
POS.	QTÀ	CODICEFI	DESCRIZIONE	DESCRIPTION	DESCRIPTION	BENENNUNG
90	20	408885	VITE D.4,8x19 AUTOF. NICH UNI6954	SCREW	VIS	SCHRAUBE
91	1	429625	TAPPO IN PLASTICA DP-2,093 NERO	CORK	BOUCHON	ICH STOPFE
92	2	429422	PERNO FULCRO CASSONE CS90	PIN	PIVOT	BOLZEN
93	2	408740	VITE TE M10x70 UNI5737 ZINC	SCREW	SCREW	SCHRAUBE
94	1	429466	PROF. ASSOTECH A055_S9757 L= 900 ANTE	PROFILE	PROFIL	ICH KONTURIERE
95	2	418277	VITE AUTOF. D.4,8x16 TCTC SPUNT. NERA	SELF-TAPPING SCREW	VIS	SCHRAUBE
96	1	429611	REGISTRO SPAZZOLA CENTRALE M10	REGISTER	REGISTRE	ICH TRAGE EIN
97	4	409840	TAPPO COPRIFORO 1/2	CAP	CAPUCHON	KAPPE
98	1	430569	PROF. ASSOTECH A055_A56031 L=890 CS90	PROFILE	PROFIL	ICH KONTURIERE
99	2	215648	BOCCOLA SERRATURA COFANO	BUSHING	DOUILLE	BUCHSE
100	1	215354	ELETTROVALVOLA D'EMERGENZA UNIDIREZIONALE	VALVE	VANNE	VENTIL
101	2	408656	VITE M6x50 TE UNI 5739 ZINC	SCREW	VIS	SCHRAUBE
102	2	429655	LAMA LAT. PREMIGOMME ANTERIORI CS90	BLADE	LAME	KLINGE
103	3	425620	PASSACAVO CON MEMBRANA HDG M50	PLUG	BOUCHON	STOPSEL
104	1	426456	TAPPO A SCATTO HEYCO FORO D.16	CAP	CAPUCHON	KAPPE
105	2	426800	TAPPO A SCATTO HEYCO FORO 7.9	CAP	CAPUCHON	KAPPE
106	1	409843	TAPPO COPRIFORO HEYCO D.22	CAP	CAPUCHON	KAPPE
107	2	409834	TAPPO SALVAFILLETTO DIAM.6.5	CAP	CAPUCHON	KAPPE
108	1	429653	RINFORZO SCATOLA STERZO CS 80 90	REINFORCEMENT	REINFORCEMENT	ICH STÄRKE
109	1	429654	SPESORE SCATOLA STERZO CS 80 90	THICKNESS	ÉPAISSEUR	DICKE
110	1	429331	ETICHETTA ASPIRATORE CS80	LABEL	ÉTIQUETTE	ETIKETT
111	1	429338	ETICHETTA LEVE CASSONE CS80	LABEL	ÉTIQUETTE	ETIKETT
112	1	429330	ETICHETTA LEVE SPAZZOLE CS80	LABEL	ÉTIQUETTE	ETIKETT
113	2	416776	VITE M6X50 TCBEI ISO 7380 ZINC.	SCREW	VIS	SCHRAUBE
114	4	408651	VITE M6x35 TE UNI 5739 ZINC	SCREW	VIS	SCHRAUBE
115	1	409677	CONNETTORE BIP. SBE 160 MMQ 35 GRIGIO	CONNECTOR	CONNECTEUR	STECKER
116	1	409680	MANIGLIA ROSSA 160 PER CONN. SBE	HANDLE	MANCHE	HANDGRIFF
117	1	429647	COLLARE ISOLATO FS8 D 25	ISOLATED COLLAR	COLLIER ISOLÉ	ISOLIERT HALSBAND
118	2	407659	VITE M6X12 TE UNI 5739 DIN 933 8.8 ZINC	SCREW	VIS	SCHRAUBE
119	12	209444	PROFILO MOUSSE ADESIVO 10X3X57	PROFILE	PROFIL	ICH KONTURIERE
120	6	415824	VITE M6x25 TPSEI UNI5933	SCREW	VIS	SCHRAUBE
121	2	430069	LAMA LAT. CORTA PREMIGOMME ANT. CS90	BLADE	PLAQUETTE	LEISTE
122	1	413920	ETICHETTA FRENO STAZIONAMENTO	LABEL	ÉTIQUETTE	ETIKETT
123	1	429362	ET.LIVELLO MAX OLIO SERBATOIO	LABEL	ÉTIQUETTE	ETIKETT
124	1	429362	ET.LIVELLO MIN OLIO SERBATOIO	LABEL	ÉTIQUETTE	ETIKETT
125	1	429880	ETICHETTA REG.SPAZZOLA CS - FS 80-90	LABEL	ÉTIQUETTE	ETIKETT
126	2	430080	TAPPO COPRIFORO HEYCO DP -375(FORO 9.5)	CORK	BOUCHON	ICH STOPFE

GRUPPO TELAIO - CARROZZERIA FS90 B

FRAME BODYWORK ASSEMBLY

GROUPE DE CHASSIS - CARROSSERIE

RAHME - KARROSSERIE GRUPPE

GRUPO DE BASTIDOR - CARROCERIA

05

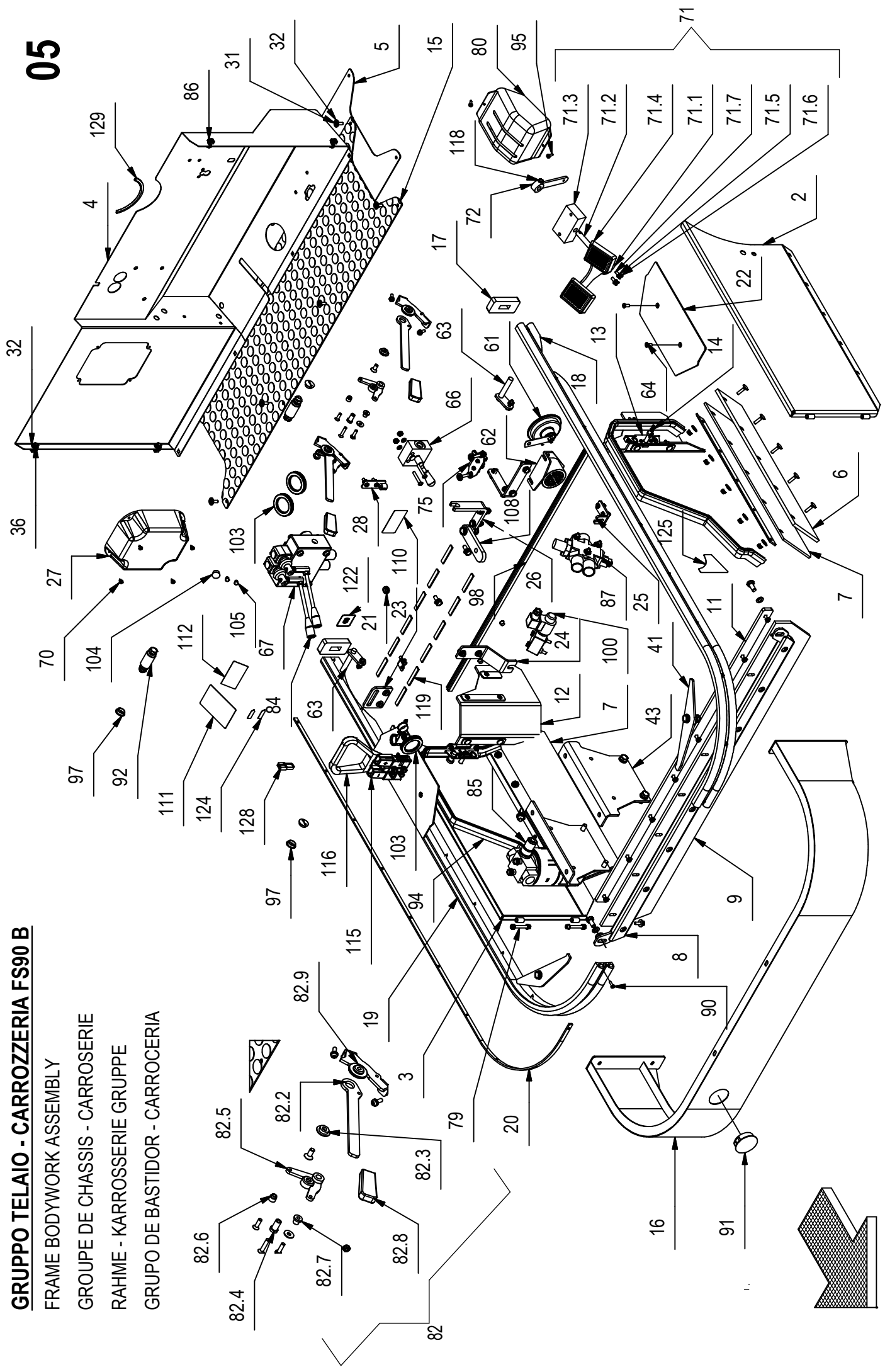

GRUPPO TELAIO - CARROZZERIA FS90 B

05

Tabella elenco pezzi						
POS.	QTÀ	CODICEFI	DESCRIZIONE	DESCRIPTION	DESCRIPTION	DESCRIPTION
127	4	409046	DADO M8x6,5 UNI 5588 ZINC	NUT	ECROU	TUERCA
128	1	409678	POLARIZZATORE	POLARIZZER	POLARISEUR	POLARIZADOR
129	1	219500	PROFILO GOMMA U 8.5X5 L =150	PROFIL	PROFILE	PERFIL

GRUPPO TELAIO - CARROZZERIA FS80D

FRAME BODYWORK ASSEMBLY

GROUPE DE CHASSIS - CARROSSERIE

RAHME - KARROSSERIE GRUPPE

GRUPO DE BASTIDOR - CARROCERIA

06

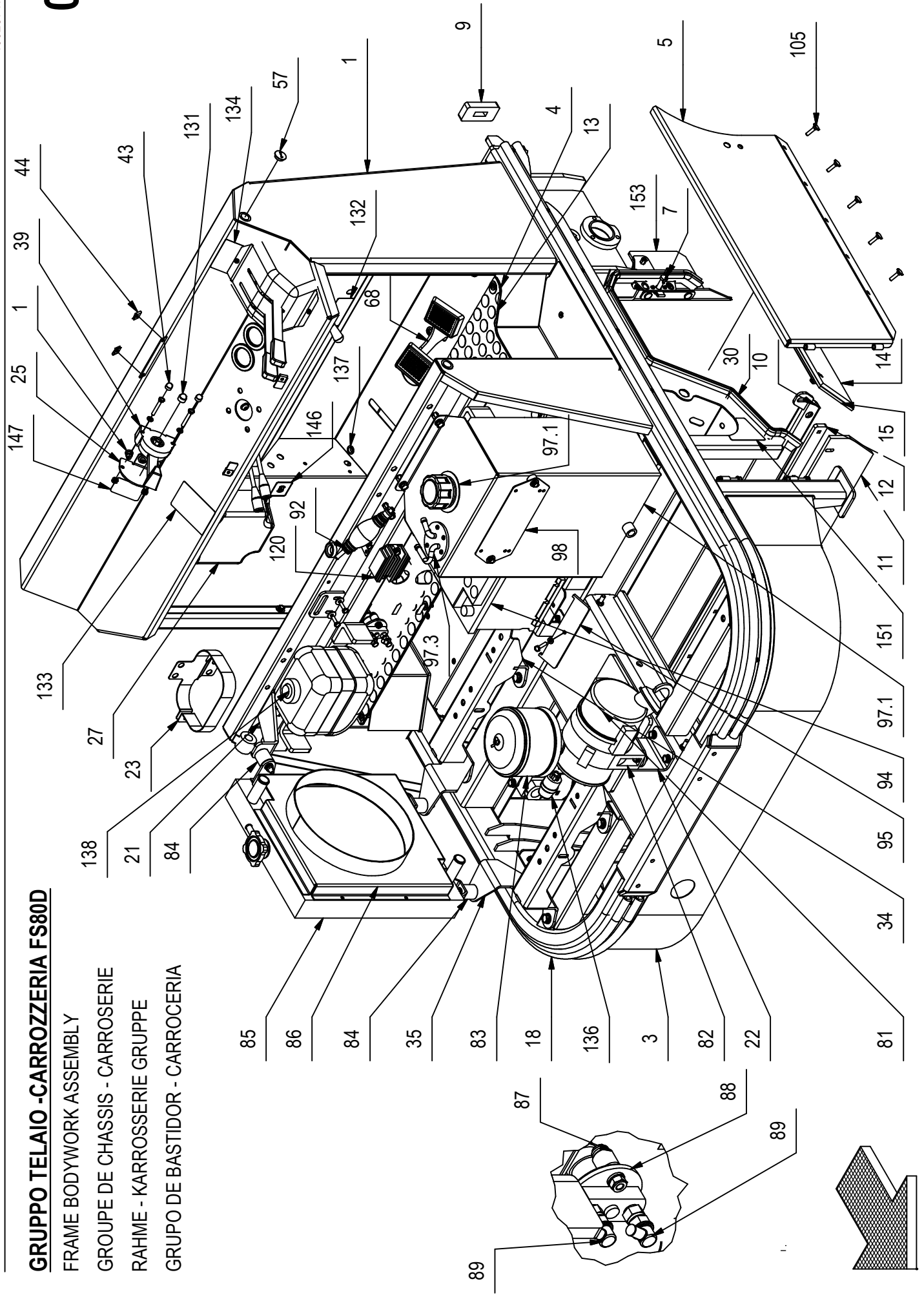

GRUPPO TELAIO -CARROZZERIA FS80D

06

Tabella elenco pezzi						
POS.	QTÀ	CODICEFI	DESCRIZIONE	DESCRIPTION	BENENNUNG	DESCRIPCION
1	1	219226	ASSIEME TELAIO CS80	LOOM	MÉTIER À TISSER	WEBSTUHL
2	1	219236	PANNELLO CHIUSURA ANT.INF.CRUSCOTTO CS80	PANEL	PANNEAU	PANEL
3	1	219237	CARTER POSTERIORE INFERIORE CS80	COVERAGE	COUVERTURE	COBERTURA
4	1	429506	LAMIERA POGGIA PIEDI CS80	PLATE	TOLE	BLECH
5	1	219203	ANTA DESTRA SPAZZOLA CS90	SHUTTER RIGHT	PORTE DROITE	RECHTE TÜR
6	1	219202	ANTA SINISTRA SPAZZOLA CS90	SHUTTER LEFT	PORTE GAUCHE	LINKE TÜR
7	2	425503	SERRATURA AD ANELLO D3-319-4 CON RICETT	LOCK	SERRURE	VERREGELUNG
8	2	215672	STAFFA X SERRATURA ANTE LATERALI	SUPPORT	SUPPORT	HALTERUNG
9	2	429502	GOMMA PER BATTUTA CASSONE CS90	RUBBER	GOMME	GUMMI
10	1	218340	TUBO SUPPORTO GOMMA POSTERIORE CS80	PIPE OF SUPPORT	TUYAU DE SUPPORT	ICH GURRE VON STÜTZE
11	1	429500	GOMMA POSTERIORE DI CHIUSURA CS80	RUBBER	GOMME	GUMMI
12	1	429482	LAMA PREMIGOMMA POSTERIORE CS80	BLADE	PLAQUETTE	LEISTE
13	1	429481	TAPETO X POGGIA PIEDI CS80	CARPET FOOTREST	TAPIS REPOSE-PIED	TEPPICH FUßBANK
14	2	429480	GOMMA NERA LATERALE DI CHIUSURA CS90	RUBBER	GOMME	GUMMI
15	2	429459	GOMMA PARA LATERALE DI CHIUSURA CS90	RUBBER	GOMME	GUMMI
16	2	429458	LAMA PREMIGOMMA LATERALE CS90	BLADE	PLAQUETTE	LEISTE
17	1	429474	GOMMA PARACOLPI 50X20 DESTRA CS90	RUBBER	GOMME	GUMMI
18	1	429473	GOMMA PARACOLPI 50X20 SINISTRA CS90	RUBBER	GOMME	GUMMI
19	2	219210	LAMA PREMIGOMMA GOMMA PARACOLPI CS90	BLADE	PLAQUETTE	LEISTE
20	1	218773	SUPPORTO BATTERIA AVVIAMENTO CS80-90	SUPPORT	SUPPORT	ICH STÜTZE AB
21	1	430130	LAMA FISSAGGIO SUPERIORE RADIATORE CS90	BLADE	LAME	KLINGE
22	1	430116	STAFFA SUPPORTO FILTRO ARIA MOTORE	STIRRUP	ÉTRIER	BÜGEL
23	1	430115	PIEGATO SUPP.VASCHETTA ESP. RADIATORE	SUPPORT	SUPPORT	ICH STÜTZE AB
24	1	429471	FLANGIA RITEGNO COFANO POSTERIORE	FLANGE	FLASQUE	FLANSCH
25	1	426006	STAFFA ATTACCO LEVA ACCELERATORE	RACKET	BRIDE	BÜGEL
26	2	425475	PEDANA POGGIAPIEDI BUGNATA LATERALE	FOOTREST	REPOSE-PIEDS	FUSSRASTEN
27	1	425459	COPERTURA MOTORE ASPIRATORE	COVER	COUVERCLE	DECKEL
28	1	429470	FERMO GUAINA AVANZ. SU TELAIO CS90	PLUG	BOUCHON	STOPSEL
29	1	429467	FORCELLA SU TUNNEL CAVO SPAZZ CENTRALE	FORK	FOURCHE	GABEL
30	1	429466	PROF. ASSOTECH A055_S9757 L= 900 ANTE	PROFILE	PROFIL	ICH KONTURIERE
31	20	408879	VITE D 4,2x13 AUTOF. UNI 6954 A2	SCREW	VIS	SCHRAUBE
32	10	408670	VITE M8x20 TE UNI 5739 ZINC	SCREW	VIS	SCHRAUBE
33	2	409179	ROSETTA 9x24x2,5 UNI 6593 ZINC	WASHER	RONDELLE	UNTERLAGSCHEIBE
34	1	218776	SUPP ANT MOTORE 402 C05 CS80	SUPPORT	SUPPORT	ICH STÜTZE AB
35	1	218774	SUPP POST MOTORE 402 C05 CS80	SUPPORT	SUPPORT	ICH STÜTZE AB
36	12	409191	ROSETTA 10X21X2 UNI 6592 ZINC	WASHER	RONDELLE	UNTERLAGSCHEIBE
37	1	408975	VITE M6X20 TPSEI UNI 5933 ZINC	SCREW	VIS	SCHRAUBE
						TORNILLO

GRUPPO TELAIO - CARROZZERIA FS80D

FRAME BODYWORK ASSEMBLY

GROUPE DE CHASSIS - CARROSSERIE

RAHME - KARROSSERIE GRUPPE

GRUPO DE BASTIDOR - CARROCERIA

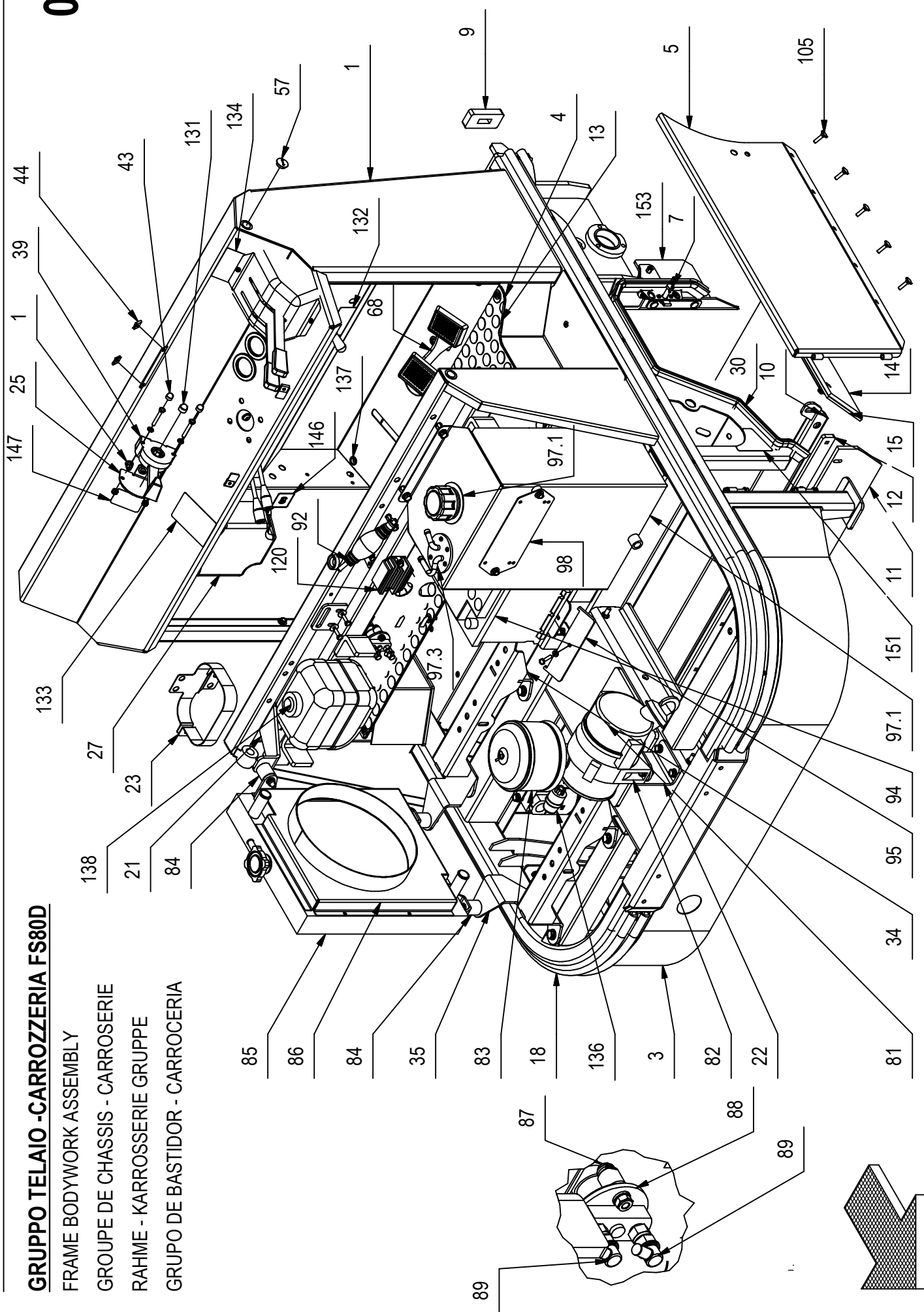

GRUPPO TELAIO -CARROZZERIA FS80D

06

Tabella elenco pezzi						
POS.	QTÀ	CODICEFI	DESCRIZIONE	DESCRIPTION	BENENNUNG	DESCRIPCION
38	6	408709	VITE M10X20 TE UNI 5739 ZINC	SCREW M10X20 TE UNI5739	SCHRAUBE M10X20 TE UNI5739	TORNILLO M10X20 TE UNI5739
39	1	426005	LEVA ACCELERATORE LA.01 NERA	ACCELERATOR	GASHEBEL	ACCELERADOR
40	53	409082	DADO M6x6 AUTOBL UNI 7474 ZINC	LOCK NUT	SICHERUNGSMUTTER	TUERCA AUTOBLOCANTE
41	2	408660	VITE M6x40 TE UNI 5739 ZINC	SCREW	SCHRAUBE	TORNILLO
42	51	409156	ROSETTA 6x12x1,6 UNI 6592 ZINC	WASHER	UNTERLAGSCHEIBE	ARANDELA
43	2	426824	COPRIDADO ESAGONALE M6	PROTECTION PLUG	MUTTER SCHUTZ	PROTECCION DE TUERCA
44	4	416510	PIASTRINA FISSAGGIO CARTER S43	PLAQUE	BEFESTIGUNGSAUFLAGE	PLAQUETA
45	1	218320	GRUPPO LEVA AZION. SPAZZ. CENTR. (PREM.)	LEVER	HABEL	PALANCA
46	1	429424	CUFFIA COPRI LEVE	BONNET	COIFFE	COFIA
47	1	429423	DISTRIBUTORE SD5-2-P SENZA VALVOLA	DISTRIBUTOR	TANKSTELLE	DISTRIBUIDOR
48	17	409085	DADO M8x8.5 AUTOBL. UNI 7474 ZINC	LOCK NUT	SICHERUNGSMUTTER	TUERCA AUTOBLOCANTE
49	3	412434	VITE M8X60 TCBEI ISO 7380 ZINC	SCREW	SCHRAUBE	TORNILLO
50	35	409175	ROSETTA 8x17x1,6 UNI 6592 ZINC.	WASHER	UNTERLAGSCHEIBE	ARANDELA
51	2	418277	VITE AUTOF. D.4,8x16 TCTC SPUNT. NERA	SELF-TAPPING SCREW	SCHRAUBE	TORNILLO
52	46	409160	ROSETTA 6x18x1,5 UNI 6593 ZINC	WASHER	UNTERLAGSCHEIBE	ARANDELA
53	16	415855	VITE M6X20 TBEI ISO 7380 ZINC.	SCREW	SCHRAUBE	TORNILLO
54	2	429422	PERNO FULCRO CASSONE CS90	PIN	BOLZEN	GOZNE
55	2	408740	VITE TE M10x70 UNI5737 ZINC	SCREW	SCHRAUBE	TORNILLO
56	4	409090	DADO M10x10 AUTOBL. UNI 7474 ZINC	LOCK NUT	SICHERUNGSMUTTER	TUERCA AUTOBLOCANTE
57	2	409840	TAPPO COPRIFORO 1/2	CAP	KAPPE	TAPON
58	4	408886	VITE D.4,8x9,5 AUTOF. NICH UNI 6954	SCREW	SCHRAUBE	TORNILLO
59	5	409121	DADO A GABBIA M6 S.3,6/4,5	CAGE NUT	KÄFIGMUTTER	TUERCA
60	20	409164	ROSETTA GROWER 6x2,5x1,8 ASA B27 ZINC	LOCK WASHER	ZAHNSCHEIBE	ARANDELA DENTADA
61	24	407666	VITE M6X20 TE UNI 5739 ZINC	SCREW	SCHRAUBE	TORNILLO
62	2	429646	COLONNETTA ASTE DISTRIBUTORE	COLUMN	SCHRAUBENBOLZEN	COLUMNA
63	2	429645	ASTA LEVA AL01-M8x150	AUCTION	VERSTEIGERUNG	VARILLA
64	4	409046	DADO M8x6,5 UNI 5588 ZINC	NUT	MUTTER	TUERCA
65	1	218445	FERMO GUAINA SU CARR. SPAZZ. CENTRALE	PLUG	STOPSEL	TAPON
66	2	416776	VITE M6X50 TCBEI ISO 7380 ZINC.	SCREW	SCHRAUBE	TORNILLO
67	1	429643	DEVIATORE HBS A15030301.00.12.02	SWITCHMAN	WEICHENSTELLER	DESVIADOR
68	1	218442	GRUPPO PEDALE AVANZAMENTO PREMONT.	PEDAL	PEDAL	PEDAL
69	2	409040	DADO M6x5 UNI 5588 ZINC	NUT	MUTTER	TUERCA
70	1	429627	PIASTRINA MICRO RETROMARCIA.	PLAQUE	PLÄTTCHEN	PLAQUETA
71	1	429626	LEVA COMANDO CAVO AVANZAMENTO CS90	LEVER	HABEL	PALANCA
72	1	409493	MICROINTERRUTTORE 15A 4x25 C/ROTEL.	MICROSWITCH	MIKROSCHALTER	MICROINTERRUPTOR
73	4	409142	ROSETTA 4x9x0,8 UNI 6592 ZINC	WASHER	UNTERLAGSCHEIBE	ARANDELA
74	2	408641	VITE M4X30 TE UNI 5739 ZINC	SCREW	SCHRAUBE	TORNILLO

GRUPPO TELAIO - CARROZZERIA FS80D

FRAME BODYWORK ASSEMBLY

GROUPE DE CHASSIS - CARROSSERIE

RAHME - KARROSSERIE GRUPPE

GRUPO DE BASTIDOR - CARROCERIA

06

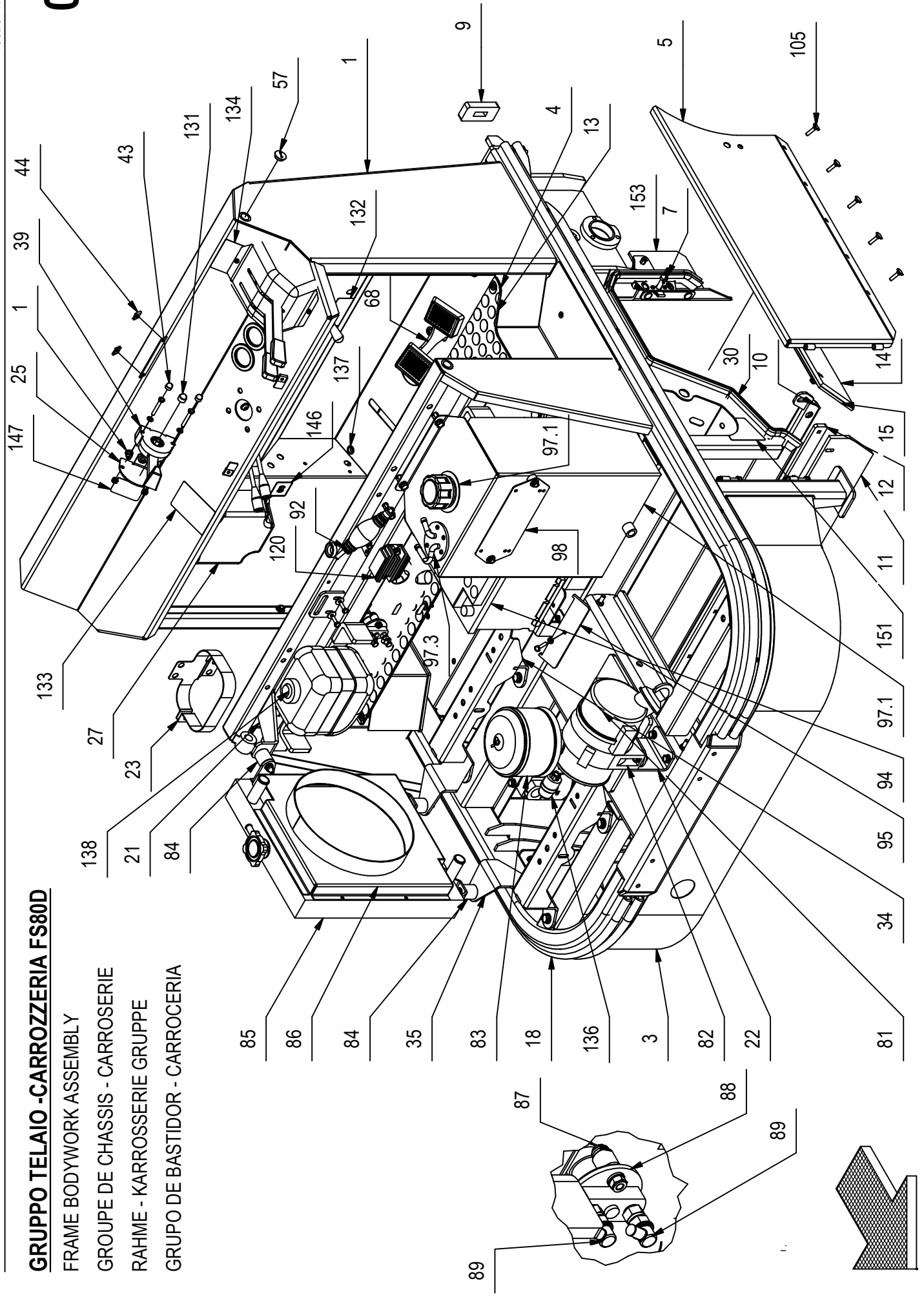

GRUPPO TELAIO -CARROZZERIA FS80D

Tabella elenco pezzi						
POS.	QTÀ	CODICEFI	DESCRIZIONE	DESCRIPTION	BENENNUNG	DESCRIPCION
75	2	409078	DADO M4x6 AUTOBL. UNI 7473 ZINC	LOCK NUT	SICHERUNGSMUTTER	TUERCA AUTOBLOCANTE
76	4	415914	DADO A GABBIA M6. S 1.7-2.5	CAGE NUT	KAFIGMUTTER	TUERCA
77	2	216074	ATTACCO PISTONE SPAZZ. CENTR. CS120/7	COUPLING	KUPPLUNG	ACOPLAMIENTO
78	4	407669	VITE M6x25 TE UNI 5739 ZINC	SCREW	SCHRAUBE	TORNILLO
79	10	409181	ROSETTA GROWER 8x13x2,2 ZINC	LOCK WASHER	ZAHNSCHEIBE	ARANDELLA DENTADA
80	6	408674	VITE M8x25 TE UNI 5739 ZINC	SCREW	SCHRAUBE	TORNILLO
81	1	430148	FILTRO FR04-14400	FILTER	ICH FILTERE	FILTRO
82	1	430147	COLLARE PLASTICO D.121 PER FILTRO ARIA	PLASTIC COLLAR	PLASTISCHES HALSBAND	COLLAR PLÁSTICO
83	1	425964	PREFILTRO A CICLONE CT-11193	PRECLEANER	FILTRE DE PRE	PREFILTRO
84	3	414659	ANTIVIBRANTE D30x30 M8 MM	VIBRATION-DAMPING	ANTIVIBRATOIRE	SCHWINGUNGSDAMPFEND
85	1	430146	RADIATORE MOTORE DIESEL CS 80-90.	RADIATOR	RADIATEUR	HEIZKÖRPER
86	1	218795	CONVOGLIATORE RADIATORE CS80	CONVEYER RADIATOR	CONVOYEUR RADIATEUR	FÖRDERWERK HEIZKÖRPER
87	3	426004	DISTANZIALE STACCA BATTERIA	SPACER	ENTRETOISE	ABSTANDSSTUCK
88	1	425954	STACCA BATTERIA	SWITCH	INTERRUPTEUR	SCHALTER
89	2	409286	PIPETTA S1000	PIPE	PIPETTE	RÖHRCHEN
90	1	429624	STAFFETTA ATTACCO CAVO COFANO POST.	SUPPORT	ATTAQUE	HALTERUNG
91	1	430139	COLLARE ISOLATO FS6 D.15	ISOLATED COLLAR	COLLIER ISOLÉ	ISOLIERT HALSBAND
92	1	425950	POMPA DI CARICO GASOLIO	PRIMER	POMPE	PUMPE
93	2	415859	VITE M8x16 TBEI ISO 7380 ZINC	SCREW	VIS	SCHRAUBE
94	1	430138	BATTERIA AVV. 12V 55AH 420A	BATTERY	BATTERIE	BATERIA
95	1	425961	LAMA FISSAGGIO BATTERIA AVVIAMENTO	BLADE	PLAQUETTE	LEISTE
96	1	408659	VITE M6x30 TE UNI 5739 ZINC	SCREW	VIS	SCHRAUBE
97	1	218793	PREMONT.SERBATOIO GASOLIO CS80- 90	RESERVOIR	RÉSERVOIR	BEHÄLTER
97.1	1	218791	SALDATO SERBATOIO GASOLIO CS80 90	TANK	RÉSERVOIR	BEHÄLTER
97.2	1	425958	INDICATORE LIV. CARBURANTE COBO 29127000	LEVEL INDICATOR	INDICATEUR DE NIVEAU	FULLSTANDSANZEIGER
97.3	6	408872	VITE D.3.9x16 AUTOF. NICHUNI 6954	SCREW	VIS	SCHRAUBE
98	1	430137	PIASTRINA FISSAGGIO SCATOLA	PLAQUE	PLÄTTCHEN	PLAQUITA
99	2	407657	VITE M6x10 TE UNI 5739 ZINC	SCREW	VIS	SCHRAUBE
100	4	408966	VITE M6x16 TPSEI UNI 5933 ZINC	SCREW	VIS	SCHRAUBE
101	1	429623	DEVIATORE MECCANICO 3VIE DF5-3	SWITCHMAN	DÉVIATEUR	WEICHENSTELLER
102	3	408664	VITE M6x60 TE UNI 5739 DIN 933 8.8 ZINC	SCREW	VIS	SCHRAUBE
103	1	429621	GOMMA NERA ANTERIORE CS90	RUBBER	GOMME	GUMMI
104	2	429609	LAMA FRONT. PREMIGOMME ANTERIORI CS90	BLADE	LAME	KLINGE
105	22	408617	VITE M6x25 TTQST UNI 5732 ZINC	SCREW	VIS	SCHRAUBE
106	2	409196	ROSETTA GROWER 10x18x2,2 ZINC	LOCK WASHER	RONDELLE FREIN	ZAHNSCHEIBE
107	1	426165	FILTRO TIPO HF 620-20.135	FILTER KIT	KIT FILTRE	FILTERKIT
108	1	429607	PROF. ASSOTECH A055_A56031 L=790 CS80	PROFILE	PROFIL	ICH KONTURIERE

GRUPPO TELAIO - CARROZZERIA FS80D

FRAME BODYWORK ASSEMBLY

GROUPE DE CHASSIS - CARROSSERIE

RAHME - KARROSSERIE GRUPPE

GRUPO DE BASTIDOR - CARROCERIA

06

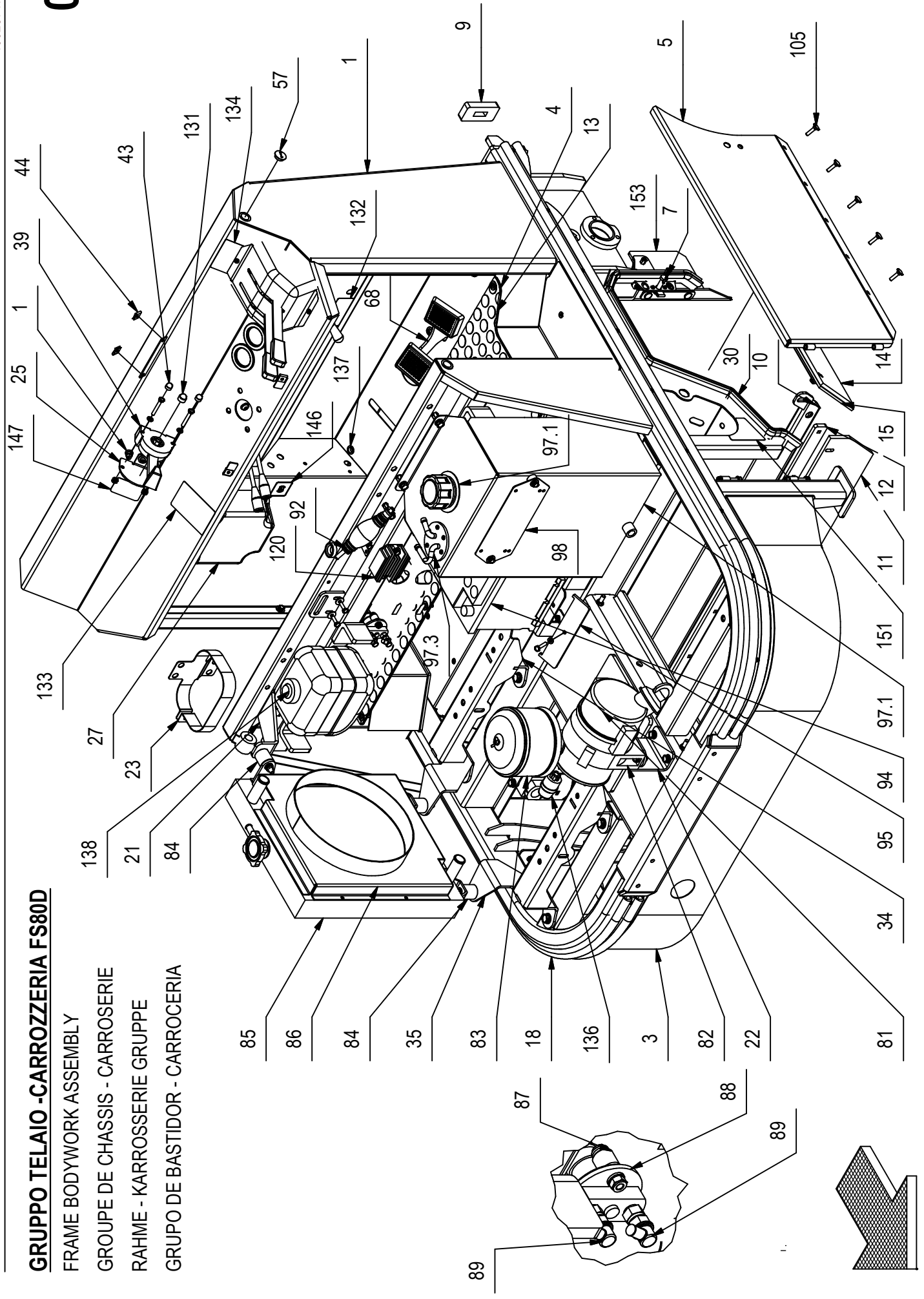

GRUPPO TELAIO -CARROZZERIA FS80D

06

Tabella elenco pezzi						
POS.	QTÀ	CODICE	DESCRIZIONE	DESCRIPTION	BENENNUNG	DESCRIPCION
109	4	408800	VITE TCEI M6x50 UNI 5931	SCREW	SCHRAUBE	TORNILLO
110	2	408676	VITE M8x30 TE UNI 5739 ZINC	SCREW	SCHRAUBE	TORNILLO
111	1	429612	STAFFA FISSAGGIO CICALINO COBO	STIRRUP	BÜGEL	ESTRIBO
112	1	416064	CLAXON 12 VOLT	HORN	HUPE	BOCINA
113	1	424750	CICALINO RETROMARCIA COBO 31.024.000	HORN	HUPE	BOCINA
114	1	429611	REGISTRO SPAZZOLA CENTRALE M10	REGISTER	ICH TRAGE EIN	REGISTRO
115	2	429655	LAMA LAT. PREMIGOMME ANTERIORI CS90	BLADE	KLINGE	HOJA
116	1	215354	ELETTROVALVOLA D'EMERGENZA UNIDIREZIONALE	VALVE	VENTIL	VALVULA
117	2	408656	VITE M6x50 TE UNI 5739 ZINC	SCREW	SCHRAUBE	TORNILLO
118	1	429654	SPESSORE SCATOLA STERZO CS 80 90	THICKNESS	DICKE	ESPOR
119	1	429653	RINFORZO SCATOLA STERZO CS 80 90	REINFORCEMENT	ICH STÄRKE	REFUERZO
120	1	430149	REGOLATORE DI TENSIONE PERKINS	REGULATOR OF TENSION	REGLER VON SPANNUNG	REGULADOR DE TENSÓN
121	4	408614	VITE M5x16 TTQST UNI5732 ZN	SCREW	SCHRAUBE	TORNILLO
122	4	409150	ROSETTA 5X11X1 UNI 6592 ZINC	WASHER	UNTERLAGSCHEIBE	ARANDELA
123	4	409080	DADO M5x7 AUTOBL. UNI 7473 ZINC	LOCK NUT	SICHERUNGSMUTTER	TUERCA AUTOBLOCANTE
124	8	409139	ROSETTA 3x8x1 UNI 6593 ZINC	WASHER	UNTERLAGSCHEIBE	ARANDELA
125	4	409077	DADO M3x4,5 AUTOBL. UNI 7474 ZINC	LOCK NUT	SICHERUNGSMUTTER	TUERCA AUTOBLOCANTE
126	4	408838	VITE M3x10 TCTC UNI 7687 ZINC	SCREW	SCHRAUBE	TORNILLO
127	2	425620	PASSACAVO CON MEMBRANA HDG M50	PLUG	STOPSEL	TAPON
128	7	409834	TAPPO SALVAFILLETTO DIAM.6.5	CAP	KAPPE	TAPON
129	1	426001	BOCCOLA LEVA CAVO ACCELERATORE	BUSHING	BUCHSE	CASQUILLO
130	2	215648	BOCCOLA SERRATURA COFANO	BUSHING	BUCHSE	CASQUILLO
131	1	426823	COPRIDADO ESAGONALE M8	PROTECTION PLUG	MUTTER SCHUTZ	PROTECCION DE TUERCA
132	1	429331	ETICHETTA ASPIRATORE CS80	LABEL	ETIKETT	ETIQUETA
133	1	429338	ETICHETTA LEVE CASSONE CS80	LABEL	ETIKETT	ETIQUETA
134	1	429330	ETICHETTA LEVE SPAZZOLE CS80	LABEL	ETIKETT	ETIQUETA
135	1	218449	GRUPPO LEVA AZION. SPAZZ. LATER. (PREM.)	GROUP RAISES	GRUPPE HEBEL	GRUPO QUITA
136	1	425957	INDICAT. INTASAMENTO FILTRO ARIA 62mbar	DUST LOAD INDICATOR	DRUCKMESSER	PRESION
137	1	416056	PASSACAVO FORO D=14 d=11	FAIRLEAD	KABELDURCHGANG	GUIACABLE
138	1	425960	VASCHETTA RECUPERO LIQUIDO RADIATORE.	VASO EXPANSION	VASO EXPANSION	VASO DE EXPANSION
139	2	415857	VITE M6x30 TCBEI ISO 7380 ZINC	SCREW	SCHRAUBE	TORNILLO
140	2	415692	VITE M6x40 TCBEI ISO 7380	SCREW	SCHRAUBE	TORNILLO
141	1	407659	VITE M6x12 TE UNI 5739 DIN 933 8.8 ZINC	SCREW	SCHRAUBE	TORNILLO
142	1	408715	VITE M10x40 TE UNI 5739 (8.8)	SCREW	SCHRAUBE	TORNILLO
143	12	209444	PROFILO MOUSSE ADESIVO 10X3X57	PROFILE	ICH KONTURIERE	PERFIL
144	5	415824	VITE M6x25 TPSEI UNI5933	SCREW	SCHRAUBE	TORNILLO
145	2	430069	LAMA LAT. CORTA PREMIGOMME ANT. CS90	BLADE	LEISTE	LISTON

GRUPPO TELAIO - CARROZZERIA FS80D

FRAME BODYWORK ASSEMBLY

GROUPE DE CHASSIS - CARROSSERIE

RAHME - KARROSSERIE GRUPPE

GRUPO DE BASTIDOR - CARROCERIA

06

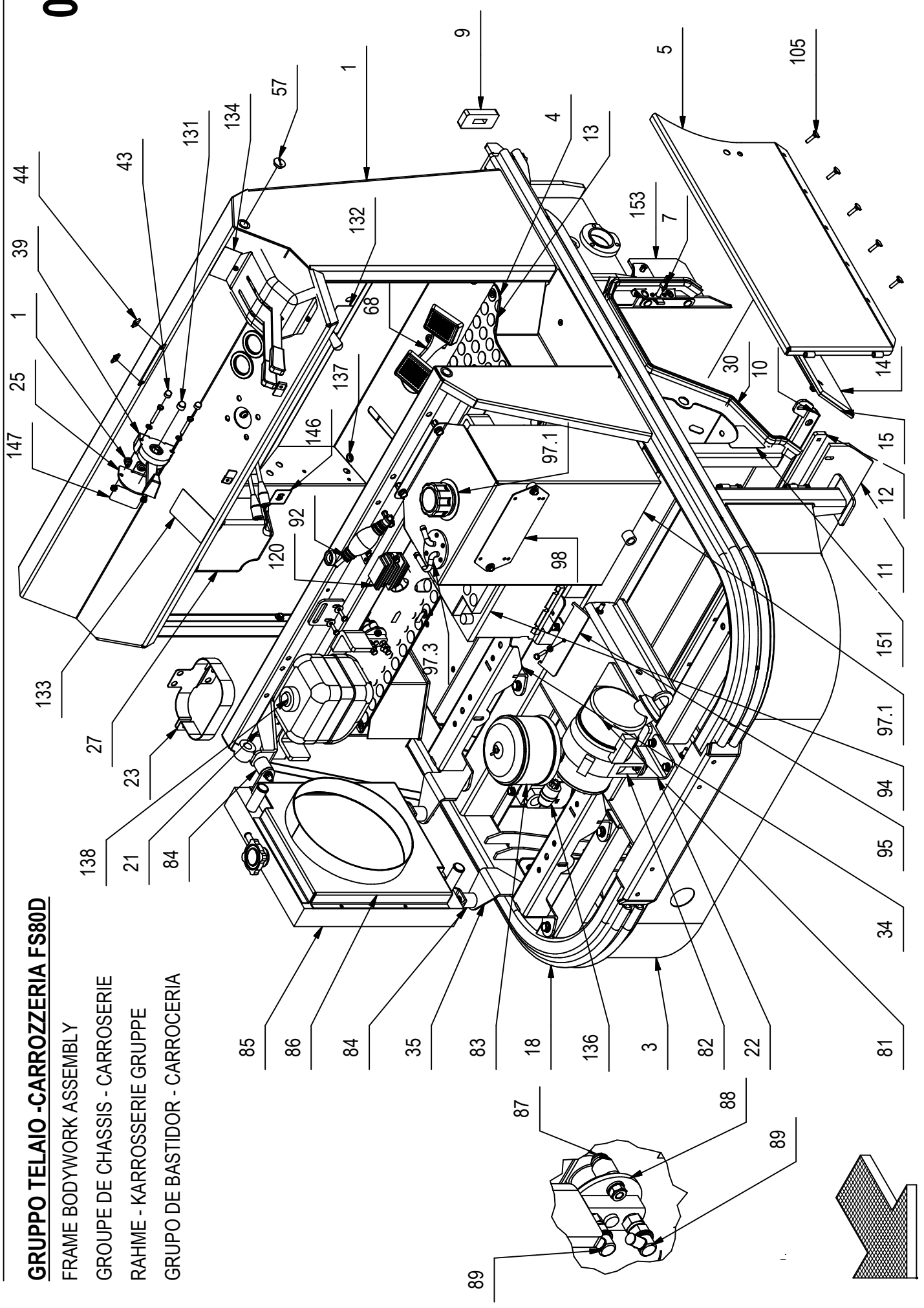

GRUPPO TELAIO -CARROZZERIA FS80D

06

Tabella elenco pezzi						
POS.	QTÀ	CODICE	DESCRIZIONE	DESCRIPTION	DESCRIPTION	BENENNUNG
146	1	413920	ETICHETTA FRENO STAZIONAMENTO	LABEL	ÉTIQUETTE	ETIKETT
147	1	429649	ET.LEVA ACCELERATORE MOT.DIESEL.	LABEL	ÉTIQUETTE	SHILD
148	1	429362	ET.LIVELLO MAX OLIO SERBATOIO	LABEL	ÉTIQUETTE	ETIKETT
149	1	429362	ET.LIVELLO MIN OLIO SERBATOIO	LABEL	ÉTIQUETTE	ETIKETT
150	1	428240	ET.STACCA BATTERIA MOT.DIESEL.	LABEL	ÉTIQUETTE	ETIKETT
151	1	429880	ETICHETTA REG.SPAZZOLA CS - FS 80-90	LABEL	ÉTIQUETTE	ETIKETT
152	4	409347	ROSETTA DENT. EST. D.10 DIN 6798/A	WASHER	RONDELLE	SCHEIBE
153	1	219500	PROFILO GOMMA U 8.5X5 L =150	PROFIL	PROFILE	HAUBE
						PERFIL

GRUPPO TELAIO - CARROZZERIA FS90D

FRAME BODYWORK ASSEMBLY

GROUPE DE CHASSIS - CARROSSERIE

RAHME-KARROSSERIE GRUPPE

GRUPO DE BASTIDOR - CARROCERIA

07

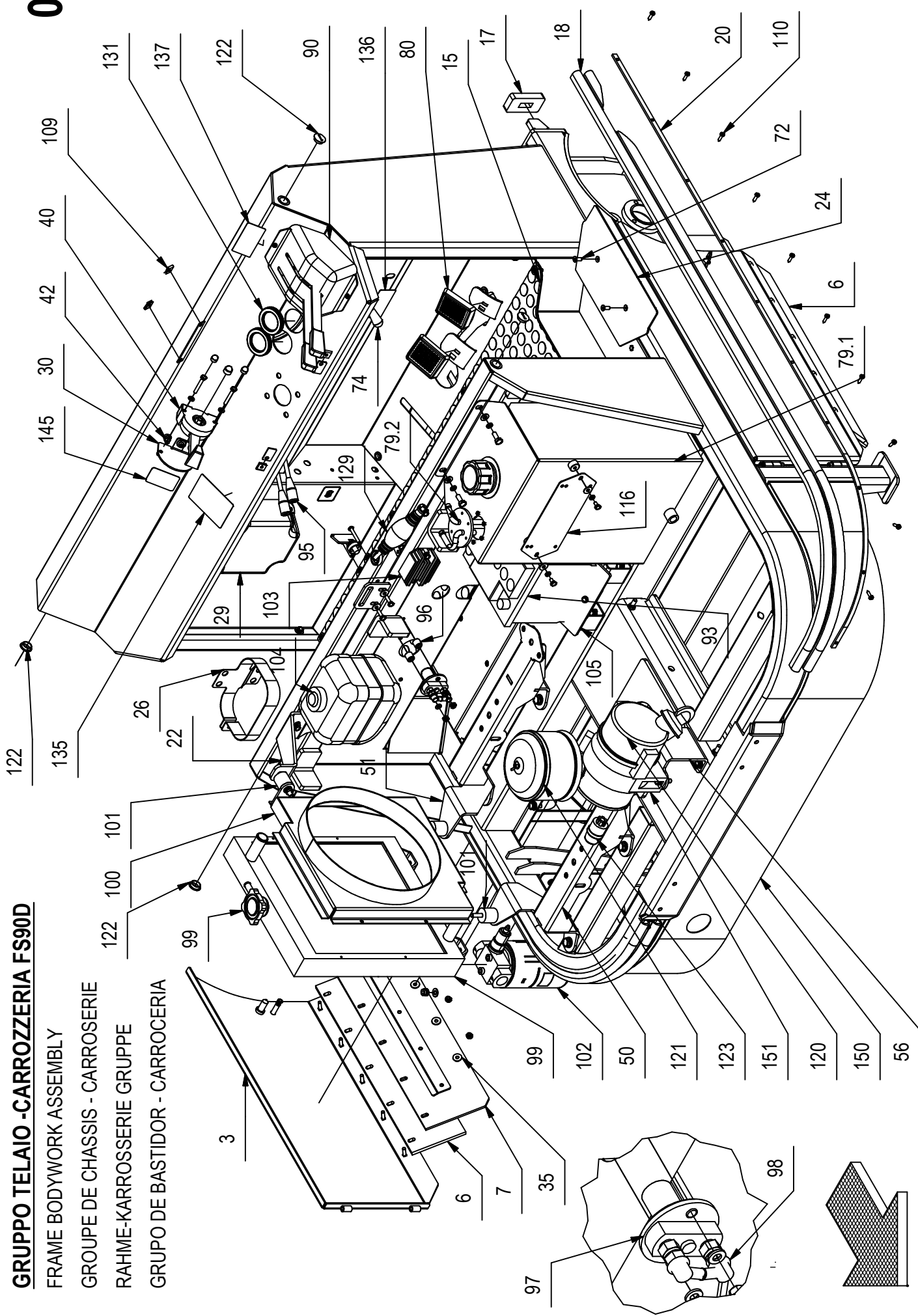

GRUPPO TELAIO -CARROZZERIA FS90D

07

Tabella elenco pezzi						
POS.	QTÀ	CODICEFI	DESCRIZIONE	DESCRIPTION	BENENNUNG	DESCRIPCION
1	1	219197	TELAIO CS90	LOOM	WEBSTUHL	TELAR
2	1	219203	ANTA DESTRA SPAZZOLA CS90	SHUTTER RIGHT	PORTE DROITE	POSTIGO DERECHO
3	1	219202	ANTA SINISTRA SPAZZOLA CS90	SHUTTER LEFT	PORTE GAUCHE	POSTIGO IZQUIERDA
4	1	219200	PANNELLO CHIUSURA ANT.INF.CRUSCOTTO CS90	PANEL	PANNEAU	PANEL
5	1	430568	LAMIERA POGGIA PIEDI CS90	PLATE FOOTREST	TÔLE REPOSE-PIED	CHAPA APOYAPIÉS
6	2	429480	GOMMA NERA LATERALE DI CHIUSURA CS90	RUBBER	GOMME	GOMA
7	2	429459	GOMMA PARA LATERALE DI CHIUSURA CS90	RUBBER	GOMME	GOMA
8	1	219046	TUBO SUPPORTO GOMMA POSTERIORE CS90	PIPE OF SUPPORT	TUYAU DE SUPPORT	TUBO DE SOPORTE
9	1	430564	GOMMA POSTERIORE DI CHIUSURA CS90	RUBBER	GOMME	GOMA
10	2	429458	LAMA PREMIGOMMA LATERALE CS90	BLADE	PLAQUETTE	LISTON
11	1	430563	LAMA PREMIGOMMA POSTERIORE CS90	BLADE	PLAQUETTE	LISTON
12	1	429621	GOMMA NERA ANTERIORE CS90	RUBBER	GOMME	GOMA
13	2	216672	STAFFA X SERRATURA ANTE LATERALI	SUPPORT	SUPPORT	SOPORTE
14	2	425503	SERRATURA AD ANELLO D3-319-4 CON RICETT	LOCK	SERRURE	CERRADURA
15	1	430562	TAPETO IN GOMMA A BOLLE CS90	CARPET	TAPIS	ALFOMBRA
17	2	429502	GOMMA PER BATTUTA CASSONE CS90	RUBBER	GOMME	GOMA
18	1	429474	GOMMA PARACOLPI 50X20 DESTRA CS90	RUBBER	GOMME	GOMA
19	1	429473	GOMMA PARACOLPI 50X20 SINISTRA CS90	RUBBER	GOMME	GOMA
20	2	219210	LAMA PREMIGOMMA GOMMA PARACOLPI CS90	BLADE	PLAQUETTE	LISTON
21	1	416056	PASSACAVO FORO D=14 d=11	FAIRLEAD	PASSE-CABLE	GUIACABLE
22	1	430130	LAMA FISSAGGIO SUPERIORE RADIATORE CS90	BLADE	LAME	HOJA
23	1	218773	SUPPORTO BATTERIA AVVIAMENTO CS80-90	SUPPORT	SUPPORT	SOPORTE
24	2	425475	PEDANA POGGIAPIEDI BUGNATA LATERALE	FOOTREST	REPOSE-PIEDS	REPOSAPIES
25	1	429471	FLANGIA RITEGNO COFANO POSTERIORE	FLANGE	FLASQUE	BRIDA
26	1	430115	PIEGATO SUPP.VASCHETTA ESP. RADIATORE	SUPPORT	SUPPORT	SOPORTE
27	1	429467	FORCELLA SU TUNNEL CAVO SPAZZ CENTRALE	FORK	FOURCHE	HORQUILLA
28	1	429470	FERMO GUAINA AVANZ. SU TELAIO CS90	PLUG	BOUCHON	TAPON
29	1	425459	COPERTURA MOTORE ASPIRATORE	COVER	COUVERCLE	TAPA
30	1	426006	STAFFA ATTACCO LEVA ACCELERATORE	RACKET	BRIDE	SOPORTE
31	1	218445	FERMO GUAINA SU CARR. SPAZZ. CENTRALE	PLUG	BOUCHON	TAPON
32	1	429612	STAFFA FISSAGGIO CICALINO COBO	STIRRUP	ÉTRIER	ESTRIBO
33	1	429624	STAFFETTA ATTACCO CAVO COFANO POST.	SUPPORT	ATTACHE	SOPORTE
34	16	415855	VITE M6X20 TBEI ISO 7380 ZINC.	SCREW	VIS	TORNILLO
35	48	409160	ROSETTA 6x18x1,5 UNI 6593 ZINC	WASHER	RONDELLE	ARANDELA
36	2	426824	COPRIDADO ESAGONALE M6	PROTECTION PLUG	CAPES DE PROTECTION	PROTECCION DE TUERCA

GRUPPO TELAIO - CARROZZERIA FS90D

FRAME BODYWORK ASSEMBLY

GROUPE DE CHASSIS - CARROSSERIE

RAHME-KARROSSERIE GRUPPE

GRUPO DE BASTIDOR - CARROCERIA

07

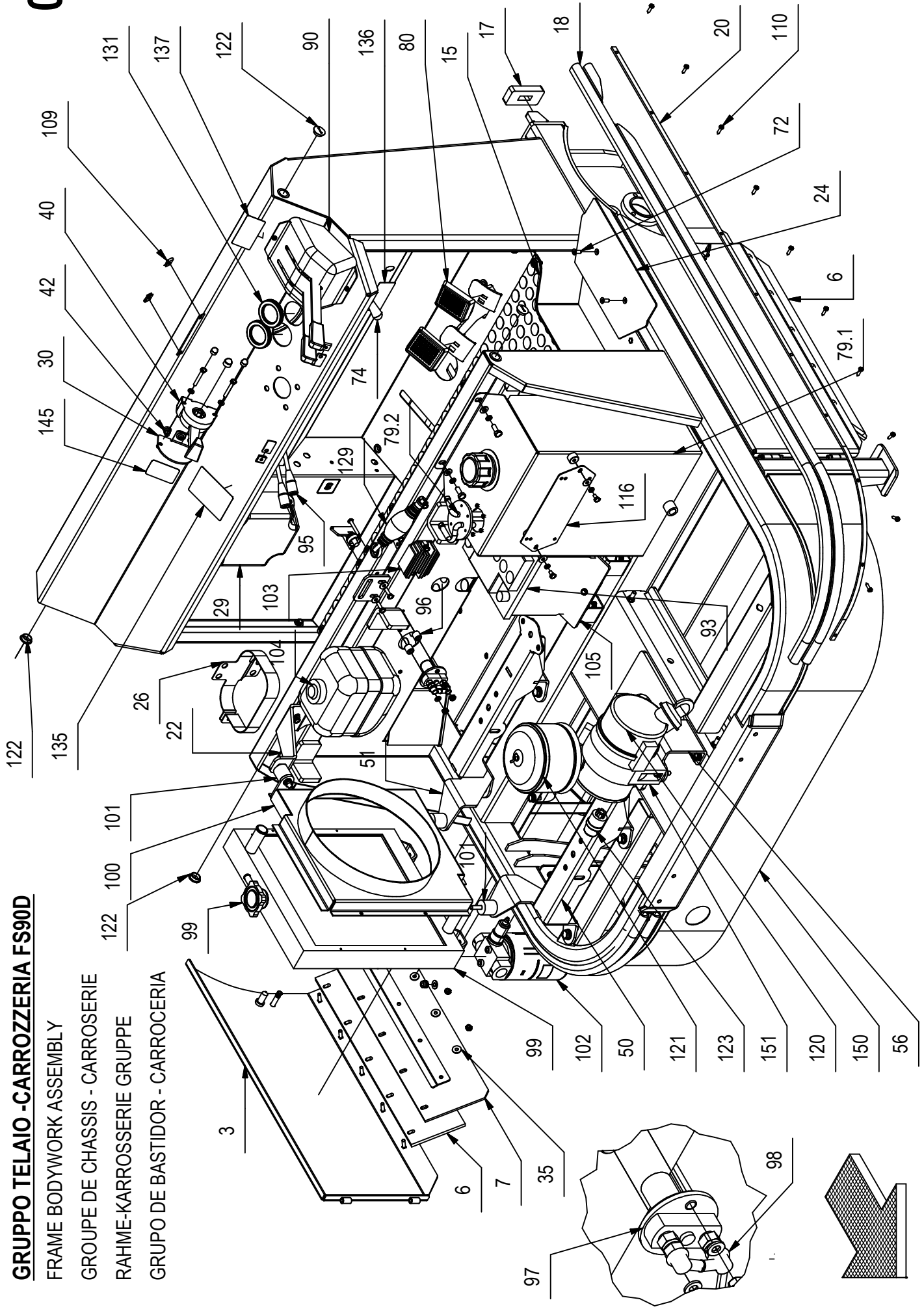

GRUPPO TELAIO -CARROZZERIA FS90D

07

Tabella elenco pezzi						
POS.	QTÀ	CODICEFI	DESCRIZIONE	DESCRIPTION	BENENNUNG	DESCRIPCION
37	2	408660	VITE M6x40 TE UNI 5739 ZINC	SCREW	SCHRAUBE	TORNILLO
38	53	409082	DADO M6x6 AUTOBL UNI 7474 ZINC	LOCK NUT	SICHERUNGSMUTTER	TUERCA AUTOBLOCANTE
39	53	409156	ROSETTA 6x12x1,6 UNI 6592 ZINC	WASHER	UNTERLAGSCHEIBE	ARANDELA
40	1	426005	LEVA ACCELERATORE LA.01 NERA	ACCELERATOR	GASHEBEL	ACELERADOR
41	1	426823	COPRIDADO ESAGONALE M8	PROTECTION PLUG	MUTTER SCHUTZ	PROTECCION DE TUERCA
42	1	426001	BOCCOLA LEVA CAVO ACCELERATORE	BUSHING	BUCHSE	CASQUILLO
43	22	409164	ROSETTA GROWER 6x2,5x1,8 ASA B27 ZINC	LOCK WASHER	ZAHNSCHEIBE	ARANDELLA DENTADA
44	26	407666	VITE M6x20 TE UNI 5739 ZINC	SCREW	SCHRAUBE	TORNILLO
45	35	409175	ROSETTA 8x17x1,6 UNI 6592 ZINC.	WASHER	UNTERLAGSCHEIBE	ARANDELA
46	2	415859	VITE M8x16 TBEI ISO 7380 ZINC	SCREW	SCHRAUBE	TORNILLO
47	17	409085	DADO M8x8.5 AUTOBL. UNI 7474 ZINC	LOCK NUT	SICHERUNGSMUTTER	TUERCA AUTOBLOCANTE
48	8	408670	VITE M8x20 TE UNI 5739 ZINC	SCREW	SCHRAUBE	TORNILLO
49	10	409181	ROSETTA GROWER 8x13x2,2 ZINC	LOCK WASHER	ZAHNSCHEIBE	ARANDELLA DENTADA
50	1	219060	STAFFA POSTERIORE MOTORE DIESEL CS90	STIRRUP	BÜGEL	PERFIL
51	1	219048	STAFFA ANTERIORE MOTORE DIESEL CS90	STIRRUP	BÜGEL	PERFIL
52	12	409191	ROSETTA 10x21x2 UNI 6592 ZINC	WASHER	UNTERLAGSCHEIBE	ARANDELA
53	6	409196	ROSETTA GROWER 10x18x2,2 ZINC	LOCK WASHER	ZAHNSCHEIBE	ARANDELLA DENTADA
54	4	408711	VITE M10x25 TE UNI 5739 ZINC	SCREW	SCHRAUBE	TORNILLO
55	4	409090	DADO M10x10 AUTOBL. UNI 7474 ZINC	LOCK NUT	SICHERUNGSMUTTER	TUERCA AUTOBLOCANTE
56	1	430116	STAFFA SUPPORTO FILTRO ARIA MOTORE	STIRRUP	BÜGEL	PERFIL
57	4	408674	VITE M8x25 TE UNI 5739 ZINC	SCREW	SCHRAUBE	TORNILLO
58	22	408617	VITE M6x25 TTQST UNI 5732 ZINC	SCREW	SCHRAUBE	TORNILLO
59	2	408709	VITE M10x20 TE UNI 5739 ZINC	SCREW M10X20 TE UNI5739	SCHRAUBE M10X20 TE UNI5739	TORNILLO M10X20 TE UNI5739
60	8	409139	ROSETTA 3x8x1 UNI 6593 ZINC	WASHER	UNTERLAGSCHEIBE	ARANDELA
61	4	408838	VITE M3x10 TCTC UNI 7687 ZINC	SCREW	SCHRAUBE	TORNILLO
62	4	409077	DADO M3x4.5 AUTOBL. UNI 7474 ZINC	LOCK NUT	SICHERUNGSMUTTER	TUERCA AUTOBLOCANTE
63	2	429609	LAMA FRONT. PREMIGOMME ANTERIORI CS90	BLADE	KLINGE	HOJA
64	4	408614	VITE M5x16 TTQST UNI5732 ZN	SCREW	SCHRAUBE	TORNILLO
65	4	409150	ROSETTA 5X11X1 UNI 6592 ZINC	WASHER	UNTERLAGSCHEIBE	ARANDELA
66	4	409080	DADO M5x7 AUTOBL. UNI 7473 ZINC	LOCK NUT	SICHERUNGSMUTTER	TUERCA AUTOBLOCANTE
67	4	408676	VITE M8x30 TE UNI 5739 ZINC	SCREW	SCHRAUBE	TORNILLO
68	4	407669	VITE M6x25 TE UNI 5739 ZINC	SCREW	SCHRAUBE	TORNILLO
69	1	416064	CLAXON 12 VOLT	HORN	HUPE	BOCINA
70	1	424750	CICALINO RETROMARCIA COBO 31.024.000	HORN	HUPE	BOCINA
71	2	216074	ATTACCO PISTONE SPAZZ. CENTR. CS1207	COUPLING	KUPPLUNG	ACOPLAMIENTO
72	4	408966	VITE M6x16 TPSEI UNI 5933 ZINC	SCREW	SCHRAUBE	TORNILLO
73	8	415914	DADO A GABBIA M6. S 1.7-2.5	CAGE NUT	KAFIGMUTTER	TUERCA

GRUPPO TELAIO - CARROZZERIA FS90D

FRAME BODYWORK ASSEMBLY

GROUPE DE CHASSIS - CARROSSERIE

RAHME-KARROSSERIE GRUPPE

GRUPO DE BASTIDOR - CARROCERIA

07

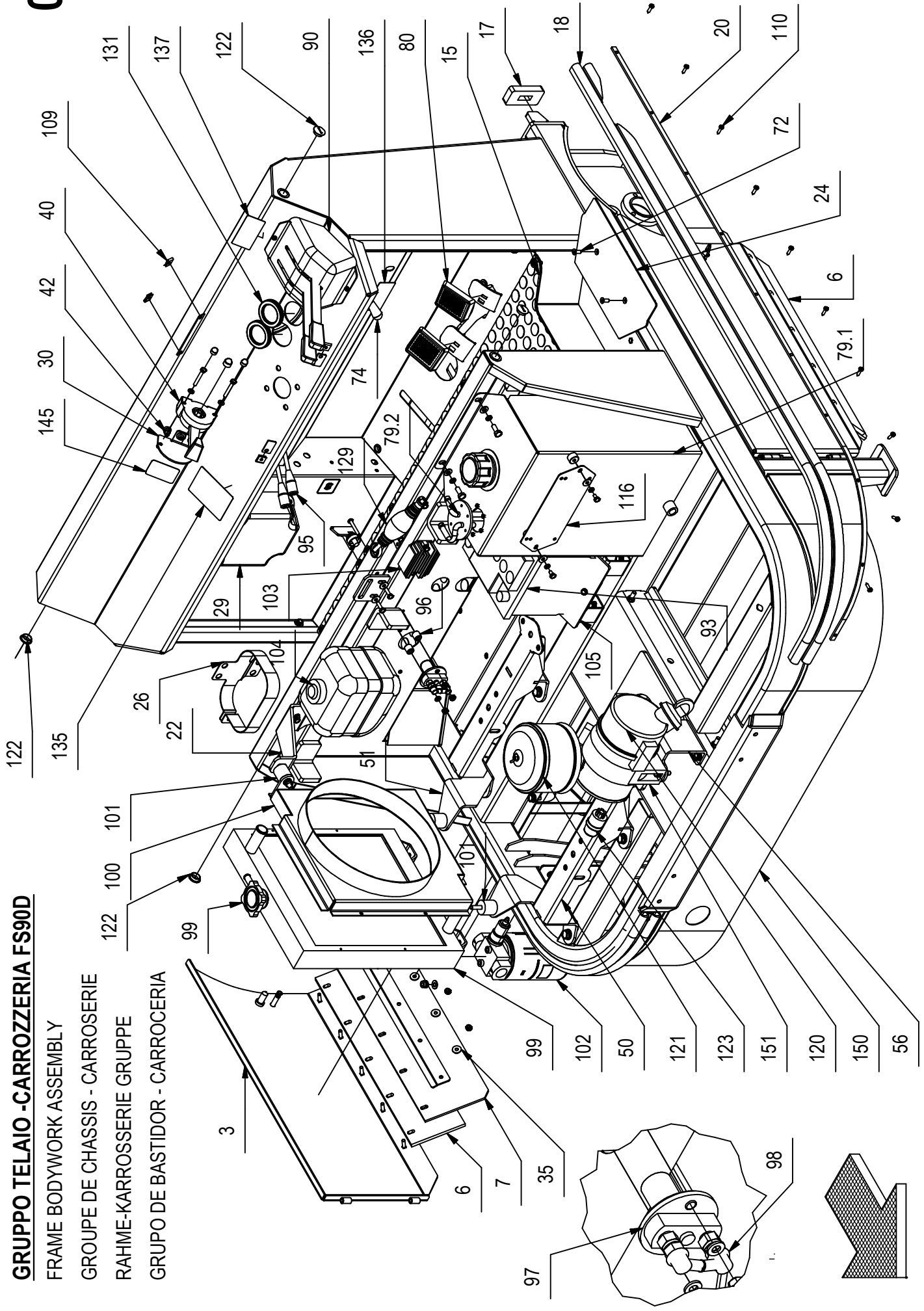

GRUPPO TELAIO -CARROZZERIA FS90D

07

Tabella elenco pezzi						
POS.	QTÀ	CODICEFI	DESCRIZIONE	DESCRIPTION	BENENNUNG	DESCRIPCION
74	1	429643	DEVIATORE HBS A15030301.00.12.02	SWITCHMAN	DÉVIATEUR	DESVIADOR
75	1	429423	DISTRIBUTORE SD5-2-P SENZA VALVOLA	DISTRIBUTOR	DISTRIBUTEUR	DISTRIBUIDOR
76	4	415692	VITE M6X40 TCBEI ISO 7380	SCREW	VIS	TORNILLO
77	3	412434	VITE M8X60 TCBEI ISO 7380 ZINC	SCREW	VIS	TORNILLO
78	4	408886	VITE D.4,8x9,5 AUTOF. NICH UNI 6954	SCREW	VIS	TORNILLO
79	1	218793	PREMONT.SERBATOIO GASOLIO CS80- 90	RESERVOIR	RÉSERVOIR	TANQUE
79.1	1	218791	SALDATO SERBATOIO GASOLIO CS80 90	TANK	RÉSERVOIR	TANQUE
79.2	1	425958	INDICATORE LIV. CARBURANTE COBO 29127000	LEVEL INDICATOR	INDICATEUR DE NIVEAU	INDICADOR DE NIVEL
79.3	6	408872	VITE D.3,9x16 AUTOF. NICHUNI 6954	SCREW	VIS	TORNILLO
80	1	218442	GRUPPO PEDALE AVANZAMENTO PREMONT.	PEDAL	PÉDALE	PEDAL
81	1	429626	LEVA COMANDO CAVO AVANZAMENTO CS90	LEVER	LEVIER	PALANCA
82	2	409040	DADO M6x5 UNI 5588 ZINC	NUT	ECROU	TUERCA
83	1	429627	PIASTRINA MICRO RETROMARCIA.	PLAQUE	PLAQUETTE	PLAQUETA
84	2	416776	VITE M6X50 TCBEI ISO 7380 ZINC.	SCREW	VIS	TORNILLO
85	1	409493	MICROINTERRUTTORE 15A 4x25 C/ROTEL.	MICROSWITCH	MICROINTERRUTEUR	MICROINTERRUPTOR
86	4	409142	ROSETTA 4x9x0,8 UNI 6592 ZINC	WASHER	RONDELLE	ARANDELA
87	2	408641	VITE M4X30 TE UNI 5739 ZINC	SCREW	VIS	TORNILLO
88	2	409078	DADO M4x6 AUTOBL. UNI 7473 ZINC	LOCK NUT	ECROU AUTOFREINES	TUERCA AUTOBLOCANTE
89	4	408800	VITE TCEI M6X50 UNI 5931	SCREW	VIS	TORNILLO
90	1	429424	CUFFIA COPRI LEVE	BONNET	COIFFE	COFIA
91	1	218320	GRUPPO LEVA AZION. SPAZZ. CENTR. (PREM.)	LEVER	LEVIER	PALANCA
92	1	218449	GRUPPO LEVA AZION. SPAZZ. LATER. (PREM.)	GROUP RAISES	GROUPE ENLÈVE	GRUPO QUITA
93	1	430138	BATTERIA AVV. 12V 55AH 420A	BATTERY	BATTERIE	BATERIA
94	2	429646	COLONNETTA ASTE DISTRIBUTORE	COLUMN	COLONNE	COLUMNA
95	2	429645	ASTA LEVA AL01-M8x150	AUCTION	HAMPE	VARILLA
96	3	426004	DISTANZIALE STACCA BATTERIA	SPACER	ENTRETOISE	DISTANCIADOR
97	1	425954	STACCA BATTERIA	SWITCH	INTERRUPTEUR	INTERRUPTOR BATERIA
98	2	409286	PIPETTA S1000	PIPE	PIPETTE	EMPALME ANGULAR
99	1	430146	RADIATORE MOTORE DIESEL CS 80-90.	RADIATOR	RADIATEUR	RADIADOR
100	1	219041	CONVOGLIATORE RADIATORE CS90	CONVEYER	CONVOYEUR	TRANSPORTADOR
101	3	414659	ANTIVIBRANTE D30X30 M8 MM	VIBRATION-DAMPING	ANTIVIBRATOIRE	ANTIVIBRACION
102	1	426165	FILTRO TIPO HF 620-20.135	FILTER KIT	KIT FILTRE	KIT FILTRO
103	1	430149	REGOLATORE DI TENSIONE PERKINS	REGULATOR OF TENSION	RÉGULATEUR DE TENSION	REGULADOR DE TENSÓN
104	1	425960	VASCETTA RECUPERO LIQUIDO RADIATORE.	VASO EXPANSION	VASO EXPANSION	VASO DE EXPANSION
105	1	425961	LAMA FISSAGGIO BATTERIA AVVIAMENTO	BLADE	PLAQUETTE	LISTON
106	5	409121	DADO A GABBIA M6 S.3.6/4.5	CAGE NUT	ECROU EN CAGE	TUERCA
107	1	429623	DEVIATORE MECCANICO 3VIE DF5-3	SWITCHMAN	DÉVIATEUR	DESVIADOR

GRUPPO TELAIO - CARROZZERIA FS90D

FRAME BODYWORK ASSEMBLY

GROUPE DE CHASSIS - CARROSSERIE

RAHME-KARROSSERIE GRUPPE

GRUPO DE BASTIDOR - CARROCERIA

07

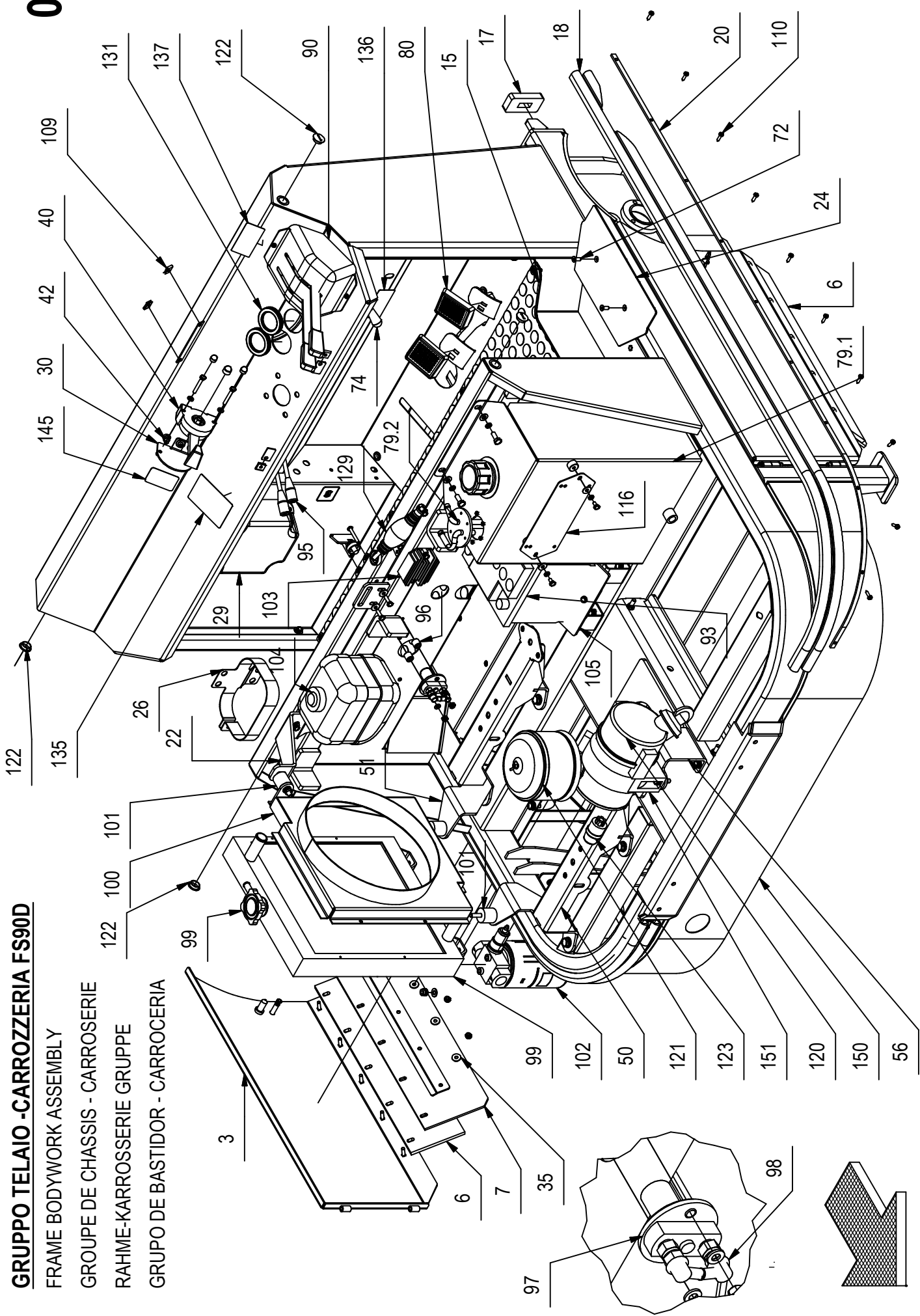

GRUPPO TELAIO -CARROZZERIA FS90D

07

Tabella elenco pezzi						
POS.	QTÀ	CODICEFI	DESCRIZIONE	DESCRIPTION	BENENNUNG	DESCRIPCION
108	3	408664	VITE M6X60 TE UNI 5739 DIN 933 8.8 ZINC	SCREW	SCHRAUBE	TORNILLO
109	4	416510	PIASTRINA FISSAGGIO CARTER S43	PLAQUE	BEFESTIGUNGSAUFLAGE	PLAQUETA
110	20	408885	VITE D.4,8x19 AUTOF. NICH UNI6954	SCREW	SCHRAUBE	TORNILLO
111	2	429422	PERNO FULCRO CASSONE CS90	PIN	BOLZEN	GOZNE
112	2	408740	VITE TE M10x70 UNI5737 ZINC	SCREW	SCHRAUBE	TORNILLO
113	1	408659	VITE M6x30 TE UNI 5739 ZINC	SCREW	SCHRAUBE	TORNILLO
114	1	429466	PROF. ASSOTECH A055_S9757 L= 900 ANTE	PROFILE	ICH KONTURIERE	PERFIL
115	2	418277	VITE AUTOF. D.4,8x16 TCTC SPUNT. NERA	SELF-TAPPING SCREW	SCHRAUBE	TORNILLO
116	1	430137	PIASTRINA FISSAGGIO SCATOLA	PLAQUE	PLÄTTCHEN	PLAQUITA
117	2	407657	VITE M6x10 TE UNI 5739 ZINC	SCREW	SCHRAUBE	TORNILLO
118	1	429611	REGISTRO SPAZZOLA CENTRALE M10	REGISTER	ICH TRAGE EIN	REGISTRO
120	1	430148	FILTRO FR04-14400	FILTER	ICH FILTERE	FILTRO
121	1	425964	PREFILTRO A CICLONE CT-11193	PRECLEANER	PREFILTER	PREFILTRO
122	4	409840	TAPPO COPRIFORO 1/2	CAP	KAPPE	TAPON
123	1	425957	INDICAT. INTASAMENTO FILTRO ARIA 62mbar	DUST LOAD INDICATOR	DRUCKMESSER	PRESION
124	1	430569	PROF. ASSOTECH A055_A56031 L=890 CS90	PROFILE	ICH KONTURIERE	PERFIL
125	2	215648	BOCCOLA SERRATURA COFANO	BUSHING	BUCHSE	CASQUILLO
126	1	215354	ELETTROVALVOLA D'EMERGENZA UNIDIREZIONALE	VALVE	VENTIL	VALVULA
127	2	408656	VITE M6x50 TE UNI 5739 ZINC	SCREW	SCHRAUBE	TORNILLO
128	1	430139	COLLARE ISOLATO FS6 D.15	ISOLATED COLLAR	ISOLIERT HALSBAND	COLLAR AISLADO
129	1	425950	POMPA DI CARICO GASOLIO	PRIMER	PUMPE	BOMBA
130	2	429655	LAMA LAT. PREMIGOMME ANTERIORI CS90	BLADE	KLINGE	HOJA
131	2	425620	PASSACAVO CON MEMBRANA HDG M50	PLUG	BOUCHON	TAPON
132	1	429654	SPESSORE SCATOLA STERZO CS 80 90	THICKNESS	ÉPAISSEUR	ESPESOR
133	1	429653	RINFORZO SCATOLA STERZO CS 80 90	REINFORCEMENT	ICH STÄRKE	REFUERZO
134	1	408715	VITE M10x40 TE UNI 5739 (8.8)	SCREW	SCHRAUBE	TORNILLO
135	1	429338	ETICHETTA LEVE CASSONE CS80	LABEL	ÉTIQUETTE	ETIQUETA
136	1	429331	ETICHETTA ASPIRATORE CS80	LABEL	ÉTIQUETTE	ETIQUETA
137	1	429330	ETICHETTA LEVE SPAZZOLE CS80	LABEL	ÉTIQUETTE	ETIQUETA
138	7	409834	TAPPO SALVAFILETTO DIAM.6.5	CAP	CAPUCHON	TAPON
139	1	407659	VITE M6X12 TE UNI 5739 DIN 933 8.8 ZINC	SCREW	SCHRAUBE	TORNILLO
140	12	209444	PROFILO MOUSSE ADESIVO 10X3X57	PROFILE	ICH KONTURIERE	PERFIL
141	6	415824	VITE M6x25 TPSEI UNI5933	SCREW	SCHRAUBE	TORNILLO
142	2	430069	LAMA LAT. CORTA PREMIGOMME ANT. CS90	BLADE	LEISTE	LISTON
143	1	428240	ET.STACCA BATTERIA MOT.DIESEL.	LABEL	ÉTIQUETTE	ETIQUETA
144	1	413920	ETICHETTA FRENO STAZIONAMENTO	LABEL	ÉTIQUETTE	ETIQUETA
145	1	429649	ET.LEVA ACCELERATORE MOT.DIESEL.	LABEL	SHILD	ETIQUETA

GRUPPO TELAIO - CARROZZERIA FS90D

FRAME BODYWORK ASSEMBLY

GROUPE DE CHASSIS - CARROSSERIE

RAHME-KARROSSERIE GRUPPE

GRUPO DE BASTIDOR - CARROCERIA

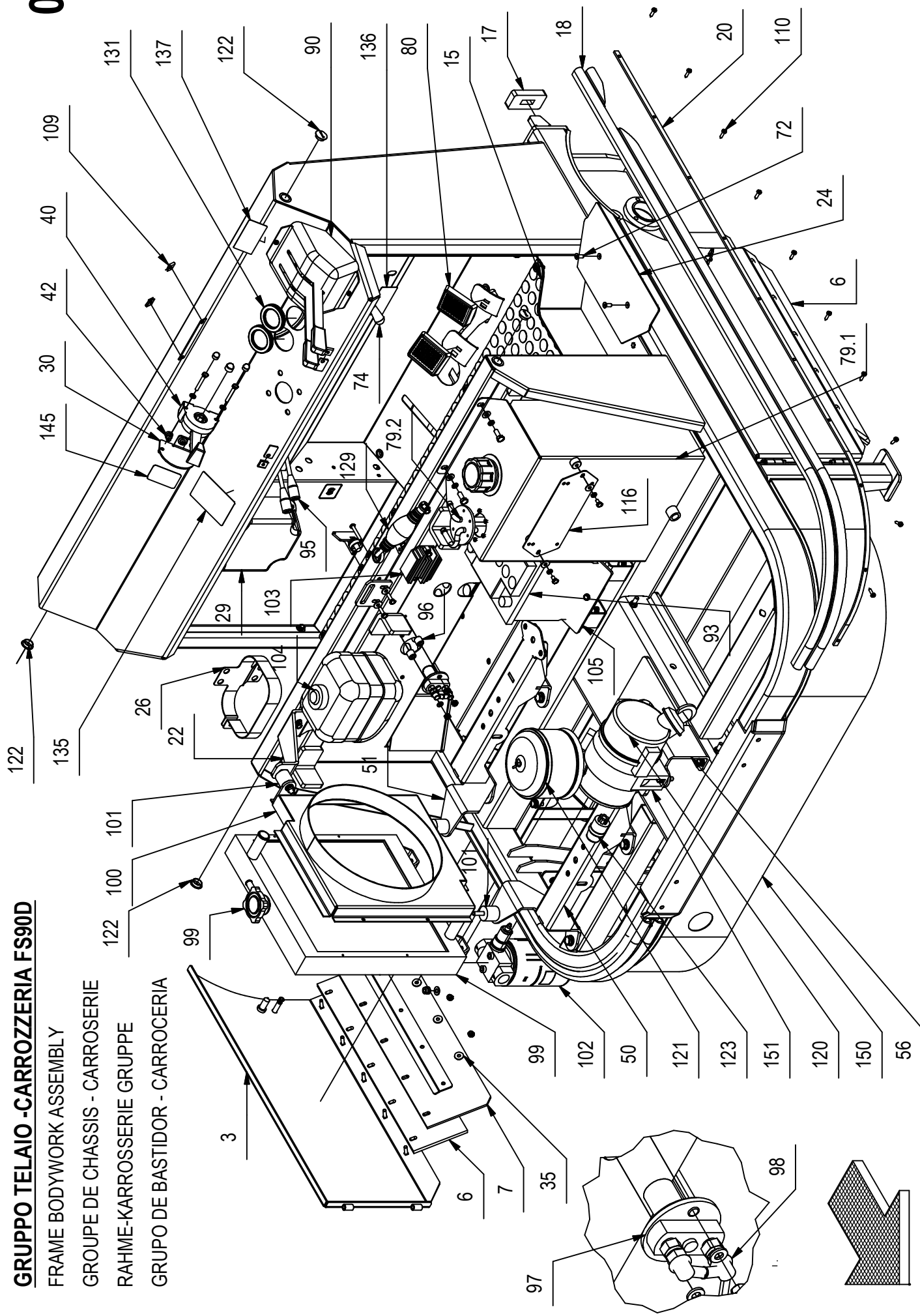

GRUPPO TELAIO -CARROZZERIA FS90D

07

Tabella elenco pezzi						
POS.	QTÀ	CODICEFI	DESCRIZIONE	DESCRIPTION	DESCRIPTION	DESCRIPTION
146	1	429362	ET.LIVELLO MAX OLIO SERBATOIO	LABEL	ÉTIQUETTE	ETIQUETA
147	1	429362	ET.LIVELLO MIN OLIO SERBATOIO	LABEL	ÉTIQUETTE	ETIQUETA
148	1	429880	ETICHETTA REG.SPAZZOLA CS - FS 80-90	LABEL	ÉTIQUETTE	ETIQUETA
149	4	409046	DADO M8x6,5 UNI 5588 ZINC	NUT	ECROU	TUERCA
150	1	219201	CARTER POSTERIORE INFERIORE CS90	CARTER	CARTER	CÁRTER
151	1	430147	COLLARE PLASTICO D.121 PER FILTRO ARIA	PLASTIC COLLAR	COLLIER PLASTIQUE	COLLAR PLÁSTICO
152	1	219500	PROFILO GOMMA U 8.5X5 L =150	PROFIL	PROFILE	PERFIL

GRUPPO RUOTE ANTERIORI E FRENO FS80

BRAKE AND WHEELS ASSEMBLY

GRUPE DE FREIN ET ROUES

BREMSANLAGE - HINTERRADER

GRUPO FRENO Y RUEDAS

80

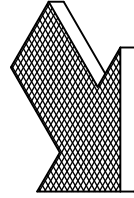
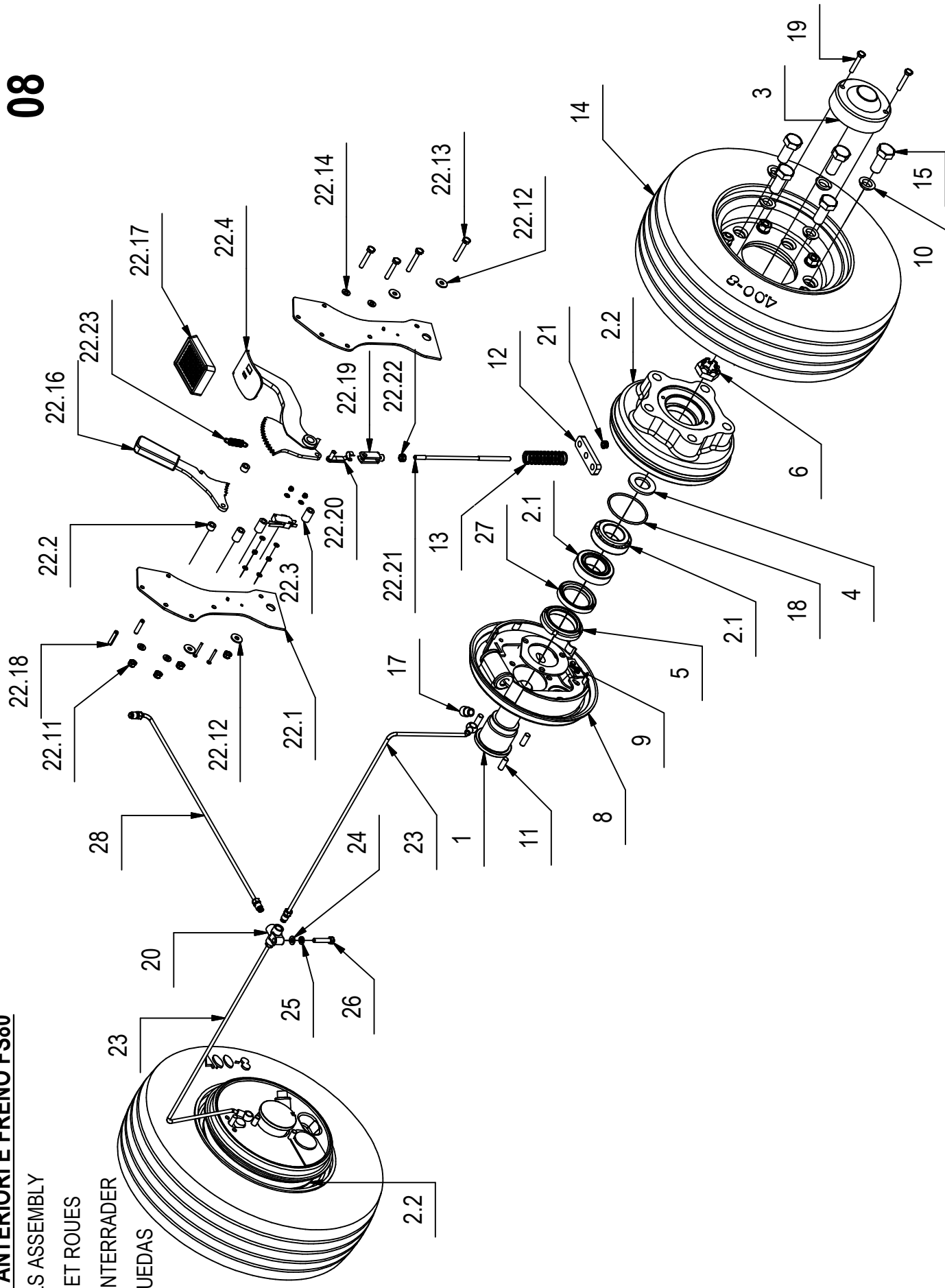

GRUPPO RUOTE ANTERIORI E FRENO FS80

08

Tabella elenco pezzi						
POS.	QTÀ	CODICEFI	DESCRIZIONE	DESCRIPTION	BENENNUNG	DESCRIPCION
1	2	426128	SEMIASSE RUOTA ANTERIORE	AXLE SHAFT	ACHSWELLE	SEMI-EJE
2	2	216114	PREMONTAGGIO TAMBURO FRENO FUSIONE	BRAKE DRUM	JE FREINE TAMBOUR	FRENO TAMBOR
2.1	2	415657	CUSCINETTO A RULLI (35X62X18)32007X	BEARING	ROULEMENT	COJINETE
2.2	1	216690	TAMBURO FRENI DA FUSIONE	WHEEL HUB	MOYEU ROUE	CUBO DE RUEDA
3	2	426130	TAPPO TAMBURO FRENO	PLUG	BOUCHON	TAPON
4	2	409231	ROSETTA 25X44 ZINC UNI 6592	WASHER	RONDELLE	ARANDELA
5	2	409103	GHIERA AUTOFRENANTE M50X1.5	RING NUT	EMBOUT	TUERCA ANULAR
6	2	409113	DADO A INTAGLI M24X2X18 UNI 5594	NUT	ECROU	TUERCA
7	1	426132	MASSA FRENANTE DESTRA	RIGHT BLOCK	MACHOIRE DROITE	MORDAZA DERECHA
8	1	426133	MASSA FRENANTE SINISTRA	LEFT BLOCK	MACHOIRE GAUCHE	MORDAZA IZQUIERDA
9	2	426134	RONDELLA PER MOZZO RUOTA	WASHER	RONDELLE	ARANDELA
10	10	215374	RONDELLA FISSAGGIO RUOTE	WASHER	RONDELLE	ARANDELA
11	6	216120	TONDINO D.8 PER RONDELLA RUOTA ANTERIORE	PIN	AXE	PERNO
12	1	426140	STAFFA ATTACCO GUAINA FRENO A MANO	SUPPORT	SUPPORT	SOPORTE
13	1	426141	MOLLA A COMPRESSIONE D 20X2X70	SPRING	RESSORT	RESORTE
14	2	426150	RUOTA 400X8 SUPERELASTICA GRECKSTER RIB	WHEEL	ROUE	RUEDA
15	10	425205	VITE TE M16X1.5X35 UNI EN 28676	SCREW	VIS	TORNILLO
16	2	426143	PERNO PER SEMIASSI RUOTE ANTERIORI	PIN	AXE	PERNO
17	2	426144	BOCCOLA PER FLANGIA PORTACEPPI	BUSHING	BAGUE	CASQUILLO
18	2	426145	O-RING d.61.60 - S= 2.62	O-RING	JOINT	JUNTA ANULAR
19	4	408651	VITE M6x35 TE UNI 5739 ZINC	SCREW	VIS	TORNILLO
20	1	410508	RACCORDO A 3 VIE	FITTING	RACCORD	RACOR
21	1	409082	DADO M6x6 AUTOBL UNI 7474 ZINC	LOCK NUT	ECROU AUTOFREINES	TUERCA AUTOBLOCANTE
22	1	216110	FRENO STAZIONAMENTO PREMONTAGGIO	LEVER ASSEMBLY	LEVIER COMPLETE	PALANCA COMPLETA
22.1	2	426127	SUPPORTO FRENO STAZIONAMENTO	SUPPORT	SUPPORT	SOPORTE
22.2	2	426126	DISTANZIALE LEVA FRENO A MANO	SPACER	ENTRETOISE	DISTANCIADOR
22.3	3	426125	DISTANZIALE FRENO STAZIONAMENTO	SPACER	ENTRETOISE	DISTANCIADOR
22.4	1	216111	PEDALE FRENO DI STAZIONAMENTO	PEDAL	PEDALE	PEDAL
22.5	1	426121	LEVA BLOCCAGGIO FRENO A MANO	LEVER	LEVIER	PALANCA
22.6	1	409494	MICROINTERRUT. 10A-3X22 LC PIATTA	MICROSWITCH	MICROINTERRUPTEUR	MICROINTERRUPTOR
22.7	2	408835	VITE M3x25 TCTC UNI 7687 ZINC	SCREW	VIS	TORNILLO
22.8	2	409077	DADO M3x4.5 AUTOBL. UNI 7474 ZINC	LOCK NUT	ECROU AUTOFREINES	TUERCA AUTOBLOCANTE
22.9	6	409139	ROSETTA 3x8x1 UNI 6593 ZINC	WASHER	RONDELLE	ARANDELA
22.10	2	415882	DADO M3x2.5 UNI 5588 ZINC.	NUT	ECROU	TUERCA
22.11	4	409082	DADO M6x6 AUTOBL UNI 7474 ZINC	LOCK NUT	ECROU AUTOFREINES	TUERCA AUTOBLOCANTE
22.12	4	409160	ROSETTA 6x18x1,5 UNI 6593 ZINC	WASHER	RONDELLE	ARANDELA

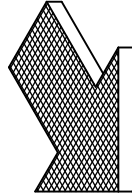

GRUPPO RUOTE ANTERIORI E FRENO FS80

08

Tabella elenco pezzi						
POS.	QTÀ	CODICEFI	DESCRIZIONE	DESCRIPTION	BENENNUNG	DESCRIPCION
22.13	2	415721	VITE M6X40 TE UNI 5737 FP ZINC	SCREW	SCHRAUBE	TORNILLO
22.14	4	409156	ROSETTA 6x12x1,6 UNI 6592 ZINC	WASHER	UNTERLAGSCHEIBE	ARANDELA
22.15	2	408651	VITE M6x35 TE UNI 5739 ZINC	SCREW	SCHRAUBE	TORNILLO
22.16	1	410251	MANOPOLA PVC 70x30	KNOB	HANDGRIFF	EMPUÑADURA
22.17	1	400119	COPRIPEDALE	PEDAL COVER	PEDALGUMMI	CUBREPEDAL
22.18	2	409375	SPINA ELASTICA 6x26 UNI6873 A	SPRING PIN	SPANNSTIFT	PASADOR ELASTICO
22.19	1	410455	FORCELLA M6X24 UNI 1676 LUNGA	FORK	GABELKOPF	HORQUILLA
22.20	1	410463	CLIPS PER FORCELLA M6X24 LUNGA	CLIP	KLIPP	CLIP
22.21	1	426120	TIRANTE FRENO STAZIONAMENTO	TIE ROD	SPANNSTANGE	TIRANTE
22.22	1	409040	DADO M6x5 UNI 5588 ZINC	NUT	MUTTER	TUERCA
22.23	1	408121	MOLLA TRAZ. 10x1.1x38 A2	SPRING	FEDER	RESORTE
23	2	430231	TUBO BUNDY LATERALE FRENI CS80	PIPE BRAKE	ICH GURRE BREMSE	ARRULLO FRENO
24	1	409156	ROSETTA 6x12x1,6 UNI 6592 ZINC	WASHER	UNTERLAGSCHEIBE	ARANDELA
25	1	409164	ROSETTA GROWER 6x2,5x1,8 ASA B27 ZINC	LOCK WASHER	ZAHNSCHEIBE	ARANDELLA DENTADA
26	1	408659	VITE M6x30 TE UNI 5739 ZINC	SCREW	SCHRAUBE	TORNILLO
27	2	429271	PARAOILIO BASL 45 62 8	PROTECTS OIL	ES SCHMÜCKT ÖL	PARA ACEITE
28	1	430209	TUBO FRENI POMPA CS90	PIPE BRAKE	ICH GURRE BREMSE	ARRULLO FRENO

GRUPPO RUOTE ANTERIORI E FRENO FS90

BRAKE AND WHEELS ASSEMBLY

GRUPE DE FREIN ET ROUES

BREMSANLAGE - HINTERRADER

GRUPO FRENO Y RUEDAS

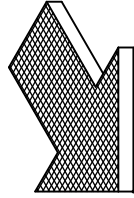
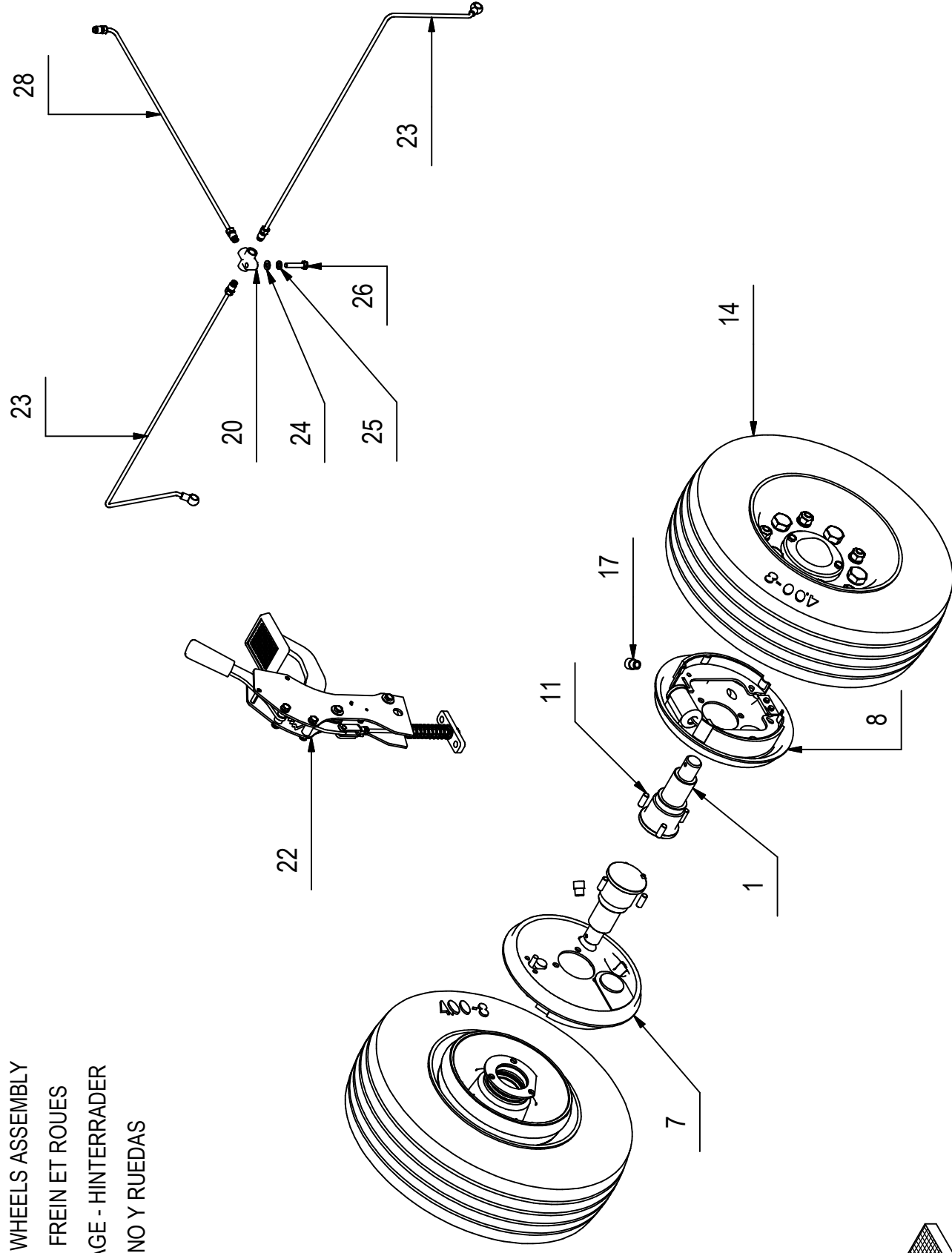

GRUPPO RUOTE ANTERIORI E FRENO FS90

09

Tabella elenco pezzi						
POS.	QTÀ	CODICEFI	DESCRIZIONE	DESCRIPTION	BENENNUNG	DESCRIPTION
1	2	426128	SEMIASSE RUOTA ANTERIORE	AXLE SHAFT	ACHSWELLE	SEMI-EJE
2	2	216114	PREMONTAGGIO TAMBURO FRENO FUSIONE	BRAKE DRUM	ICH BREMSE TROMMEL	FRENO TAMBOR
3	2	426130	TAPPO TAMBURO FRENO	PLUG	BOUCHON	TAPON
4	2	409231	ROSETTA 25X44 ZINC UNI 6592	WASHER	RONDELLE	ARANDELA
5	2	409103	GHIERA AUTOFRENANTE M50X1.5	RING NUT	EMBOUT	TUERCA ANULAR
6	2	409113	DADO A INTAGLI M24X2X18 UNI 5594	NUT	ECROU	TUERCA
7	1	426132	MASSA FRENANTE DESTRA	RIGHT BLOCK	MACHOIRE DROITE	MORDAZA DERECHA
8	1	426133	MASSA FRENANTE SINISTRA	LEFT BLOCK	MACHOIRE GAUCHE	MORDAZA IZQUIERDA
9	2	426134	RONDELLA PER MOZZO RUOTA	WASHER	RONDELLE	ARANDELA
10	10	215374	RONDELLA FISSAGGIO RUOTE	WASHER	RONDELLE	ARANDELA
11	6	216120	TONDINO D.8 PER RONDELLA RUOTA ANTERIORE	PIN	AXE	PERNO
12	1	426140	STAFFA ATTACCO GUAINA FRENO A MANO	SUPPORT	SUPPORT	SOPORTE
13	1	426141	MOLLA A COMPRESSIONE D 20X2X70	SPRING	RESSORT	RESORTE
14	2	426150	RUOTA 400X8 SUPERELASTICA GRECKSTER RIB	WHEEL	ROUE	RUEDA
15	10	425205	VITE TE M16X1.5X35 UNI EN 28676	SCREW	VIS	TORNILLO
16	2	426143	PERNO PER SEMIASSI RUOTE ANTERIORI	PIN	AXE	PERNO
17	2	426144	BOCCOLA PER FLANGIA PORTACEPPI	BUSHING	BAGUE	CASQUILLO
18	2	426145	O-RING d.61.60 - S= 2.62	O-RING	JOINT	JUNTA ANULAR
19	4	408651	VITE M6x35 TE UNI 5739 ZINC	SCREW	VIS	TORNILLO
20	1	410508	RACCORDO A 3 VIE	FITTING	RACCORD	RACOR
21	1	409082	DADO M6x6 AUTOBL UNI 7474 ZINC	LOCK NUT	ECROU AUTOFREINES	TUERCA AUTOBLOCANTE
22	1	216110	FRENO STAZIONAMENTO PREMONTAGGIO	LEVER ASSEMBLY	LEVIER COMPLETE	PALANCA COMPLETA
23	2	430230	TUBO BUNDY LATERALE FRENI CS90	PIPE BRAKE	JE ROUCOULE FREIN	ARRULLO FRENO
24	1	409156	ROSETTA 6x12x1,6 UNI 6592 ZINC	WASHER	RONDELLE	ARANDELA
25	1	409164	ROSETTA GROWER 6x2,5x1,8 ASA B27 ZINC	LOCK WASHER	RONDELLE FREIN	ARANDELLA DENTADA
26	1	408659	VITE M6x30 TE UNI 5739 ZINC	SCREW	VIS	TORNILLO
27	2	429271	PARAOILIO BASL 45 62 8	PROTECTS OIL	IL PARE HUILE	PARA ACEITE
28	1	430209	TUBO FRENI POMPA CS90	PIPE BRAKE	JE ROUCOULE FREIN	ARRULLO FRENO

PER I SOTTO CODICI 216110 VEDERE ESPLOSO TAVOLA 08 10023727

GRUPPO STERZO FS80-90

STEERING-GEAR ASSEMBLY

ENSEMBLE DE VOLANT

LENKGRUPPE

GRUPO DE DIRECCION

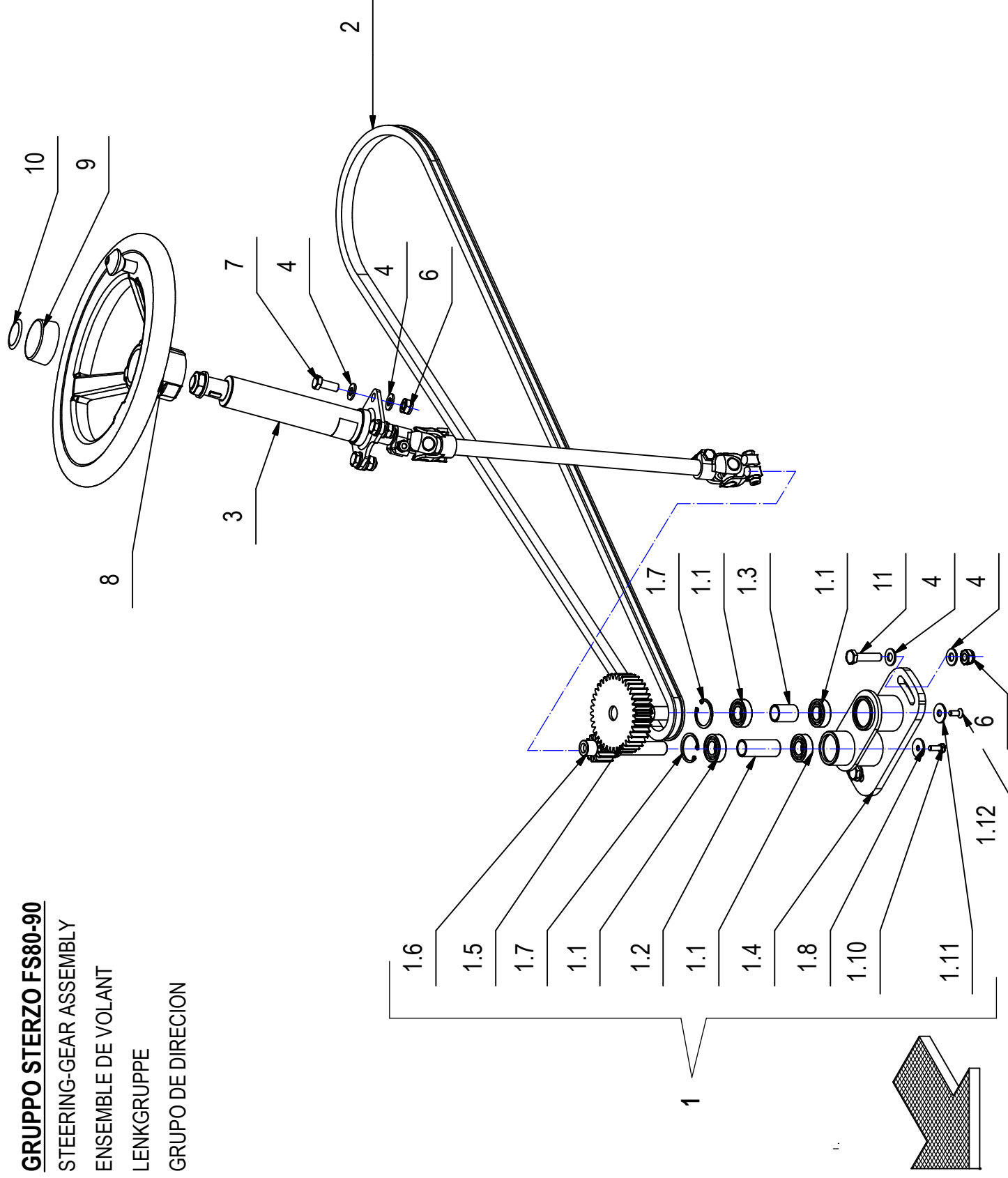

GRUPPO STERZO FS80-90

Tabella elenco pezzi						
POS.	QTÀ	CODICEFI	DESCRIZIONE	DESCRIPTION	BENENNUNG	DESCRIPTION
1	1	219064	SCATOLA STERZO CS90 PREMONTAGGIO	BOX STEERING GEAR	ES DOST LENKUNG	CAJA VIRO
1.1	4	408432	CUSCINETTO 6003 2RS 17x35x10	BEARING	LAGER	COJINETE
1.2	1	430582	DISTANZIALE CUSCINETTI STERZO CS90	SPACER	DISTANZSHEIBE	SEPARADOR
1.3	1	430581	DISTANZIALE CORTO CUSCINETTI STERZO CS90	SPACER	DISTANZSHEIBE	SEPARADOR
1.4	1	218858	SUPPORTO CUSCINETTI STERZO	SUPPORT	ICH STÜTZE AB	SOPORTE
1.5	1	218872	ALBERO CONDOTTO STERZO	SHAFT	LENKWELLE	EJE
1.6	1	218855	ALBERO CONDUTTORE STERZO	SHAFT	LENKWELLE	EJE
1.7	2	408341	SEEGER 135 UNI 7437	SEEGER RING	SEEGERRING	ANILLO SEEGER
1.8	1	409162	ROSETTA 6,5x24x2 UNI 6593 ZINC	WASHER	UNTERLAGSCHEIBE	ARANDELA
1.9	1	409164	ROSETTA GROWER 6x2,5x1,8 ASA B27 ZINC	LOCK WASHER	ZAHNSCHEIBE	ARANDELA DENTADA
1.10	1	407663	VITE M6x16 TE UNI 5739 ZINC	SCREW	SCHRAUBE	TORNILLO
1.11	1	409179	ROSETTA 9x24x2,5 UNI 6593 ZINC	WASHER	UNTERLAGSCHEIBE	ARANDELA
1.12	1	408966	VITE M6x16 TPSEI UNI 5933 ZINC	SCREW	SCHRAUBE	TORNILLO
2	1	430255	CATENA 1/2" X5/16 167 PASSI + GIUNZIONE	CHAIN	KETTE	CADENA
3	1	430250	STERZO COMPLETO COBO	STEERING GEAR	ICH SCHLAGE EIN	DIRECCIÓN
4	12	409191	ROSETTA 10X21X2 UNI 6592 ZINC	WASHER	UNTERLAGSCHEIBE	ARANDELA
5	1	408712	VITE M10X30 TE UNI 5739 ZINC	SCREW	SCHRAUBE	TORNILLO
6	6	409090	DADO M10x10 AUTOBL. UNI 7474 ZINC	LOCK NUT	SICHERUNGSMUTTER	TUERCA AUTOBLOCANTE
7	4	408711	VITE M10X25 TE UNI 5739 ZINC	SCREW	SCHRAUBE	TORNILLO
8	1	425415	VOLANTE 320X107 C/P	STEERING WHEEL	LENKRAD	VOLANTE
9	1	425416	TAPPO PER VOLANTE 320 X	PLUG	STOPFEN	TAPON
10	1	413964	ETIC.-FIMAP- CIRC.VOLANTE	DECAL	SCHILD	ETIQUETA
11	1	408715	VITE M10x40 TE UNI 5739 (8.8)	SCREW	SCHRAUBE	TORNILLO

GRUPPO CRUSCOTTO FS80-90B

INSTRUMENT BOARD GROUP

GROUPE TABLEAU DE BORD

ARMATURENBRETT GRUPPE

GRUPO DE SALPICADERO

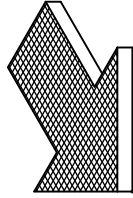
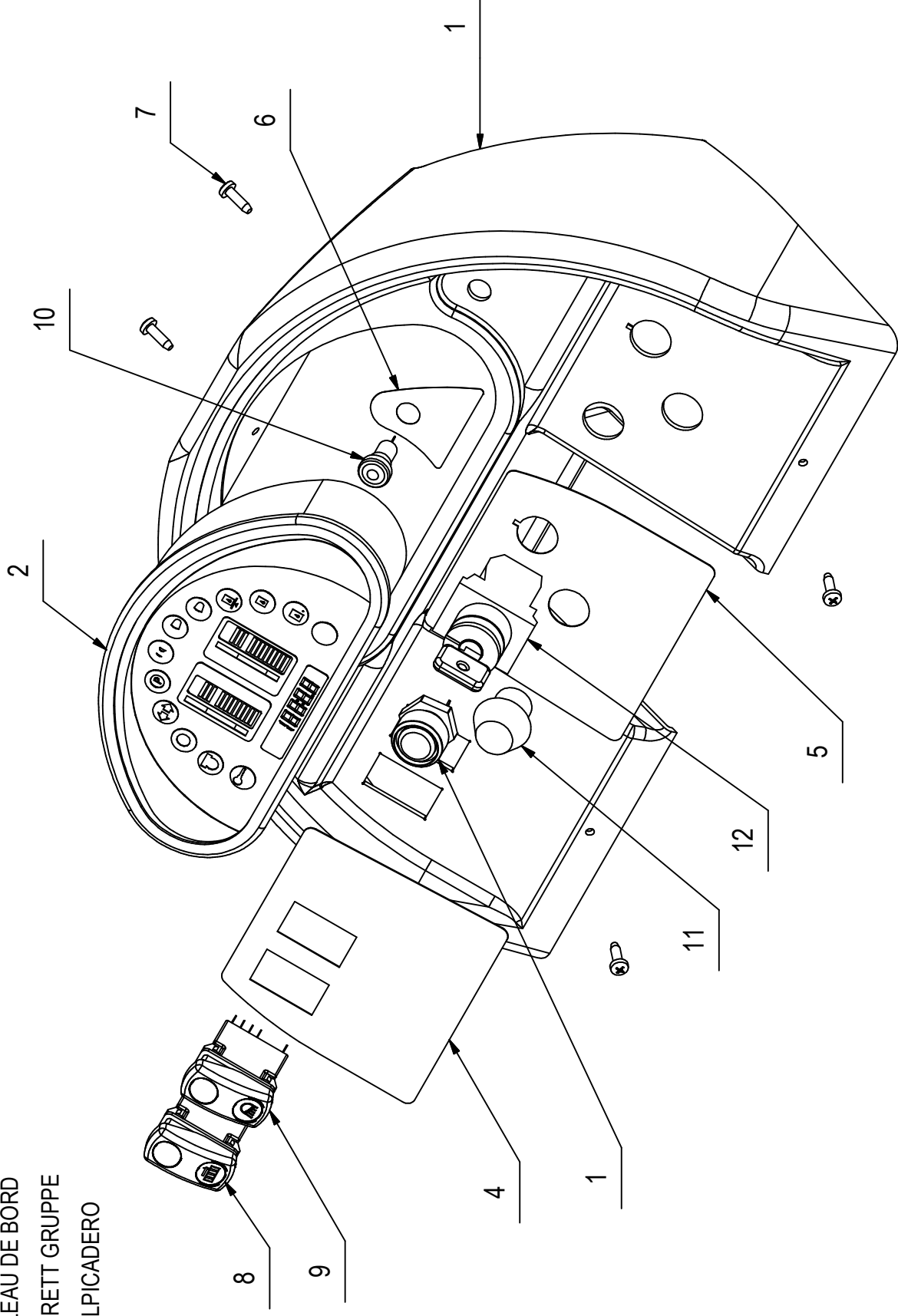

GRUPPO CRUSCOTTO FS80-90B

11

Tabella elenco pezzi						
POS.	QTÀ	CODICEFI	DESCRIZIONE	DESCRIPTION	BENENNUNG	DESCRIPCION
1	1	430283	CRUSCOTTO CS80 -90	DASHBOARD	STECKERBUCHSE	QUADRO DE COMANDO
2	1	428545	STRUMENTO ECO BATTERIA CS80-90	INSTRUMENT	INSTRUMENT	INSTRUMENTO
3	1	409782	PULSANTE CLAXON	PUSH BUTTON	DRUCKKNOPF	PULSADOR
4	1	428949	ETICHETTA SX CRUSCOTTO CS80	DECAL	SHILD	ETIQUETA
5	1	424892	ETICHETTA DX CRUSCOTTO VER. BATTERIA	DECAL	SCHILD	ETIQUETA
6	1	424890	ETICHETTA INTERRUTTORE CONTAORE	DECAL	SCHILD	ETIQUETA
7	4	418277	VITE AUTOF. D.4,8x16 TCTC SPUNT. NERA	SELF-TAPPING SCREW	SCHRAUBE	TORNILLO
8	1	430678	KIT PULSANTE SCUOTIFILTRO	INTERRUPTER	SCHAL TER	INTERRUPTOR
9	1	430677	KIT INTERRUTTORE FARI	INTERRUPTER	SCHAL TER	INTERRUPTOR
10	1	430676	PULSANTE VISUALIZZAZIONE ORE	PUSH-BUTTON	PULSIEREND	BOTÓN
11	1	430674	PULSANTE SICUREZZA CASSONE	PUSH-BUTTON	PULSIEREND	BOTÓN
12	1	430673	KIT INTERRUTTORE CHIAVI	INTERRUPTER	SCHAL TER	INTERRUPTOR

GRUPPO CRUSCOTTO FS80-90D

INSTRUMENT BOARD GROUP

GROUPE TABLEAU DE BORD

ARMATURENBRETT GRUPPE

GRUPO DE SALPICADERO

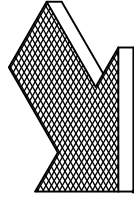
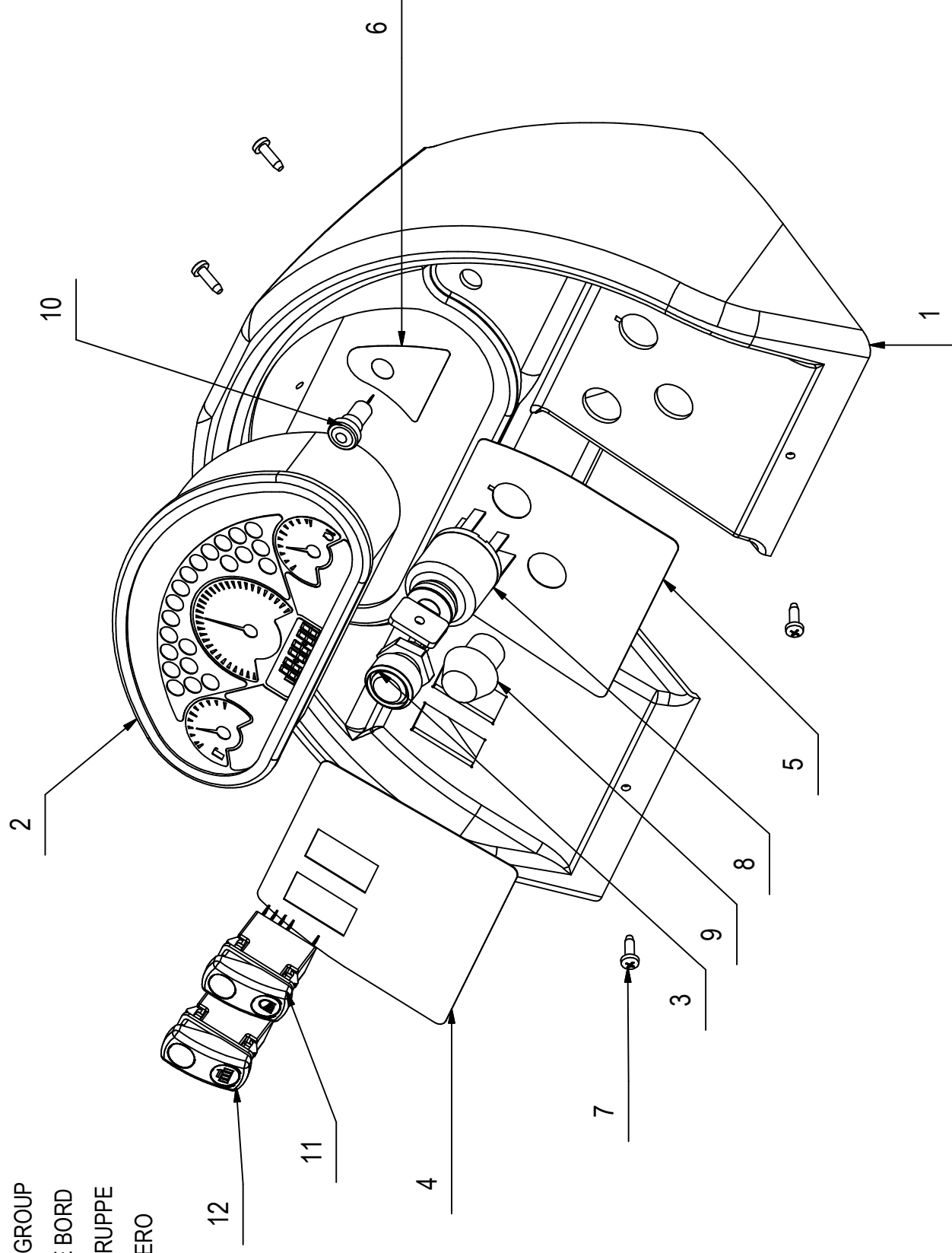

GRUPPO CRUSCOTTO FS80-90D

Tabella elenco pezzi						
POS.	QTÀ	CODICEFI	DESCRIZIONE	DESCRIPTION	BENENNUNG	DESCRIPCION
1	1	430283	CRUSCOTTO CS80 -90	DASHBOARD	STECKERBUCHSE	QUADRO DE COMANDO
2	1	428544	STRUMENTO ECO CS80 -90 GASOLIO	INSTRUMENT	INSTRUMENT	INSTRUMENTO
3	1	409782	PULSANTE CLAXON	PUSH BUTTON	DRUCKKNOPF	PULSADOR
4	1	428949	ETICHETTA SX CRUSCOTTO CS80	DECAL	SCHILD	ETIQUETA
5	1	424893	ETICHETTA DX CRUSCOTTO DIESEL	DECAL	SCHILD	ETIQUETA
6	1	424890	ETICHETTA INTERRUTTORE CONTAORE	DECAL	SCHILD	ETIQUETA
7	4	418277	VITE AUTOF. D.4,8x16 TCTC SPUNT. NERA	SELF-TAPPING SCREW	SCHRAUBE	TORNILLO
8	1	411807	INTERRUTTORE CHIAVE AVVIAMENTO DIESEL	SWITCH	SCHALTER	INTERRUPTOR
9	1	430674	PULSANTE SICUREZZA CASSONE	PUSH-BUTTON	PULSIEREND	BOTÓN
10	1	430676	PULSANTE VISUALIZZAZIONE ORE	PUSH-BUTTON	PULSIEREND	BOTÓN
11	1	430677	KIT INTERRUTTORE FARI	INTERRUPTER	SCHALTER	INTERRUPTOR
12	1	430678	KIT PULSANTE SCUOTIFILTRO	INTERRUPTER	SCHALTER	INTERRUPTOR

GRUPPO RUOTA TRAZIONE FS80-90

TRACTION ASSEMBLY
ENSEMBLE DE TRACTION
ANTRIEBSGRUPP
GRUPO DE TRACCION

13

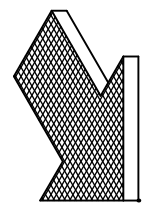
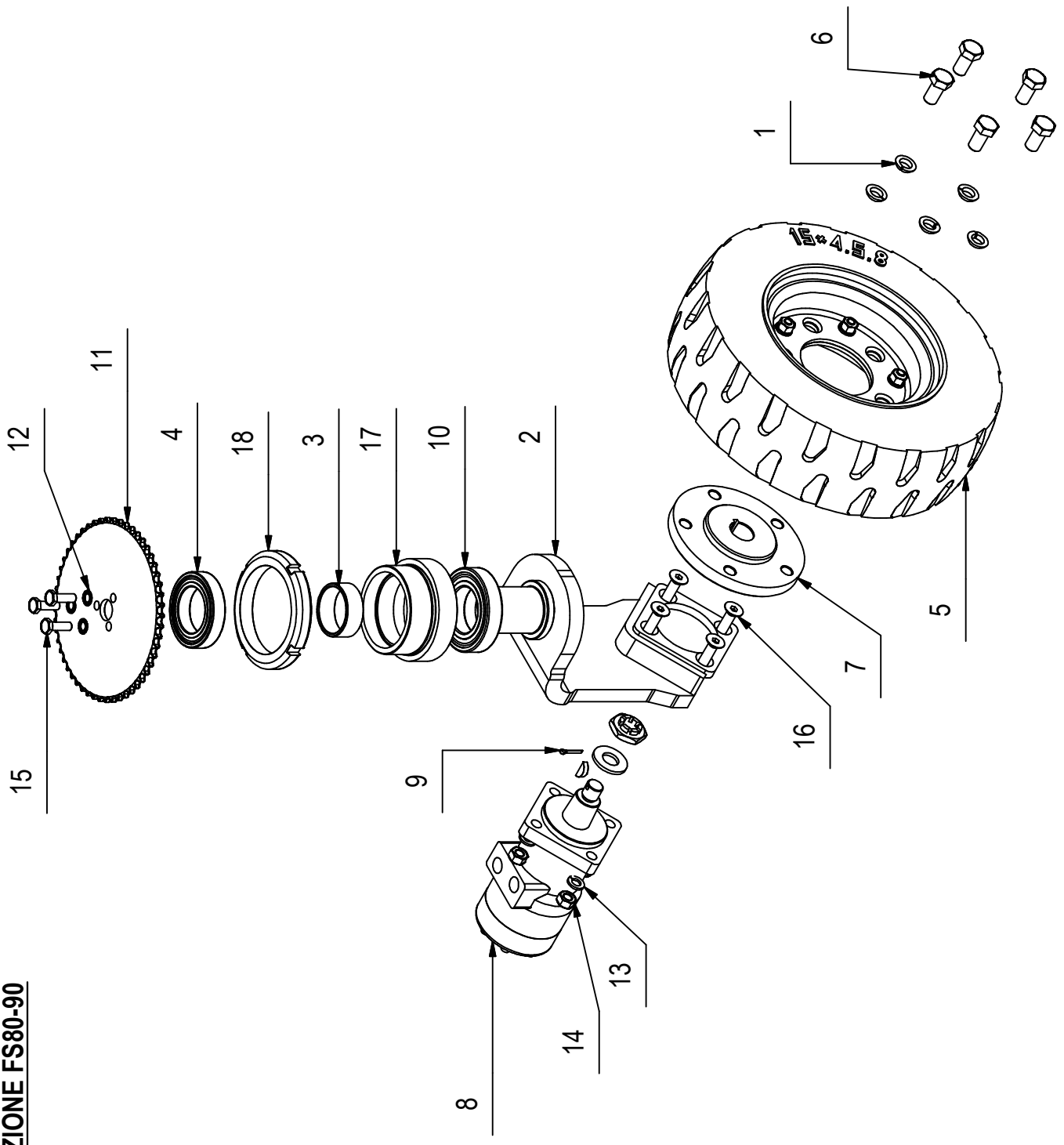

GRUPPO RUOTA TRAZIONE FS80-90

13

Tabella elenco pezzi						
POS.	QTÀ	CODICEFI	DESCRIZIONE	DESCRIPTION	DESCRIPTION	BENENNUNG
1	5	21374	RONDELLA FISSAGGIO RUOTE	WASHER	RONDELLE	UNTERLAGSCHEIBE
2	1	218916	SUPPORTO MOTORE ARS200 CS80-90 2° VER.	SUPPORT	JE SUPPORTE	ICH STÜTZE AB
3	1	430483	DISTANZIALE PER CUSCINETTI ROTAZ.2° VER.	SPACER	ENTRETOISE	DISTANZHULSE
4	1	430482	CUSCINETTO 6011-2RS (55x90x18)	BEARING	ROULEMENT	KISSEN
5	1	430480	RUOTA TRAZIONE TASSELLATA 15X4.5.8	TRACTION ROTATES	ROUE TRACTION	RAD ZIEHEN
6	5	430484	VITE TE M16X1.5X30 UNI 5740	SCREW	VIS	SCHRAUBE
7	1	430469	FLANGIA RUOTA FORO CN32	FLANGE	FLASQUE	FLANSCH
8	1	430468	MOTORE ARS200 CN32	MOTOR	MOTEUR	MOTOR
9	1	409387	COPIGLIA D 4 X 30 UNI 1336	SPLINT PIN	GOUPILLE	SPLINT
10	1	430481	CUSCINETTO 62112RS1 - 55x100x21	BEARING	ROULEMENT	KISSEN
11	1	219005	CORONA Z=53 1/2" x 5/16" LAVORATA	CROWN	COURONNE	KRONE
12	3	409347	ROSETTA DENT. EST. D.10 DIN 6798/A	WASHER	RONDELLE	SCHEIBE
13	4	409206	ROSETTA 12x21x2.5 GROWER B12 UNI 9195 ZN	WASHER	RONDELLE	UNTERLAGSCHEIBE
14	4	415891	DADO M12 UNI 5588 ZINC. MEDIO	NUT M12	ECROU M12	MUTTER M12
15	3	408712	VITE M10X30 TE UNI 5739 ZINC	SCREW	VIS	SCHRAUBE
16	4	430467	VITE M12X45 TPSEI UNI 5933 DIN 7991 ZINC	SCREW	VIS	SCHRAUBE
17	1	430466	SUPPORTO CUSC. FILETTATO RUOTA MOTRICE	SUPPORT	SUPPORT	HALTERUNG
18	1	430465	GHIERA KM21(M105X2)	FERRULE	EMBOUT	ZWINGE
						ABRAZADERA

GRUPPO RUOTA TRAZIONE FS80-90 1°VERSIONE

TRACTION ASSEMBLY

ENSEMBLE DE TRACTION

ANTRIEBSGRUPP

GRUPO DE TRACCION

13A

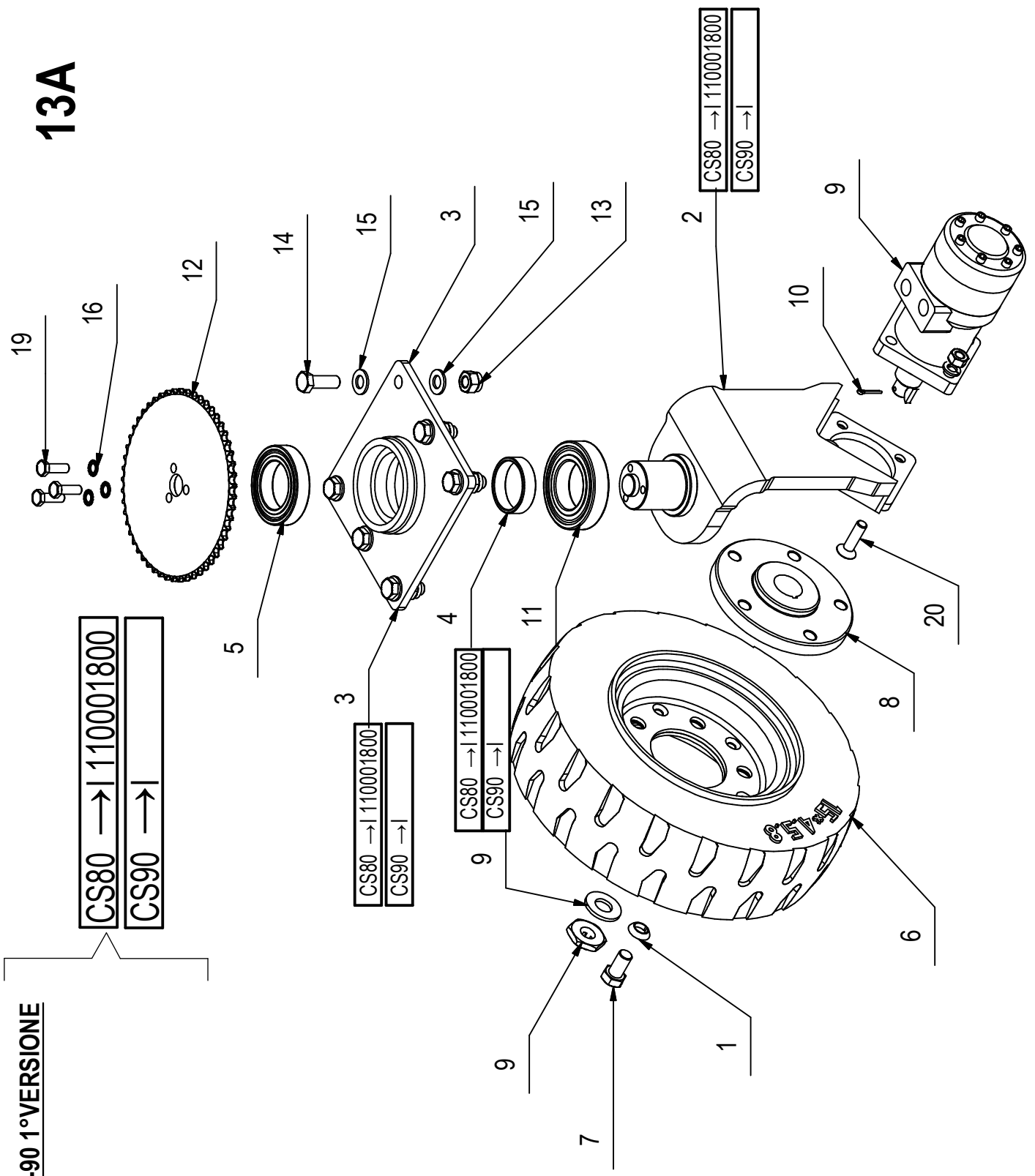

GRUPPO RUOTA TRAZIONE FS80-90 1°VERSIONE

13A

Tabella elenco pezzi						
POS.	QTÀ	CODICEFI	DESCRIZIONE	DESCRIPTION	BENENNUNG	DESCRIPCION
1	5	21374	RONDELLA FISSAGGIO RUOTE	WASHER	RONDELLE	ARANDELA
2	1	21309	SUPPORTO MOTORE BG	SUPPORT	SUPPORTE	SOPORTE
3	1	21307	SUPPORTO FLANGIATO RUOTA MOTRICE CS90	SUPPORT	SUPPORTE	SOPORTE
4	1	430879	DISTANZIALE CUSCINETTI STERZO CS90	SPACER	ENTRETOISE	SEPARADOR
5	1	430482	CUSCINETTO 6011-2RS (55x90x18)	BEARING	ROULEMENT	COJINETE
6	1	430480	RUOTA TRAZIONE TASSELLATA 15X4.5.8	TRACTION ROTATES	ROUE TRACTION	RUEDA TRACCION
7	5	430484	VITE TE M16X1.5X30 UNI 5740	SCREW	VIS	TORNILLO
8	1	430469	FLANGIA RUOTA FORO CN32	FLANGE	FLASQUE	BRIDA
9	1	430468	MOTORE ARS200 CN32	MOTOR	MOTEUR	MOTOR
10	1	409387	COPIGLIA D 4 X 30 UNI 1336	SPLINT PIN	GOUPILLE	PASADOR DE ALETAS
11	1	430481	CUSCINETTO 62112RS1 - 55x100x21	BEARING	ROULEMENT	COJINETE
12	1	219005	CORONA Z=53 1/2" x 5/16" LAVORATA	CROWN	COURONNE	CORONA
13	6	409096	DADO M14X2 AUTOBL. DIN 982 ZINC	NUT	ECROU	TUERCA
14	6	408759	VITE M14X40 TE UNI 5739 ZINC	SCREW	VIS	TORNILLO
15	12	409211	ROSETTA 15x28x2.5 ZINC	WASHER	RONDELLE	ARANDELA
16	3	409347	ROSETTA DENT. EST. D.10 DIN 6798/A	WASHER	RONDELLE	ARANDELA
17	4	409206	ROSETTA 12x21x2.5 GROWER B12 UNI 9195 ZN	WASHER	RONDELLE	ARANDELA
18	4	415891	DADO M12 UNI 5588 ZINC. MEDIO	NUT M12	ECROU M12	TUERCA M12
19	3	408712	VITE M10X30 TE UNI 5739 ZINC	SCREW	VIS	TORNILLO
20	4	430467	VITE M12X45 TPSEI UNI 5933 DIN 7991 ZINC	SCREW	VIS	TORNILLO

GRUPPO MOTORE ELETTRICO FS80-90

MOTOR ASSEMBLY

GROUPE DE MOTEUR

MOTOR GRUPPE

GRUPO DE MOTOR

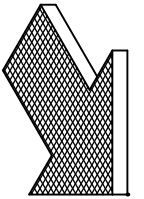
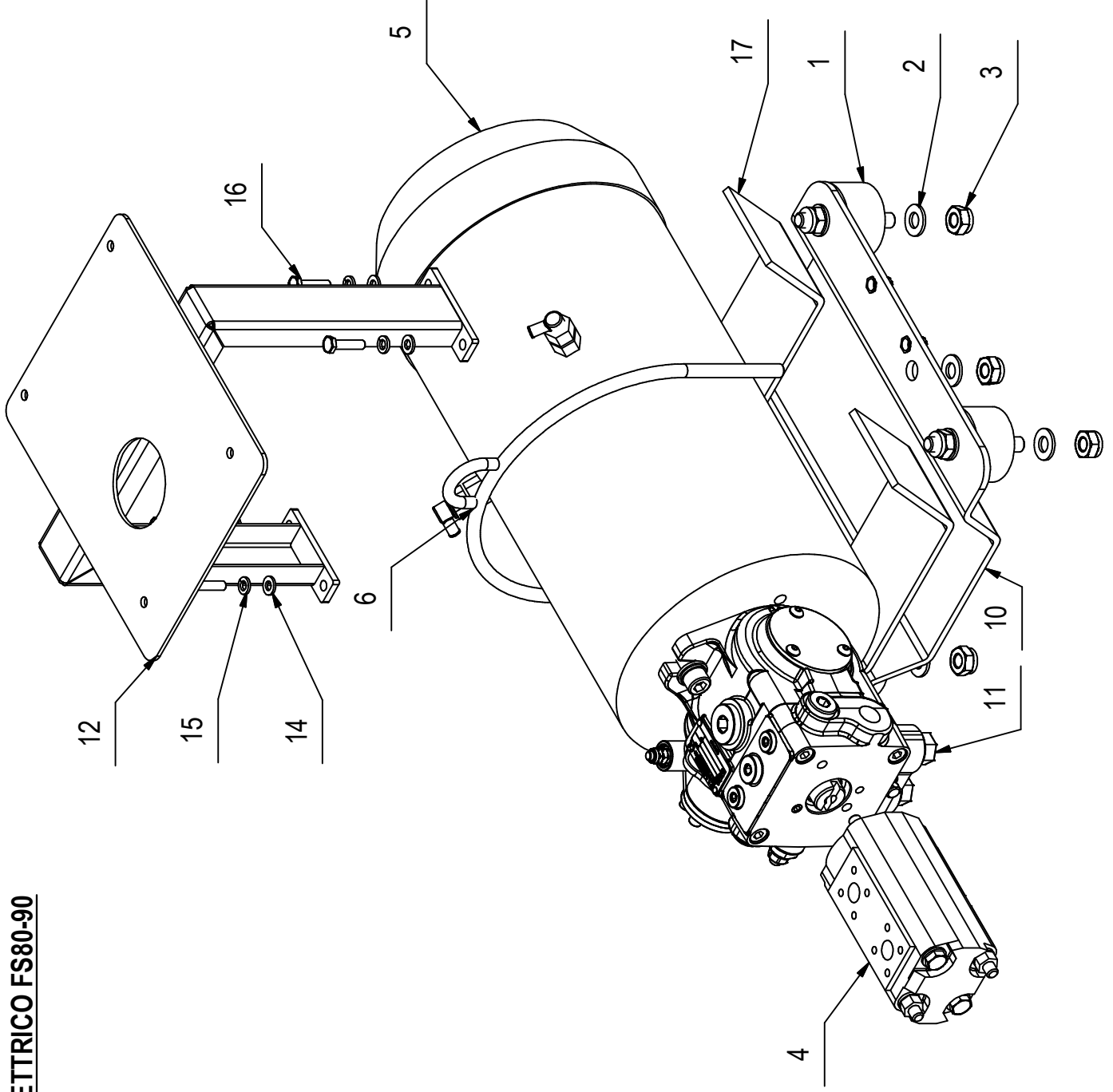

GRUPPO MOTORE ELETTRICO FS80-90

Tabella elenco pezzi							
POS.	QTÀ	CODICEFI	DESCRIZIONE	DESCRIPTION	DESCRIPTION	BENENNUNG	DESCRIPCION
1	4	414662	ANTIVIBRANTE D.50X30 60SHORE M.M. M10	VIBRATION-DAMPING	ANTIVIBRATOIRE	SCHWINGUNGSDAMPFER	ANTIVIBRACION
2	12	409191	ROSETTA 10X21X2 UNI 6592 ZINC	WASHER	RONDELLE	UNTERLAGSCHEIBE	ARANDELA
3	10	409090	DADO M10x10 AUTOBL. UNI 7474 ZINC	LOCK NUT	ECROU AUTOFREINES	SICHERUNGSMUTTER	TUERCA AUTOBLOCANTE
4	1	430433	POMPA DOPPIA CS90 HPLPB144DGKX33BST	PUMP	POMPE	PUMPE	BOMBA
5	1	430455	MOTORE 36V-4KW-2500G	MOTOR	MOTEUR	MOTOR	MOTOR
6	1	430456	BOLT M10 ANCORAGGIO PARANCO CS90	COLLAR	COLLIER	BRIDE	ABRAZADERA
7	2	409196	ROSETTA GROWER 10x18x2,2 ZINC	LOCK WASHER	RONDELLE FREIN	ZAHNSCHEIBE	ARANDELLA DENTADA
8	2	408824	VITE M10x30 TCEI UNI 5931 ZINC	SCREW	VIS	SCHRAUBE	TORNILLO
9	2	409286	PIPETTA S1000	PIPE	PIPETTE	RÖHRCHEN	EMPALME ANGULAR
10	1	430454	LAMIERA SUPPORTO MOTORE ELETTRICO CS90	SUPPORT	SUPPORT	ICH STÜTZE AB	SOPORTE
11	1	430418	POMPA SMP011RAV/GMEA9B00	PUMP	POMPE	PUMPE	BOMBA
12	1	218988	SUPPORTO SCATOLA RELE' CS90	SUPPORT	SUPPORT	SUPPORT	SOPORTE
13	4	410553	INSERTO M6X17,5-ESAG 9-T.RID.(SP.2,5/5,5	INSERT	SUPPLÉMENT	BEILAGE	LEGAJO
14	4	409156	ROSETTA 6x12x1,6 UNI 6592 ZINC	WASHER	RONDELLE	UNTERLAGSCHEIBE	ARANDELA
15	4	409164	ROSETTA GROWER 6x2,5x1,8 ASA B27 ZINC	LOCK WASHER	RONDELLE FREIN	ZAHNSCHEIBE	ARANDELLA DENTADA
16	4	407669	VITE M6x25 TE UNI 5739 ZINC	SCREW	VIS	SCHRAUBE	TORNILLO
17	2	426177	GOMMA PER SUPPORTO MOTORE	RUBBER	BAVETTE	GUMMI	GOMA
18	2	409175	ROSETTA 8x17x1,6 UNI 6592 ZINC.	WASHER	RONDELLE	UNTERLAGSCHEIBE	ARANDELA
19	2	408689	VITE M8x130 TE UNI5737 FP ZINC	SCREW	VIS	SCHRAUBE	TORNILLO
20	1	218981	BRACCIO COMANDO POMPA (LAVORATO)	ARM	BRAS	ARM	BRAZO

GRUPPO MOTORE PERKINS 402D-05 FS80

GRUPE DE MOTEUR

ENGINE ASSEMBLY

MOTORGRUPPE

GRUPO DE MOTOR

38

9

18

36

35

12

11

10

5

4

5

13

14

15

19

18

2

4.1

6

39

31

28

25

20

18

29

41

41.1

41.2

41.3

22

14

27

32

37

18

40

40

15

26

18

1

16

14

13

17

23

21

20

18

7

8.1

8.2

24

18

18

40

40

18

18

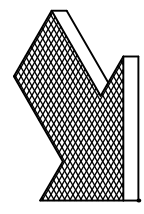

GRUPPO MOTORE PERKINS 402D-05 FS80

Tabella elenco pezzi						
POS.	QTÀ	CODICEFI	DESCRIZIONE	DESCRIPTION	DESCRIPTION	BENENNUNG
1	1	430433	POMPA DOPPIA CS90 HPLPB144DGKX33BST	PUMP	POMPE	PUMPE
2	4	425720	ANTIVIBRANTE DIESEL	VIBRATION ISOLATION	ANTIVIBRATOIRE	SCHWINGUNGSDAMPFER
3	1	430418	POMPA SMP011RAV/GMEA9800	PUMP	POMPE	PUMPE
4	1	430708	ASSEMBLE MOTORE PERKINS 402D-05	MOTOR	MOTEUR	MOTOR
4.1	1	430416	FILTRO GASOLIO VB003 PERKINS 402C-05	FILTER	FILTRE	FILTER
5	2	430453	SUPPORTO MOTORE ANTERIORE CS80	SUPPORT	SUPPORT	HALTERUNG
6	1	219001	SALDATO SUPP MOT POST DX CS80	SUPPORT	SUPPORT	HALTERUNG
7	1	219003	SALDATO SUPP MOT POST SX CS80	SUPPORT	SUPPORT	HALTERUNG
8	1	219281	GRUPPO MARMITTA CS80-90 2°V	STOCK-POT	MARMITE	KOCHTOPF
8.1	1	430436	SALDATO SILENZIATORE SIDE 015R CS80-90	SILENCER	SILENCIEUX	SCHALLDÄMPFER
8.2	1	430840	TERMINALE SCARICO MARMITTA CS80 -90 2°V.	TERMINAL DRAINAGE	TERMINAL DÉCHARGEMENT	END AUSLADEN KOCHTOPF
				STOCK-POT	MARMITE	MARMITA
9	1	430707	SUPPORTO FERMO GUAINA MOTORE 402D-05	SUPPORT	SUPPORT	HALTERUNG
10	4	409201	ROSETTA 13x24x2.5 UNI 6592 ZINC	WASHER	RONDELLE	UNTERLAGSCHEIBE
11	4	409206	ROSETTA 12x21x2.5 GROWER B12 UNI 9195 ZN	WASHER	RONDELLE	UNTERLAGSCHEIBE
12	4	408747	VITE M12X45 TE UNI5737 FP ZINC	SCREW	VIS	SCHRAUBE
13	10	409191	ROSETTA 10X21X2 UNI 6592 ZINC	WASHER	RONDELLE	UNTERLAGSCHEIBE
14	13	409196	ROSETTA GROWER 10x18x2.2 ZINC	LOCK WASHER	RONDELLE FREIN	ZAHNSCHEIBE
15	8	408711	VITE M10X25 TE UNI 5739 ZINC	SCREW	VIS	SCHRAUBE
16	2	408824	VITE M10X30 TCEI UNI 5931 ZINC	SCREW	VIS	SCHRAUBE
17	1	427612	SENSORE RPM SI 12CE4 - PNP - NO	PROXIMITY	PROXIMITÉ	ALREDEDORES
18	21	409175	ROSETTA 8x17x1.6 UNI 6592 ZINC.	WASHER	RONDELLE	UNTERLAGSCHEIBE
19	8	408670	VITE M8x20 TE UNI 5739 ZINC	SCREW	VIS	SCHRAUBE
20	5	409181	ROSETTA GROWER 8x13x2.2 ZINC	LOCK WASHER	RONDELLE FREIN	ZAHNSCHEIBE
21	4	408674	VITE M8x25 TE UNI 5739 ZINC	SCREW	VIS	SCHRAUBE
22	3	408714	VITE M10x35 TE UNI 5739 ZINC	SCREW	VIS	SCHRAUBE
23	6	408812	VITE M8x30 TCEI UNI 5931 ZINC.	SCREW	VIS	SCHRAUBE
24	7	409085	DADO M8x8.5 AUTOBL. UNI 7474 ZINC	LOCK NUT	ECROU AUTOFREINES	SICHERUNGSMUTTER
25	1	425681	SENSORE TEMPERATURA RESISTIVO M16X1.5	WATER TEMPERATURE	THERMOMETER	TERMOMETRO
				SENDER		
26	2	408689	VITE M8x130 TE UNI5737 FP ZINC	SCREW	VIS	SCHRAUBE
27	1	430451	COLLARE ISOLATO FS8 D.50	COLLAR	COLLIER	BRIDE
28	1	430438	COLLARE ISOLATO FS8 D.35	COLLAR	COLLIER	BRIDE
29	1	408668	VITE M8x14 TE UNI 5739 ZINC	SCREW	VIS	SCHRAUBE
30	1	218981	BRACCIO COMANDO POMPA (LAVORATO)	ARM	BRAS	ARM
31	1	430450	PRESSOSTATO OLIO MOTORE 402C-05	PRESSURE SWITCH	PRESSOSTATO	PRESSOSTATO
32	1	407666	VITE M6X20 TE UNI 5739 ZINC	SCREW	VIS	SCHRAUBE
						TORNILLO

ENGINE ASSEMBLY

MOTORGRUPPE

GRUPO DE MOTOR

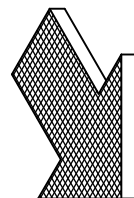

GRUPPO MOTORE PERKINS 402D-05 FS80

Tabella elenco pezzi						
POS.	QTÀ	CODICEFI	DESCRIZIONE	DESCRIPTION	BENENNUNG	DESCRIPCION
33	2	409156	ROSETTA 6x12x1,6 UNI 6592 ZINC	WASHER	UNTERLAGSCHEIBE	ARANDELA
34	1	409082	DADO M6x6 AUTOBL UNI 7474 ZINC	LOCK NUT	SICHERUNGSMUTTER	TUERCA AUTOBLOCANTE
35	3	408694	VITE M8X70 TE UNI 5739 ZINC.	SCREW	SCHRAUBE	TORNILLO
36	2	430439	DISTANZIALE D.16 L=16 FORO 8,5	SPACER	DISTANZSCHEIBE	SEPARADOR
37	1	416180	COLLARE D.42 PER TUBO	COLLAR	BRIDE	ABRAZADERA
38	1	426820	MORSETTO CAVO ACCELERATORE CS100	HOLDFAST	NIPPELKLEMMME	TERMINALES
39	1	408634	VITE M4x20 TE UNI 5739 ZINC	SCREW	SCHRAUBE	TORNILLO
40	2	409046	DADO M8x6,5 UNI 5588 ZINC	NUT	MUTTER	TUERCA
41	1	218979	KIT COLLEGAMENTO MOTORE - VOLANO	KIT CONNECTION MOTOR - BADMINTON	KIT VERBINDUNG MOTOR - FEDERBALL	CAJA ENLACE MOTOR - REHILETE
41.1	1	430434	FLANGIA KUBOTA SUPER 05 - 3 FORI	FLANGE KUBOTA	FLANSCH KUBOTA	ARANDELA KUBOTA
41.2	1	425710	MOZZO Z.33 L = 30 Z.9-16-32	HUB	NABE	CUBO
41.3	1	218982	CAMPANA KUBOTA SUPER MINI SAE A LAVORATA	BELL KUBOTA	GLOCKE KUBOTA	CAMPANA KUBOTA

GRUPPO MOTORE PERKINS 403D-07 FS90

MOTOR ASSEMBLY

GROUPE DE MOTEUR

MOTORGRUPPE

GRUPO DE MOTOR

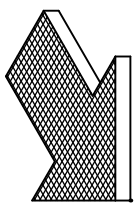
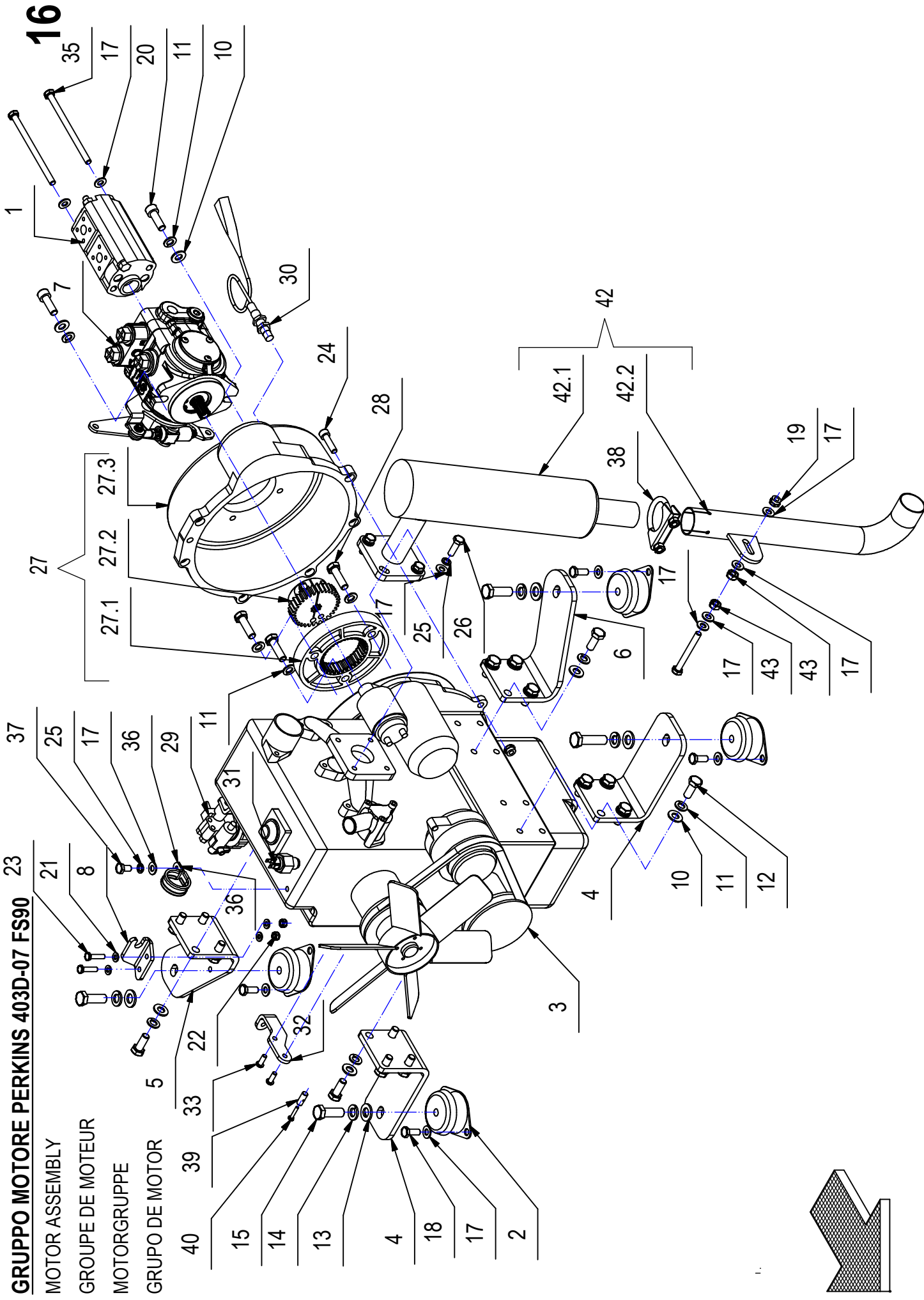

GRUPPO MOTORE PERKINS 403D-07 FS90

Tabella elenco pezzi						
POS.	QTÀ	CODICEFI	DESCRIZIONE	DESCRIPTION	DESCRIPTION	BENENNUNG
1	1	430433	POMPA DOPPIA CS90 HPLPB144DGKX3X3BST	PUMP	POMPE	PUMPE
2	4	425720	ANTIVIBRANTE DIESEL	VIBRATION ISOLATION	ANTIVIBRATOIRE	SCHWINGUNGSDAMPFER
3	1	430432	MOTORE PERKINS 403D-07	MOTOR	MOTEUR	MOTOR
4	2	430431	SUPPORTO MOTORE ANTERIORE CS90	I SUPPORT MOTOR	JE SOUTIENS MOTEUR	ICH STÜTZE MOTOR AB
5	1	430430	SUPPORTO MOTORE POSTERIORE CS90	SUPPORT MOTOR	SOUTIENS MOTEUR	STÜTZE MOTOR AB
6	1	430419	SUPPORTO MOTORE POST. DESTRO CS90	SUPPORT MOTOR	SOUTIENS MOTEUR	STÜTZE MOTOR AB
7	1	430418	POMPA SMP011RAVGM EA9B00	PUMP	POMPE	PUMPE
8	1	430417	FERMO GUAINA AVANZ. SU MOTORE CS90	FIRM GIRDLE	ARRÊTÉ GAINÉ	FESTE SCHEIDE
10	18	409191	ROSETTA 10X21X2 UNI 6592 ZINC	WASHER	RONDELLE	UNTERLAGSCHEIBE
11	21	409196	ROSETTA GROWER 10x18x2,2 ZINC	LOCK WASHER	RONDELLE FREIN	ZAHNSCHEIBE
12	16	408711	VITE M10X25 TE UNI 5739 ZINC	SCREW	VIS	SCHRAUBE
13	4	409201	ROSETTA 13x24x2,5 UNI 6592 ZINC	WASHER	RONDELLE	UNTERLAGSCHEIBE
14	4	409206	ROSETTA 12x21x2,5 GROWER B12 UNI 9195 ZN	WASHER	RONDELLE	UNTERLAGSCHEIBE
15	3	408746	VITE M12X35 TE UNI 5739 ZINC	SCREW	VIS	SCHRAUBE
16	1	408747	VITE M12X45 TE UNI5737 FP ZINC	SCREW	VIS	SCHRAUBE
17	19	409175	ROSETTA 8x17x1,6 UNI 6592 ZINC.	WASHER	RONDELLE	UNTERLAGSCHEIBE
18	8	408670	VITE M8x20 TE UNI 5739 ZINC	SCREW	VIS	SCHRAUBE
19	5	409085	DADO M8x8,5 AUTOBL. UNI 7474 ZINC	LOCK NUT	ECROU AUTOFREINES	SICHERUNGSMUTTER
20	2	408824	VITE M10x30 TCEI UNI 5931 ZINC	SCREW	VIS	SCHRAUBE
21	4	409156	ROSETTA 6x12x1,6 UNI 6592 ZINC	WASHER	RONDELLE	UNTERLAGSCHEIBE
22	2	409082	DADO M6x6 AUTOBL UNI 7474 ZINC	LOCK NUT	ECROU AUTOFREINES	SICHERUNGSMUTTER
23	2	407669	VITE M6x25 TE UNI 5739 ZINC	SCREW	VIS	SCHRAUBE
24	5	408812	VITE M8x30 TCEI UNI 5931 ZINC.	SCREW	VIS	SCHRAUBE
25	5	409181	ROSETTA GROWER 8x13x2,2 ZINC	LOCK WASHER	RONDELLE FREIN	ZAHNSCHEIBE
26	4	408674	VITE M8x25 TE UNI 5739 ZINC	SCREW	VIS	SCHRAUBE
27	1	218979	KIT COLLEGAMENTO MOTORE - VOLANO	KIT CONNECTION MOTOR - BADMINTON	KIT LIAISON MOTEUR - VOLANT	KIT VERBINDUNG MOTOR - FEDERBALL
27.1	1	430434	FLANGIA KUBOTA SUPER 05 - 3 FORI	FLANGE KUBOTA	BRIDE KUBOTA	FLANSCH KUBOTA
27.2	1	425710	MOZZO Z.33 L = 30 Z.9 16-32	HUB	MOYEU	NABE
27.3	1	218982	CAMPANA KUBOTA SUPER MINI SAE A LAVORATA	BELL KUBOTA	CLOCHE KUBOTA	GLOCKE KUBOTA
28	3	408714	VITE M10x35 TE UNI 5739 ZINC	SCREW	VIS	SCHRAUBE
29	1	430416	FILTRO GASOLIO VB003 PERKINS 402C-05	FILTER	FILTRE	FILTER
30	1	427612	SENSORE RPM SI 12CE4 - PNP - NO	PROXIMITY	PROXIMITE	PROXIMITY
31	1	425681	SENSORE TEMPERATURA RESISTIVO M16X1,5	WATER TEMPERATURE SENDER	THERMOMETER	THERMOMETER
32	1	427069	SUPP. CAVO ACCELERATORE MOTORE403D-11	SUPPORT	SUPPORT	HALTERUNG
33	2	415856	VITE M6X16 TBEI ISO 7380	SCREW	VIS	SCHRAUBE

GRUPPO MOTORE PERKINS 403D-07 FS90

MOTOR ASSEMBLY

GROUPE DE MOTEUR

MOTORGRUPPE

GRUPO DE MOTOR

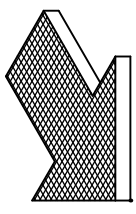
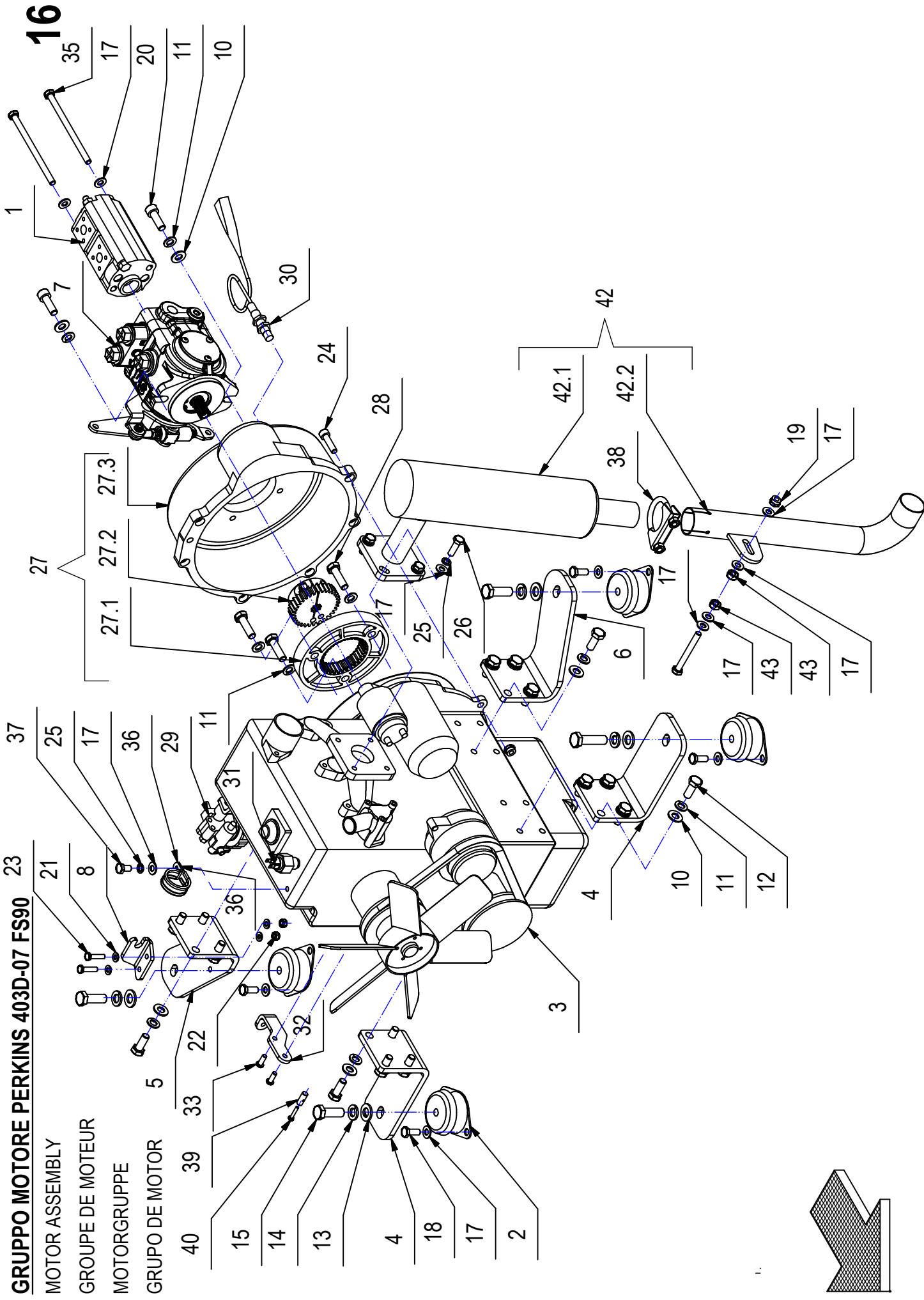

GRUPPO MOTORE PERKINS 403D-07 FS90

Tabella elenco pezzi						
POS.	QTÀ	CODICEFI	DESCRIZIONE	DESCRIPTION	DESCRIPTION	BENENNUNG
34	1	218981	BRACCIO COMANDO POMPA (LAVORATO)	ARM	BRAS	ARM
35	2	408689	VITE M8x130 TE UNI5737 FP ZINC	SCREW	VIS	SCHRAUBE
36	1	430438	COLLARE ISOLATO FS8 D.35	COLLAR	COLLIER	BRIDE
37	1	408668	VITE M8x14 TE UNI 5739 ZINC	SCREW	VIS	SCHRAUBE
38	1	416180	COLLARE D.42 PER TUBO	COLLAR	COLLIER	BRIDE
39	1	426820	MORSETTO CAVO ACCELERATORE CS100	HOLDFAST	BORNE	NIPPELKLEMMME
40	1	408634	VITE M4x20 TE UNI 5739 ZINC	SCREW	VIS	SCHRAUBE
42	1	219281	GRUPPO MARMITTA CS80-90 2°V	STOCK-POT	MARMITE	KOCHTOPF
42.1	1	430436	SALDATO SILENZIATORE SIDE 015R CS80-90	SILENCER	SILENCIEUX	SCHALLDÄMPFER
42.2	1	430840	TERMINALE SCARICO MARMITTA CS80 -90 2°V.	TERMINAL DRAINAGE	TERMINAL DÉCHARGEMENT	END AUSLADEN KOCHTOPF
43	2	409046	DADO M8x6.5 UNI 5588 ZINC	NUT	MARMITE	MUTTER
44	1	408694	VITE M8X70 TE UNI 5739 ZINC.	SCREW	ECROU	TUERCA
					VIS	SCHRAUBE
						TORNILLO

GRUPPO FILTRO ASPIRAZIONE FS80

DRIVE CONTROL
 GROUPE FILTRE
 FILTERGRUPPE
 GRUPO DE FILTRO

17

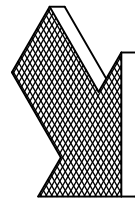
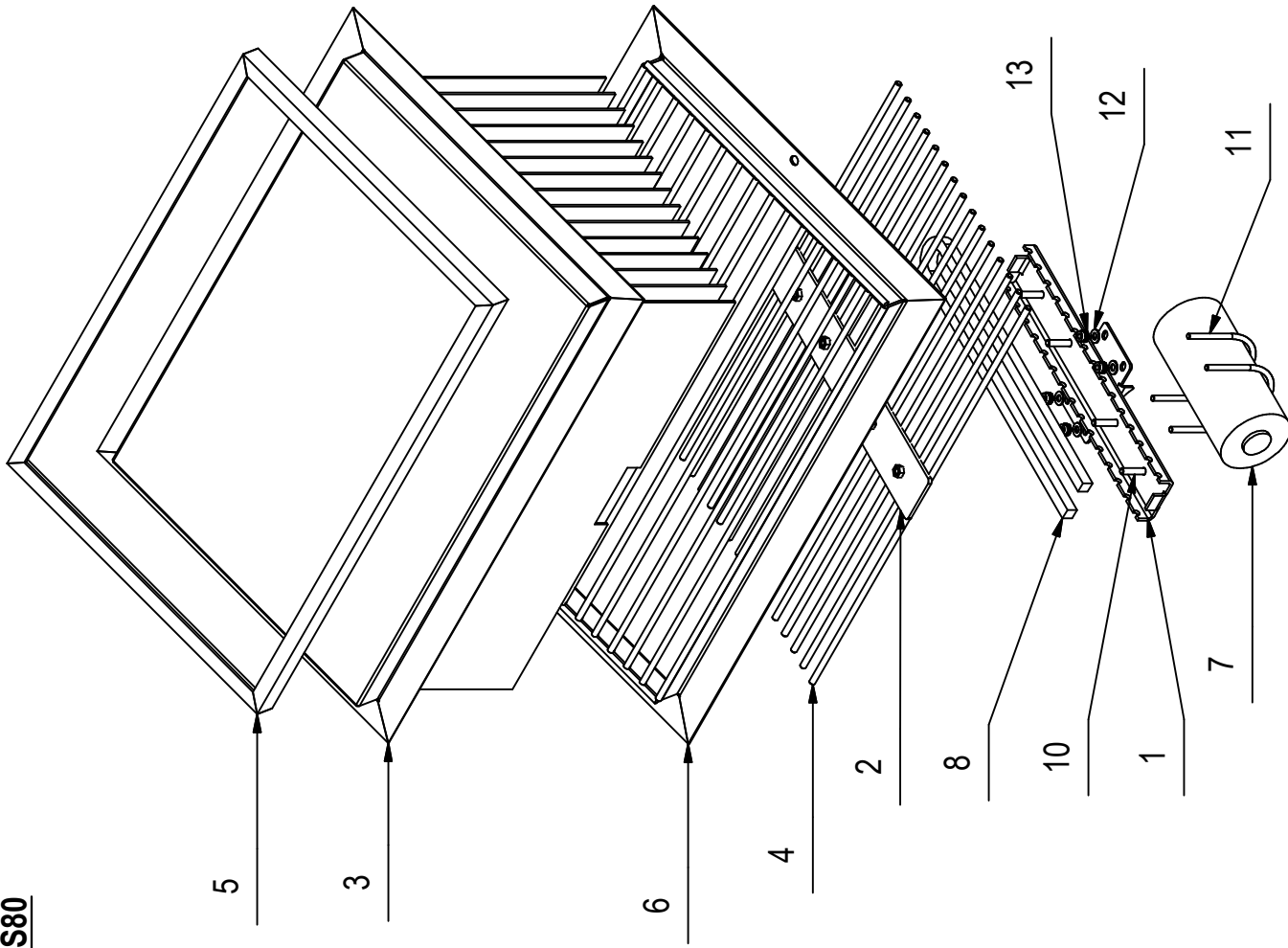

GRUPPO FILTRO ASPIRAZIONE FS80

Tabella elenco pezzi						
POS.	QTÀ	CODICEFI	DESCRIZIONE	DESCRIPTION	BENENNUNG	DESCRIPCION
1	1	218797	SUPPORTO SCUOTIFILTRO IN STOFFA CS90	SUPPORT	HALTERUNG	SOPORTE
2	1	218814	PIASTRA FISSAGGIO SCUOT. IN STOFFA CS 90	PLATE	TELLER	PLACA
3	1	429188	FILTRO IN STOFFA A 15 TASCHE A SCA. CS80	FILTER	FILTERE	FILTER
4	15	430176	TONDO D.8 FILTRO IN STOFFA CS80	ROD	STANGE	VARILLA
5	1	218812	TELAIO PREMI FILTRO IN STOFFA CS80	FRAME	FAHRGESTELL	BASTIDOR
6	1	218810	TELAIO PORTAFILTRO INCLINATO CS80	FRAME	FAHRGESTELL	BASTIDOR
7	1	414586	VIBROSCUOTITTORE FILTRO IN STOFFA	FILTERSHAKER	FILTERRUETTTLER	SACUDIDOR DE FILTRO
8	1	218816	PROFILO IN SILICONE ESPANSO 15X15 CS90	GASKET	ABDICHTUNG	JUNTA
9	4	409181	ROSETTA GROWER 8x13x2,2 ZINC	LOCK WASHER	ZAHNSCHEIBE	ARANDELLA DENTADA
10	4	408679	VITE M8x40 TE UNI 5739 ZINC	SCREW	SCHRAUBE	TORNILLO
11	2	430177	U-BOLT M8 SCUOTITTORE CS80-90	COLLAR	BRIDE	ABRAZADERA
12	4	409175	ROSETTA 8x17x1,6 UNI 6592 ZINC.	WASHER	UNTERLAGSCHEIBE	ARANDELA
13	4	409085	DADO M8x8.5 AUTOBL. UNI 7474 ZINC	LOCK NUT	SICHERUNGSMUTTER	TUERCA AUTOBLOCANTE

GRUPPO FILTRO ASPIRAZIONE FS90

FILTER GROUP

GROUPE FILTRE

FILTERGRUPPE

GRUPO DE FILTRO

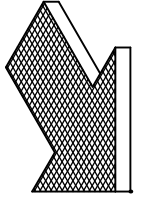
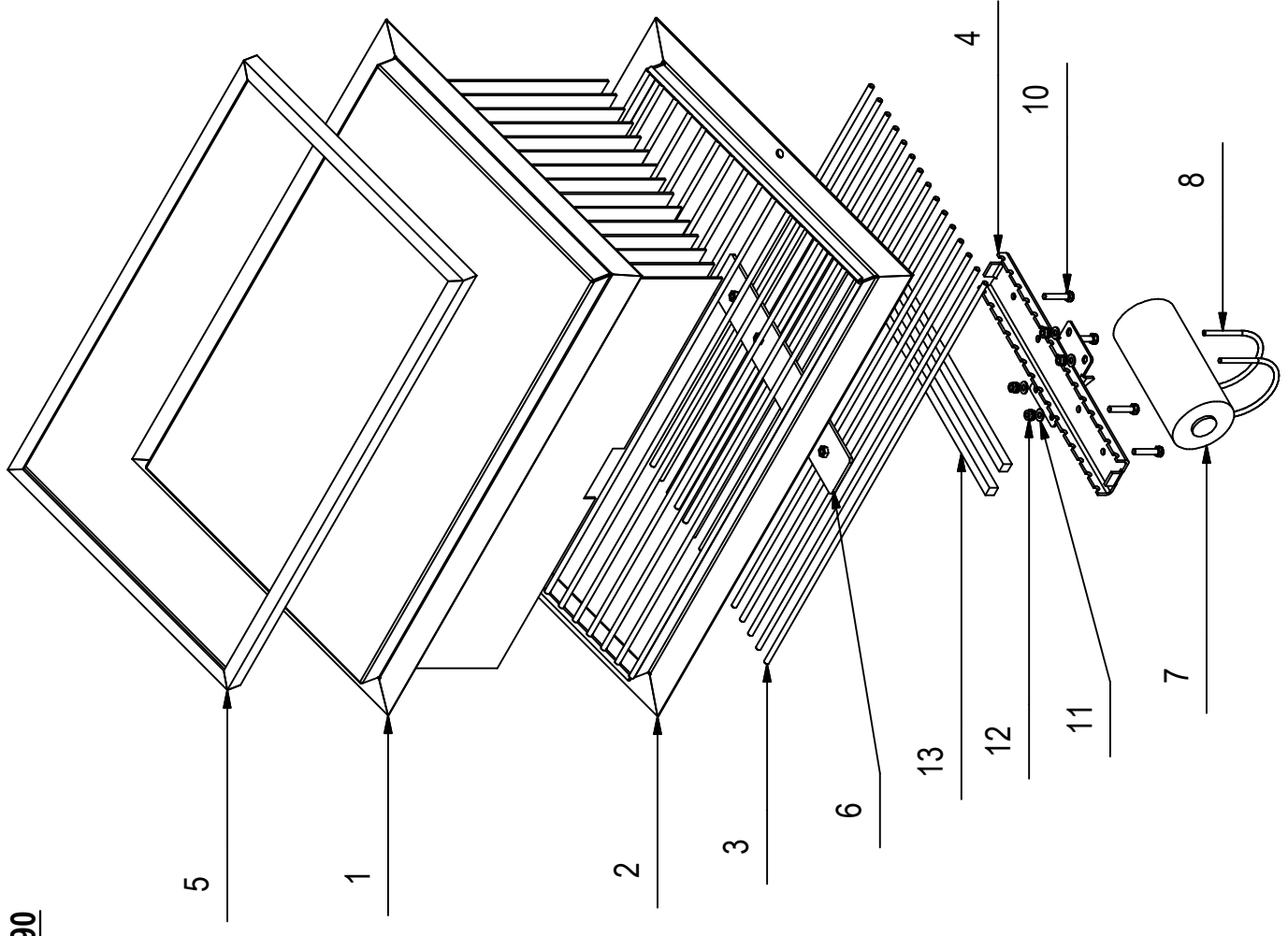

GRUPPO FILTRO ASPIRAZIONE FS90

Tabella elenco pezzi						
POS.	QTÀ	CODICEFI	DESCRIZIONE	DESCRIPTION	BENENNUNG	DESCRIPCION
1	1	429187	FILTRO IN STOFFA A 15 TASCHE A SCAL.CS90	FILTER	FILTRE	FILTRO
2	1	218833	TELAIO PORTAFILTRO INCLINATO CS90	CHASSIS	WEBSTUHL	TELAR
3	15	430195	TONDO D.8 FILTRO IN STOFFA CS90	ROD	STANGE	VARILLA
4	1	218797	SUPPORTO SCUOTIFILTRO IN STOFFA CS90	SUPPORT	HALTERUNG	SOPORTE
5	1	218831	TELAIO PREMI FILTRO IN STOFFA CS90	CHASSIS	WEBSTUHL	TELAR
6	1	218814	PIASTRA FISSAGGIO SCUOT. IN STOFFA CS 90	PLATE	TELLER	PLACA
7	1	414586	VIBROSCUOTITORE FILTRO IN STOFFA	FILTERSHAKER	FILTERRUETTLE	SACUDIDOR DE FILTRO
8	2	430177	U-BOLT M8 SCUOTITORE CS80-90	COLLAR	BRIDE	ABRAZADERA
9	4	409181	ROSETTA GROWER 8x13x2,2 ZINC	LOCK WASHER	ZAHNSCHEIBE	ARANDELLA DENTADA
10	4	408679	VITE M8x40 TE UNI 5739 ZINC	SCREW	SCHRAUBE	TORNILLO
11	4	409175	ROSETTA 8x17x1,6 UNI 6592 ZINC.	WASHER	UNTERLAGSCHEIBE	ARANDELA
12	4	409085	DADO M8x8.5 AUTOBL. UNI 7474 ZINC	LOCK NUT	SICHERUNGSMUTTER	TUERCA AUTOBLOCANTE
13	1	218816	PROFILO IN SILICONE ESPANSO 15X15 CS90	GASKET	ABDICHTUNG	JUNTA

GRUPPO CASSONE RIFIUTI FS80

DRAWER ASSEMBLY

GRUPE DE TIROIR

SCHUBLADE GRUPPE

GRUPO DE CAJON

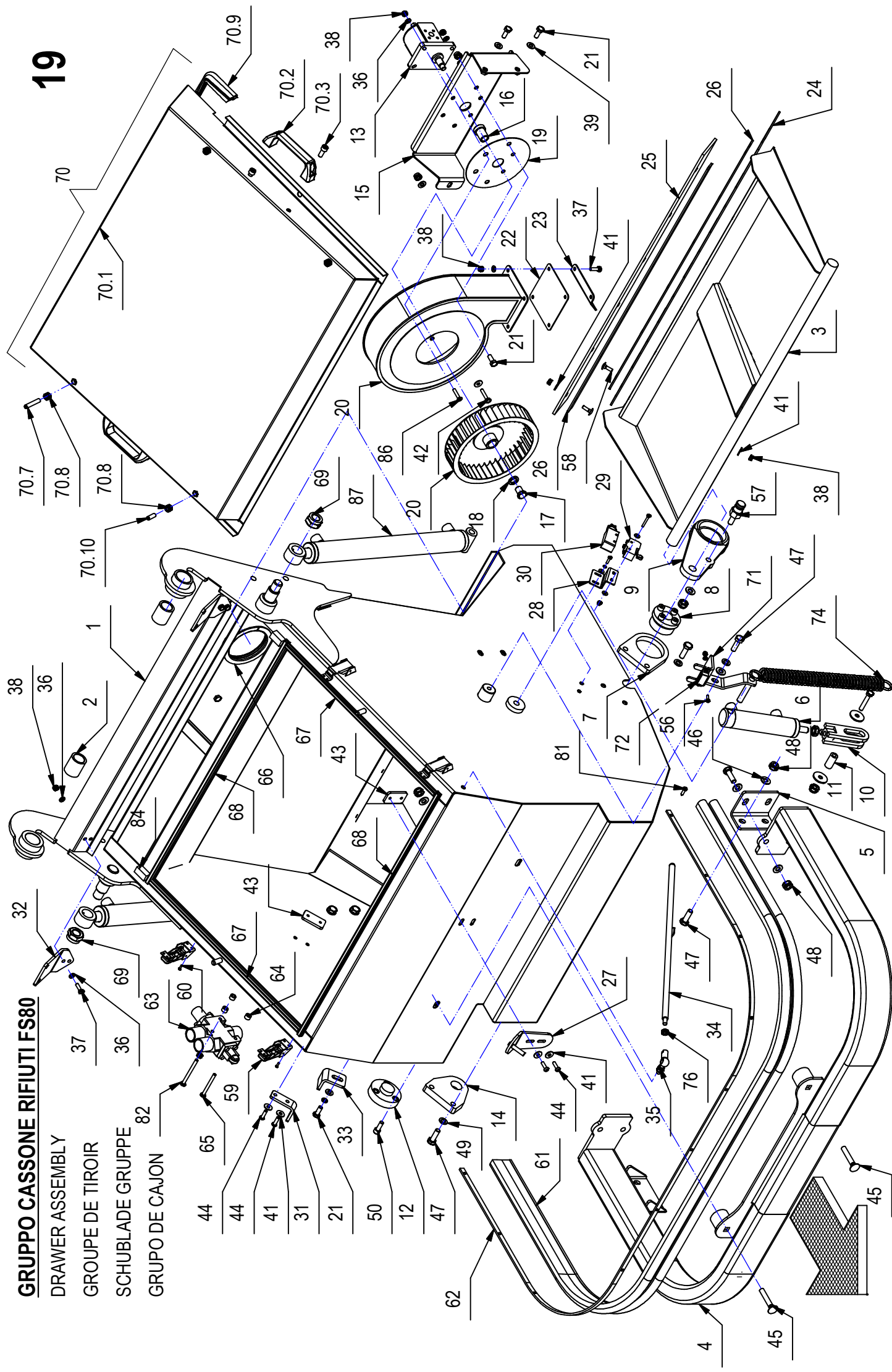

GRUPPO CASSONE RIFIUTI FS80

Tabella elenco pezzi						
POS.	QTÀ	CODICEFI	DESCRIZIONE	DESCRIPTION	BENENNUNG	DESCRIPCION
1	1	219231	CASSONE PORTARIFIUTI CS80	DRAWER	SCHUBLADDE	CAJON
2	2	429820	BOCCOLA DELRIN D.34 FULCRO CASSONE	BUSHING	BUCHSE	CASQUILLO
3	1	219235	ANTA RIFIUTI CS80	PANEL	BLECH	PANEL
4	1	219232	PARAURTI ANTERIORE CS80	BUMPER	STOSSDAMPFER	PARACHOQUES
5	2	215445	STAFFA ATTACCO PARAURTI	SUPPORT	HALTERUNG	SOPORTE
6	1	215444	CILINDRO D.E. 30/16 CORSA 80	CYLINDER	ZYLINDER	CILINDRO
7	1	215398	SUPPORTO ALBERO COMANDO ANTA RIFIUTI	SUPPORT	LAGER	SOPORTE
8	1	425010	CALETTATORE d25- D55	LOCK RING	ANNEAU DE FERMETURE	ENSAMBLADORA
9	1	215394	LEVA COMANDO ANTA RIFIUTI	LEVER	LEVIER	PALANCA
10	1	215381	FORCELLA M12	FORK	CHAPPE	HORQUILLA
11	1	215431	BOCCOLA X FORCELLA ANTA CASSONE	BUSHING	BAGUE	CASQUILLO
12	1	424973	BOCCOLA ALBERO COMANDO SPAZZOLA LAT.	BUSHING	BUCHSE	CASQUILLO
13	1	430703	MOTORE PLM 10.5 ASPIRATORE CS80-90	MOTOR	MOTEUR	MOTOR
14	1	215399	SUPPORTO ALBERO DX COMANDO ANTA RIFIUTI	SUPPORT	SUPPORT	SOPORTE
15	1	429802	STAFFA SUPPORTO ASPIRATORE CS80	SUPPORT	SUPPORTE	SOPORTE
16	1	429801	MOZZO COLLEG. MOTORE-GIRANTE VMAP200	HUB	MOYEU	CUBO
17	1	429800	DADO PER ASPIRATORE VMAP200	SPECIAL NUT	ECROU SPECIAL	TUERCA ESPECIAL
18	1	429797	DISTANZIALE VITE GIRANTE VMAP200	SPACER	ENTRETOISE	DISTANCIADOR
19	1	429796	RONDELLA CHIUSURA FORO ASPIRATORE CS90	WASHER	RONDELLE	ARANDELA
20	1	218537	ASPIRATORE VMAP200 LAVORATO	FAN	VENTILATEUR	VENTILADOR
21	5	408670	VITE M8x20 TE UNI 5739 ZINC	SCREW	SCHRAUBE	TORNILLO
22	1	429794	LAMIERA STIRATA BOCCA ASPIRATORE VMAP200	SUPPORT	SUPPORTE	SOPORTE
23	1	219196	DEFLETTORE ASPIRATORE VMAP200	DEFLECTOR	DÉFLECTEUR	DEFLECTOR
24	1	429792	GOMMA NERA TELATA CASSONE RIFIUTI CS80	RUBBER	GOMME	GOMA
25	1	429791	GOMMA SUPERIORE CASSONE CS80	RUBBER	GOMME	GOMA
26	2	429790	LAMA PREMIGOMMA CASSONE CS80	BLADE	PLAQUETTE	LISTON
27	1	219130	GANCIO SERRATURA ANTERIORE CS90	HOOK	CROCHET	GANCHO
28	1	426175	STAFFA MICROINT. CASSONE RIFIUTI	SUPPORT	SUPPORT	SOPORTE
29	1	409493	MICROINTERRUTTORE 15A 4x25 CROTEL.	MICROSWITCH	MICROINTERRUPTEUR	MICROINTERRUPTOR
30	1	400631	PROTEZIONE MICROINTERRUTTORE	PROTECTION	PROTECTION	PROTECCION
31	1	429467	FORCELLA SU TUNNEL CAVO SPAZZ CENTRALE	FORK	FOURCHE	HORQUILLA
32	2	218535	FLANGIA ATTACCO COFANO ANTERIORE CS80-90	FLANGE	FLASQUE	BRIDA
33	1	429754	LAMA FINECORSA SPAZZOLA LATERALE CS80 90	BLADE	PLAQUETTE	LISTON
34	1	429751	PUNTELLO COFANO ANTERIORE CS80-90	ROD	TIGE	PUNTAL
35	1	408465	TESTA A SNODO ANGOLARE M8	ARTICULATION HEAD	TÊTE ARTICULÉE	TESTA DE ARTICULACION
36	20	409156	ROSETTA 6x12x1,6 UNI 6592 ZINC	WASHER	RONDELLE	ARANDELA
37	6	407666	VITE M6X20 TE UNI 5739 ZINC	SCREW	SCHRAUBE	TORNILLO

GRUPPO CASSONE RIFIUTI FS80

DRAWER ASSEMBLY

GROUPE DE TIROIR

SCHUBLADE GRUPPE

GRUPO DE CAJON

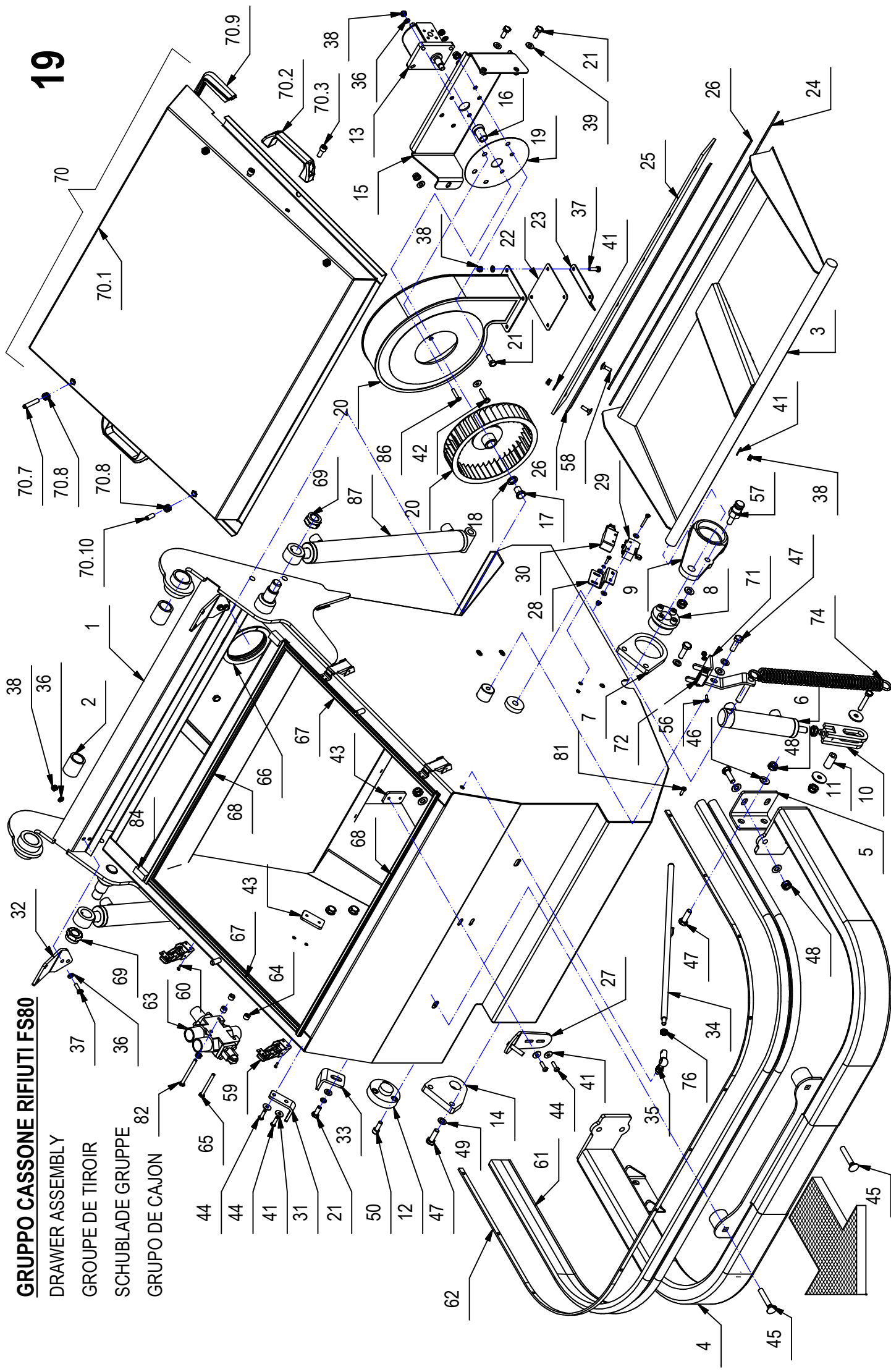
19

GRUPPO CASSONE RIFIUTI FS80

Tabella elenco pezzi							
POS.	QTÀ	CODICEFI	DESCRIZIONE	DESCRIPTION	DESCRIPTION	BENENNUNG	DESCRIPCION
38	24	409082	DADO M6x6 AUTOBL UNI 7474 ZINC	LOCK NUT	ECROU AUTOFREINES	SICHERUNGSMUTTER	TUERCA AUTOBLOCANTE
39	6	409175	ROSETTA 8x17x1,6 UNI 6592 ZINC.	WASHER	RONDELLE	UNTERLAGSCHEIBE	ARANDELA
40	3	409085	DADO M8x8,5 AUTOBL. UNI 7474 ZINC	LOCK NUT	ECROU AUTOFREINES	SICHERUNGSMUTTER	TUERCA AUTOBLOCANTE
41	18	409160	ROSETTA 6x18x1,5 UNI 6593 ZINC	WASHER	RONDELLE	UNTERLAGSCHEIBE	ARANDELA
42	2	408659	VITE M6x30 TE UNI 5739 ZINC	SCREW	VIS	SCHRAUBE	TORNILLO
43	2	215479	PIASTRINA GANCIO COFANO	PLAQUE	PLAQUETTE	BEFESTIGUNGSAUFLAGE	PLAQUETA
44	4	415855	VITE M6X20 TBEI ISO 7380 ZINC.	SCREW	VIS	SCHRAUBE	TORNILLO
45	2	430028	VITE M10X60TTQST UNI 5732 ZINC	SCREW	VIS	SCHRAUBE	TORNILLO
46	20	409191	ROSETTA 10X21X2 UNI 6592 ZINC	WASHER	RONDELLE	UNTERLAGSCHEIBE	ARANDELA
47	13	408712	VITE M10X30 TE UNI 5739 ZINC	SCREW	VIS	SCHRAUBE	TORNILLO
48	12	409090	DADO M10x10 AUTOBL. UNI 7474 ZINC	LOCK NUT	ECROU AUTOFREINES	SICHERUNGSMUTTER	TUERCA AUTOBLOCANTE
49	5	409196	ROSETTA GROWER 10x18x2,2 ZINC	LOCK WASHER	RONDELLE FREIN	ZAHNSCHEIBE	ARANDELLA DENTADA
50	3	408817	VITE M8x22 TCEI UNI 5931 ZINC	SCREW	VIS	SCHRAUBE	TORNILLO
51	1	408681	VITE M8x45 TE UNI 5739 ZINC	SCREW	VIS	SCHRAUBE	TORNILLO
52	2	409180	ROSETTA 9x32x2,5 UNI 6593 ZINC	WASHER	RONDELLE	UNTERLAGSCHEIBE	ARANDELA
53	6	409144	ROSETTA 4x12x1,5 UNI 6593 ZINC	WASHER	RONDELLE	UNTERLAGSCHEIBE	ARANDELA
54	4	409078	DADO M4x6 AUTOBL. UNI 7473 ZINC	LOCK NUT	ECROU AUTOFREINES	SICHERUNGSMUTTER	TUERCA AUTOBLOCANTE
55	2	408641	VITE M4X30 TE UNI 5739 ZINC	SCREW	VIS	SCHRAUBE	TORNILLO
56	4	408846	VITE M4X16 TCTC UNI 7687 ZINC	SCREW	VIS	SCHRAUBE	TORNILLO
57	1	215432	PERNO ATTACCO MOLLA CASSONE RIFIUTI	PIN	PIVOT	BOLZEN	EJE
58	12	408622	VITE M6X20 TTQST UNI 5732 A2	SCREW	VIS	SCHRAUBE	TORNILLO
59	4	410329	GANCIO CASSETTO	HOOK	CROCHET	HAKEN	GANCHO
60	8	408838	VITE M3x10 TCTC UNI 7687 ZINC	SCREW	VIS	SCHRAUBE	TORNILLO
61	1	218754	GOMMA PARAURTI 50x20 CASSONE CS80	RUBBER	BAVETTE	GUMMI	GOMA
62	1	219210	LAMA PREMIGOMMA PARACOLPI CASSONE CS80.	BLADE	PLAQUETTE	LEISTE	LISTON
63	1	429623	DEVIATORE MECCANICO 3VIE DF5-3	SWITCHMAN	DÉVIATEUR	WEICHENSTELLER	DESVIADOR
64	3	426126	DISTANZIALE LEVA FRENO A MANO	SPACER	ENTRETOISE	DISTANZHUELSE	DISTANCIADOR
65	2	408658	VITE M6X60 TE UNI 5739 A2	SCREW	VIS	SCHRAUBE	TORNILLO
66	1	430023	PROF. ASSOTECH A055 A56031 L=360	PROFILE	PROFIL	KONTURIERE	PERFIL
67	2	430024	PROF. ASS. A055 A56031 L=480	PROFILE	PROFIL	KONTURIERE	PERFIL
68	2	430025	PROF. ASSOTECH A055 A56031 L=730 CS80	PROFILE	PROFIL	KONTURIERE	PERFIL
69	2	425227	DADO M20 H 17,5 AUTOBLOCC. UNI 7474	LOCK NUT	ECROU AUTOBLOQUANT	STOPMUTTER	TUERCA AUTOBLOCANTE
70	1	219229	PREMONT. COFANO ANTERIORE CS80	CHEST	COFFRE	HAUBE	CAPO
70.1	1	219230	COFANO FILTRO CS80	CHEST	COFFRE	HAUBE	CAPO
70.2	2	410272	MANIGLIA MF117 D.8 NERA	HANDLE	MANCHE	HANDGRIFF	MANILLA
70.3	4	415767	VITE M8X20 TCEI UNI 5931 ZINC	SCREW	VIS	SCHRAUBE	TORNILLO
70.4	4	409175	ROSETTA 8x17x1,6 UNI 6592 ZINC.	WASHER	RONDELLE	UNTERLAGSCHEIBE	ARANDELA

GRUPPO CASSONE RIFIUTI FS80

DRAWER ASSEMBLY

GROUPE DE TIROIR

SCHUBLADE GRUPPE

GRUPO DE CAJON

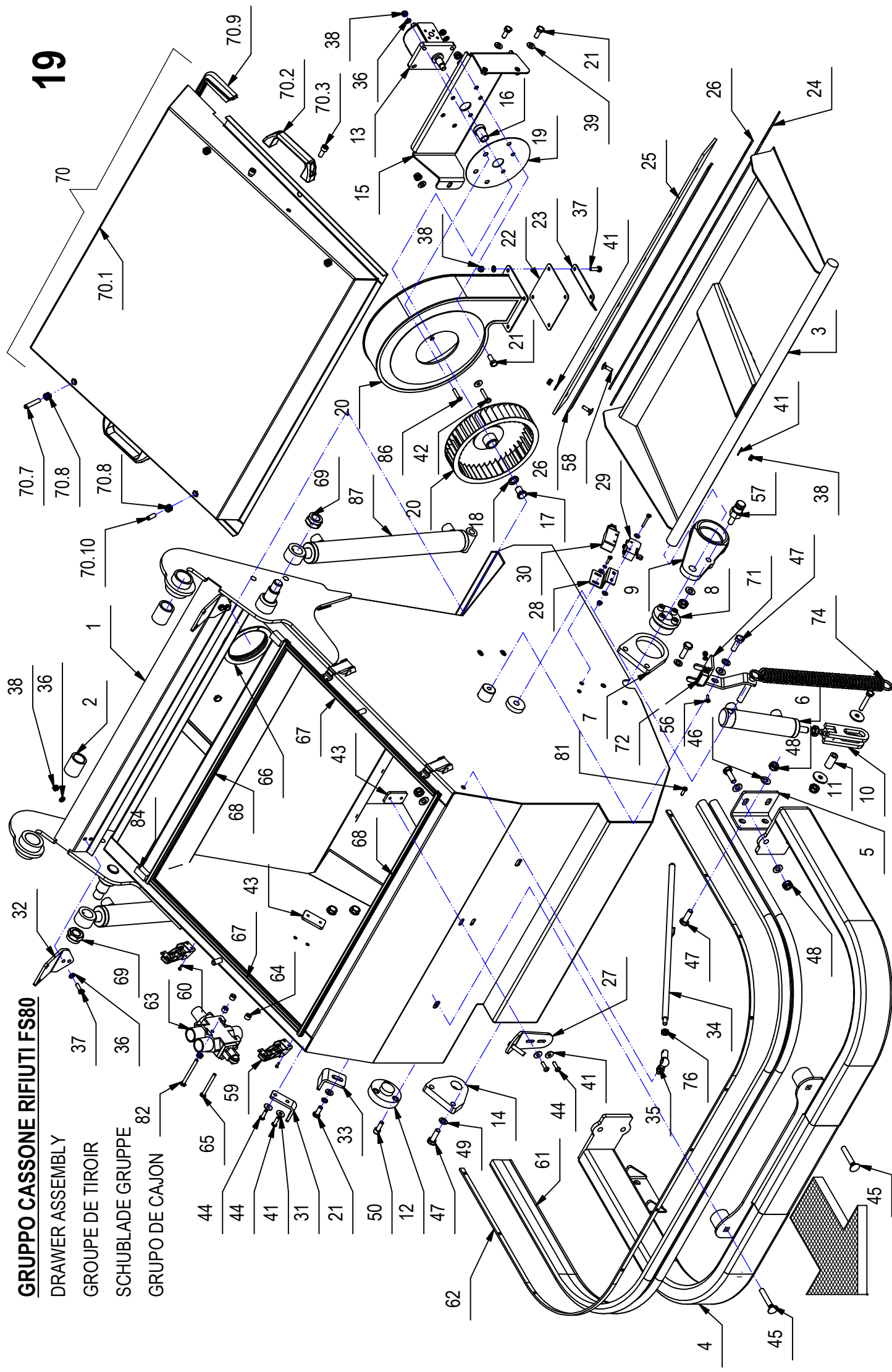
19

GRUPPO CASSONE RIFIUTI FS80

Tabella elenco pezzi						
POS.	QTÀ	CODICEFI	DESCRIZIONE	DESCRIPTION	BENENNUNG	DESCRIPCION
70.5	4	409085	DADO M8x8.5 AUTOBL. UNI 7474 ZINC	LOCK NUT	SICHERUNGSMUTTER	TUERCA AUTOBLOCANTE
70.6	4	410549	INSERTO ESAG T.R. M8	INSERT	EINSATZ	INSERTO
70.7	2	408917	GRANO M8x50 EI INOX UNI 5923	DOWEL	VIS CYLINDRIQUE	TORNILLO
70.8	4	409046	DADO M8x6.5 UNI 5588 ZINC	NUT	ECROU	TUERCA
70.9	1	430026	PROF.ASS. A055_S9757 PANN.FILTRO L=910	PROFILE	KONTURIERE	PERFIL
70.10	2	408913	GRANO M8x25 EI UNI 5923 A2	DOWEL	VIS CYLINDRIQUE	TORNILLO
71	1	216990	ATTACCO PISTONE ANTA RIFIUTI	COUPLING	ATTAQUE	ACOPLAMIENTO
72	1	427575	MAGNETE PERMANENTE COFANO ANTERIORE	MAGNET	AIMANT	IMAN
73	4	409142	ROSETTA 4x9x0.8 UNI 6592 ZINC	WASHER	RONDELLE	ARANDELA
74	1	412122	MOLLA TRAZ. 30 x 4 x 208	SPRING	RESSORT	RESORTE
75	1	409181	ROSETTA GROWER 8x13x2.2 ZINC	LOCK WASHER	RONDELLE FREIN	ARANDELA DENTADA
76	1	409054	DADO M8x5 UNI 5589 ZINC	NUT	ECROU	TUERCA
77	8	409139	ROSETTA 3x8x1 UNI 6593 ZINC	WASHER	RONDELLE	ARANDELA
78	8	409077	DADO M3x4.5 AUTOBL. UNI 7474 ZINC	LOCK NUT	ECROU AUTOFREINES	TUERCA AUTOBLOCANTE
79	2	415941	ROSETTA 4 UNI1751 ZINC GROWER	LOCK WASHER	RONDELLE FREIN	ARANDELA DENTADA
80	1	409067	DADO M12x7 UNI 5589 ZINC	NUT	ECROU	TUERCA
81	12	408885	VITE D 4,8x19 AUTOF. NICH UNI6954	SCREW	VIS	TORNILLO
82	1	408661	VITE M6X70 TE UNI 5739 DIN 933 8.8 ZINC	SCREW	VIS	TORNILLO
83	1	409040	DADO M6x5 UNI 5588 ZINC	NUT	ECROU	TUERCA
84	2	218751	PROFILO MOUSSE ADESIVO 15X15X30	PROFILE	KONTURIERE	PERFIL
85	2	407663	VITE M6x16 TE UNI 5739 ZINC	SCREW	SCHRAUBE	TORNILLO
86	2	415828	VITE M6x30 TPSEI UNI5933 ZINC	SCREW	SCHRAUBE	TORNILLO
87	2	219090	CILINDRO D.E.D. 35 STELO 22 CORSA 325	CYLINDER	WALZE	CILINDRO
88	1	416056	PASSACAVO FORO D=14 d=11	FAIRLEAD	KABELDURCHGANG	GUIACABLE

GRUPPO CASSONE RIFIUTI FS90

DRAWER ASSEMBLY

GROUPE DE TIROIR

SCHUBLADE GRUPPE

GRUPO DE CAJON

20

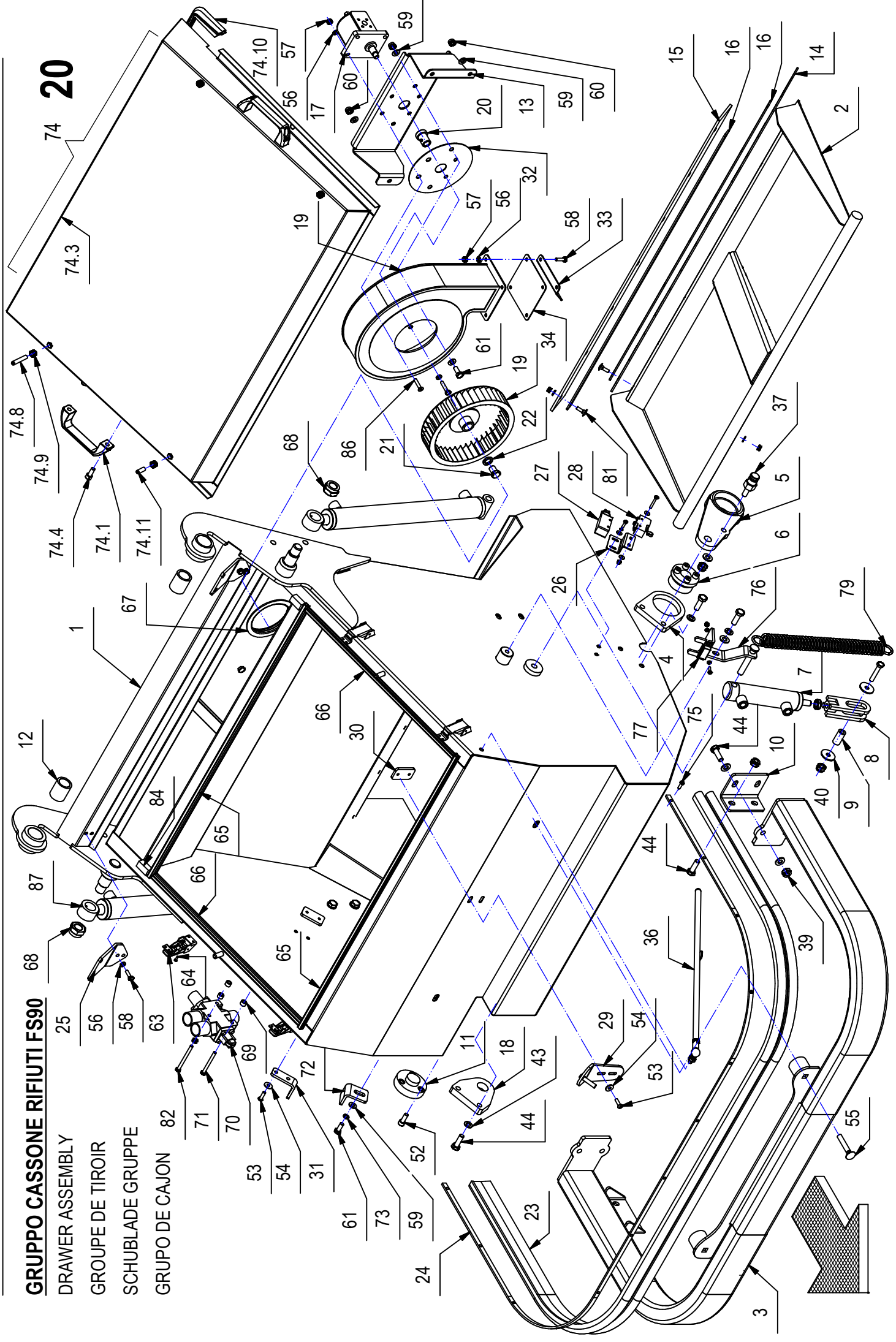

GRUPPO CASSONE RIFIUTI FS90

Tabella elenco pezzi						
POS.	QTÀ	CODICEFI	DESCRIZIONE	DESCRIPTION	BENENNUNG	DESCRIPCION
1	1	219156	CASSONE PORTARIFIUTI CS90	DRAWER	SCHUBLADDE	CAJON
2	1	219194	ANTA RIFIUTI CS90	PANEL	BLECH	PANEL
3	1	219190	PARAURTI CS90	BUMPER	STOSSDAMPFER	PARACHOQUES
4	1	215398	SUPPORTO ALBERO COMANDO ANTA RIFIUTI	SUPPORT	SUPPORT	SOPORTE
5	1	215394	LEVA COMANDO ANTA RIFIUTI	LEVER	LEVER	PALANCA
6	1	425010	CALETTATORE d25- D55	LOCK RING	ANNEAU DE FERMETURE	ENSAMBLADORA
7	1	215444	CILINDRO D.E. 30/16 CORSA 80	CYLINDER	ZYLINDER	CILINDRO
8	1	215381	FORCELLA M12	FORK	CHAPPE	HORQUILLA
9	1	215431	BOCCOLA X FORCELLA ANTA CASSONE	BUSHING	BAGUE	CASQUILLO
10	2	215445	STAFFA ATTACCO PARAURTI	SUPPORT	ATTACHE	SOPORTE
11	1	424973	BOCCOLA ALBERO COMANDO SPAZZOLA LAT.	BUSHING	BAGUE	CASQUILLO
12	2	429820	BOCCOLA DELRIN D.34 FULCRO CASSONE	BUSHING	BAGUE	CASQUILLO
13	1	219032	LAMIERA SUPPORTO ASPIRATORE CS90	SUPPORT	SUPPORT	SOPORTE
14	1	430543	GOMMA NERA TELATA CASSONE RIFIUTI CS90	RUBBER	GOMME	GOMA
15	1	430542	GOMMA SUPERIORE CASSONE CS90	RUBBER	GOMME	GOMA
16	2	219033	LAMA PREMIGOMMA GOMMA CASSONE CS90	BLADE	PLAQUETTE	HOJA
17	1	430703	MOTORE PLM 10.5 ASPIRATORE CS80-90	MOTOR	MOTEUR	MOTOR
18	1	215399	SUPPORTO ALBERO DX COMANDO ANTA RIFIUTI	SUPPORT	SUPPORT	SOPORTE
19	1	218537	ASPIRATORE VMAP200 LAVORATO	FAN	VENTILATEUR	VENTILADOR
20	1	429801	MOZZO COLLEG. MOTORE-GIRANTE VMAP200	HUB	MOYEU	CUBO
21	1	429800	DADO PER ASPIRATORE VMAP200	SPECIAL NUT	ECROU SPECIAL	TUERCA ESPECIAL
22	1	429797	DISTANZIALE VITE GIRANTE VMAP200	SPACER	ENTRETOISE	DISTANCIADOR
23	1	219008	GOMMA PARAURTI 50x20 CASSONE CS90	RUBBER	GOMME	GOMA
24	1	219210	LAMA PREMIGOMMA PARACOLPI CASSONE CS90	BLADE	PLAQUETTE	HOJA
25	2	218535	FLANGIA ATTACCO COFANO ANTERIORE CS80-90	FLANGE	FLASNSH	BRIDA
26	1	426175	STAFFA MICROINT. CASSONE RIFIUTI	SUPPORT	SUPPORT	SOPORTE
27	1	400631	PROTEZIONE MICROINTERRUTTORE	PROTECTION	ABDECKUNG	PROTECCION
28	1	409493	MICROINTERRUTTORE 15A 4x25 CIOTEL.	MICROSWITCH	MICROINTERRUPTEUR	MICROINTERRUPTOR
29	1	219130	GANCIO SERRATURA ANTERIORE CS90	HOOK	CROCHET	GANCHO
30	2	215479	PIASTRINA GANCIO COFANO	PLAQUE	PLAQUETTE	PLAQUETA
31	1	429467	FORCELLA SU TUNNEL CAVO SPAZZ CENTRALE	FORK	FOURCHE	HORQUILLA
32	1	429796	RONDELLA CHIUSURA FORO ASPIRATORE CS90	WASHER	RONDELLE	ARANDELA
33	1	219196	DEFLETTORE ASPIRATORE VMAP200	DEFLECTOR	DEFLECTEUR	DEFLECTOR
34	1	429794	LAMIERA STIRATA BOCCA ASPIRATORE VMAP200	SUPPORT	SUPPORT	SOPORTE
35	1	408465	TESTA A SNODO ANGOLARE M8	ARTICULATION HEAD	TETE ARTICULEE	TESTA DE ARTICULACION
36	1	429751	PUNTELLO COFANO ANTERIORE CS80-90	ROD	TIGE	PUNTAL
37	1	215432	PERNO ATTACCO MOLLA CASSONE RIFIUTI	PIN	PIVOT	EJE

GRUPPO CASSONE RIFIUTI FS90

DRAWER ASSEMBLY

GRUPE DE TIROIR

SCHUBLADE GRUPPE

GRUPO DE CAJON 82

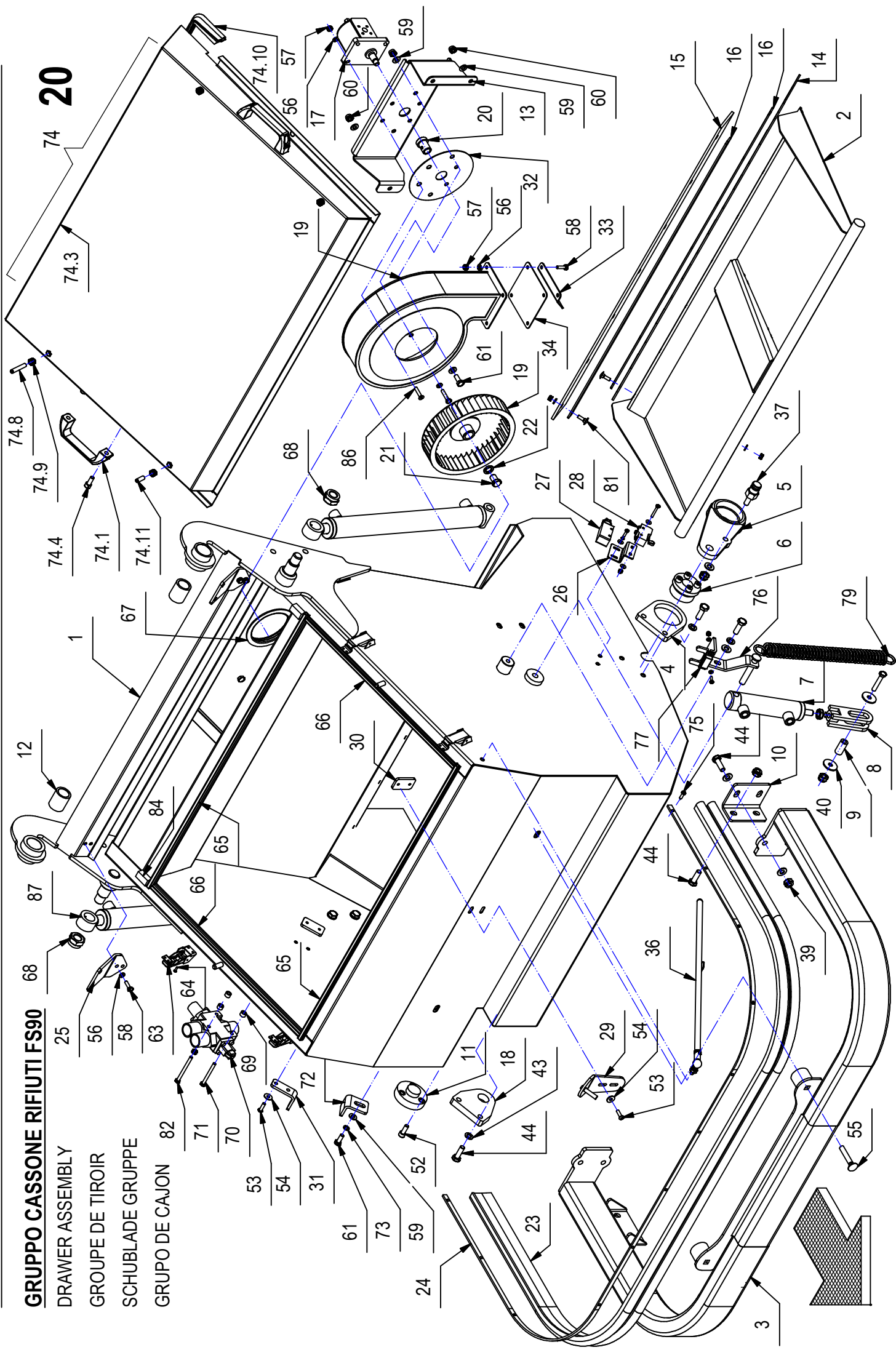

GRUPPO CASSONE RIFIUTI FS90

Tabella elenco pezzi							
POS.	QTÀ	CODICEFI	DESCRIZIONE	DESCRIPTION	DESCRIPTION	BENENNUNG	DESCRIPCION
38	20	409191	ROSETTA 10X21X2 UNI 6592 ZINC	WASHER	RONDELLE	UNTERLAGSCHEIBE	ARANDELA
39	12	409090	DADO M10x10 AUTOBL. UNI 7474 ZINC	LOCK NUT	ECROU AUTOFREINES	SICHERUNGSMUTTER	TUERCA AUTOBLOCANTE
40	2	409180	ROSETTA 9x32x2,5 UNI 6593 ZINC	WASHER	RONDELLE	UNTERLAGSCHEIBE	ARANDELA
41	1	408681	VITE M8x45 TE UNI 5739 ZINC	SCREW	VIS	SCHRAUBE	TORNILLO
42	1	409067	DADO M12x7 UNI 5589 ZINC	NUT	ECROU	MUTTER	TUERCA
43	5	409196	ROSETTA GROWER 10x18x2,2 ZINC	LOCK WASHER	RONDELLE FREIN	ZAHNSCHEIBE	ARANDELLA DENTADA
44	13	408712	VITE M10X30 TE UNI 5739 ZINC	SCREW	VIS	SCHRAUBE	TORNILLO
45	6	409144	ROSETTA 4x12x1,5 UNI 6593 ZINC	WASHER	RONDELLE	UNTERLAGSCHEIBE	ARANDELA
46	2	415941	ROSETTA 4 UNI1751 ZINC GROWER	LOCK WASHER	RONDELLE FREIN	ZAHNSCHEIBE	ARANDELLA DENTADA
47	2	408641	VITE M4X30 TE UNI 5739 ZINC	SCREW	VIS	SCHRAUBE	TORNILLO
48	4	408846	VITE M4X16 TCTC UNI 7687 ZINC	SCREW	VIS	SCHRAUBE	TORNILLO
49	4	409078	DADO M4x6 AUTOBL. UNI 7473 ZINC	LOCK NUT	ECROU AUTOFREINES	SICHERUNGSMUTTER	TUERCA AUTOBLOCANTE
50	8	409139	ROSETTA 3x8x1 UNI 6593 ZINC	WASHER	RONDELLE	UNTERLAGSCHEIBE	ARANDELA
51	8	409077	DADO M3x4,5 AUTOBL. UNI 7474 ZINC	LOCK NUT	ECROU AUTOFREINES	SICHERUNGSMUTTER	TUERCA AUTOBLOCANTE
52	3	408817	VITE M8x22 TCEI UNI 5931 ZINC	SCREW	VIS	SCHRAUBE	TORNILLO
53	4	415855	VITE M6X20 TBEI ISO 7380 ZINC.	SCREW	VIS	SCHRAUBE	TORNILLO
54	4	409160	ROSETTA 6x18x1,5 UNI 6593 ZINC	WASHER	RONDELLE	UNTERLAGSCHEIBE	ARANDELA
55	2	430028	VITE M10X60TTQST UNI 5732 ZINC	SCREW	VIS	SCHRAUBE	TORNILLO
56	36	409156	ROSETTA 6x12x1,6 UNI 6592 ZINC	WASHER	RONDELLE	UNTERLAGSCHEIBE	ARANDELA
57	26	409082	DADO M6x6 AUTOBL UNI 7474 ZINC	LOCK NUT	ECROU AUTOFREINES	SICHERUNGSMUTTER	TUERCA AUTOBLOCANTE
58	6	407666	VITE M6X20 TE UNI 5739 ZINC	SCREW	VIS	SCHRAUBE	TORNILLO
59	8	409175	ROSETTA 8x17x1,6 UNI 6592 ZINC.	WASHER	RONDELLE	UNTERLAGSCHEIBE	ARANDELA
60	5	409085	DADO M8x8,5 AUTOBL. UNI 7474 ZINC	LOCK NUT	ECROU AUTOFREINES	SICHERUNGSMUTTER	TUERCA AUTOBLOCANTE
61	3	408670	VITE M8x20 TE UNI 5739 ZINC	SCREW	VIS	SCHRAUBE	TORNILLO
62	2	408659	VITE M6x30 TE UNI 5739 ZINC	SCREW	VIS	SCHRAUBE	TORNILLO
63	4	410329	GANCIO CASSETTO	HOOK	CROCHET	HAKEN	GANCHI
64	8	408838	VITE M3x10 TCTC UNI 7687 ZINC	SCREW	VIS	SCHRAUBE	TORNILLO
65	2	430487	PROF. ASS A055_A56031 L=830	PROFILE	PROFIL	KONTURIERE	PERFIL
66	2	430024	PROF. ASS. A055_A56031 L=480	PROFILE	PROFIL	KONTURIERE	PERFIL
67	1	430023	PROF. ASSOTECH A055_A56031 L=360	PROFILE	PROFIL	KONTURIERE	PERFIL
68	2	425227	DADO M20 H 17,5 AUTOBLOCC. UNI 7474	LOCK NUT	ECROU AUTOBLOQUANT	STOPMUTTER	TUERCA AUTOBLOCANTE
69	3	426126	DISTANZIALE LEVA FRENO A MANO	SPACER	ENTRETOISE	DISTANZHUELSE	DISTANCIADOR
70	1	429623	DEVIATORE MECCANICO 3VIE DF5-3	SWITCHMAN	DÉVIATEUR	WEICHENSTELLER	DESVIADOR
71	2	408664	VITE M6X60 TE UNI 5739 DIN 933 8.8 ZINC	SCREW	VIS	SCHRAUBE	TORNILLO
72	1	429754	LAMA FINECORSA SPAZZOLA LATERALE CS80 90	BLADE	PLAQUETTE	LEISTE	LISTON
73	1	409181	ROSETTA GROWER 8x13x2,2 ZINC	LOCK WASHER	RONDELLE FREIN	ZAHNSCHEIBE	ARANDELLA DENTADA
74	1	219159	PREMONT. COFANO ANTERIORE CS90	CHEST	COFFRE	HAUBE	CAPO

GRUPPO CASSONE RIFIUTI FS90

DRAWER ASSEMBLY

GROUPE DE TIROIR

SCHUBLADE GRUPPE

GRUPO DE CAJON

20

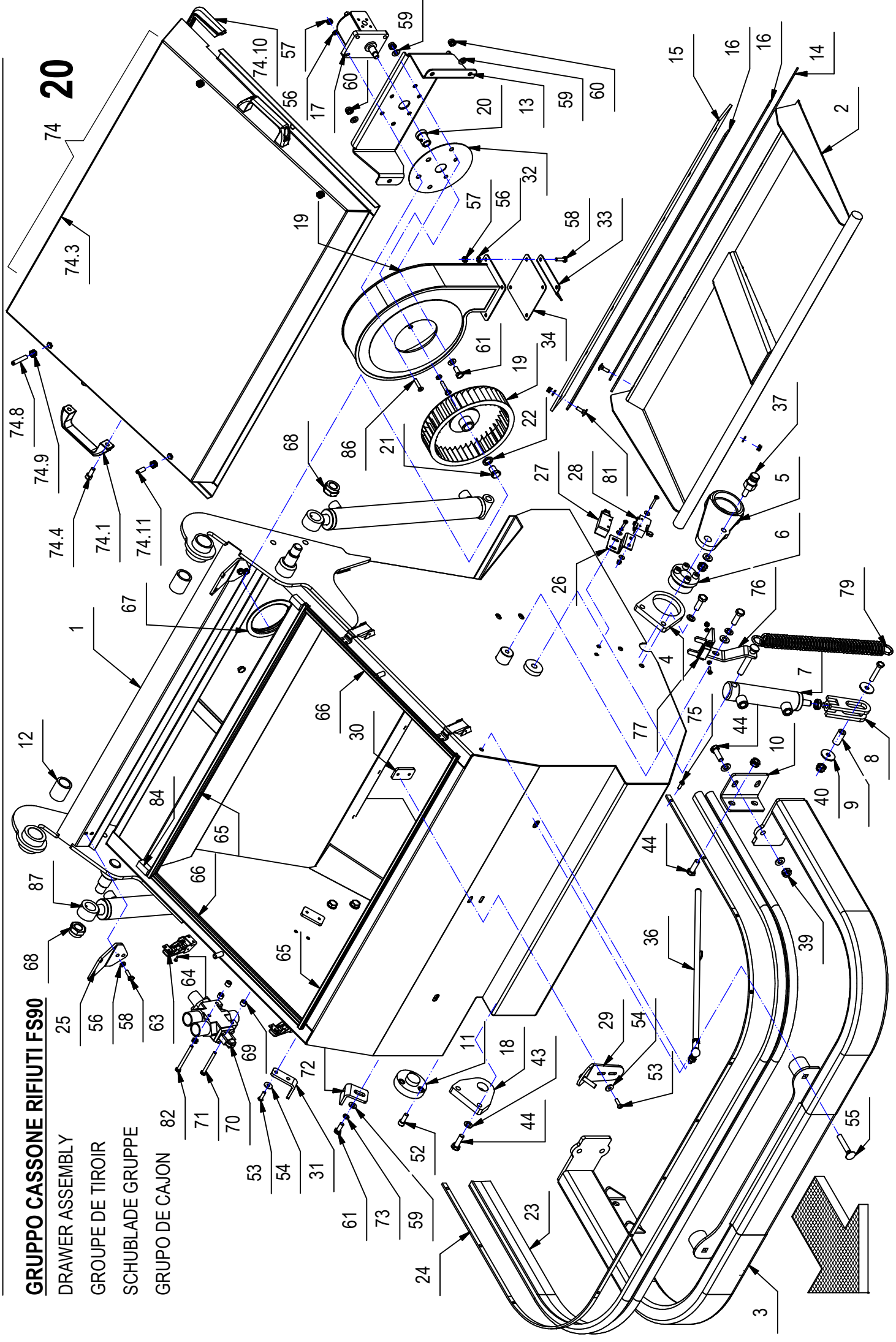

GRUPPO CASSONE RIFIUTI FS90

Tabella elenco pezzi						
POS.	QTÀ	CODICEFI	DESCRIZIONE	DESCRIPTION	BENENNUNG	DESCRIPCION
74.1	2	410272	MANIGLIA MF117 D.8 NERA	HANDLE	HANDGRIFF	MANILLA
74.2	4	410549	INSERTO ESAG T.R. M8	INSERT	EINSATZ	INSERTO
74.3	1	219158	COFANO FILTRO CS90	CHEST	HAUBE	CAPÓ
74.4	4	415767	VITE M8X20 TCEI UNI 5931 ZINC	SCREW	SCHRAUBE	TORNILLO
74.5	4	409175	ROSETTA 8x17x1,6 UNI 6592 ZINC.	WASHER	UNTERLAGSCHEIBE	ARANDELA
74.6	4	409085	DADO M8x8.5 AUTOBL. UNI 7474 ZINC	LOCK NUT	SICHERUNGSMUTTER	TUERCA AUTOBLOCANTE
74.8	2	408917	GRANO M8x50 EI INOX UNI 5923	DOWEL	MADENSCHRAUBE	TORNILLO
74.9	4	409046	DADO M8x6,5 UNI 5588 ZINC	NUT	MUTTER	TUERCA
74.10	1	430488	PROF ASS. A055_ S9757 PANN. FILTRO L=1000	PROFIL	HAUBE	PERFIL
74.11	2	408913	GRANO M8x25 EI UNI 5923 A2	DOWEL	MADENSCHRAUBE	TORNILLO
75	13	408885	VITE D.4,8x19 AUTOF. NICH UNI6954	SCREW	SCHRAUBE	TORNILLO
76	1	216990	ATTACCO PISTONE ANTA RIFIUTI	COUPLING	KUPPLUNG	ACOPLAMIENTO
77	1	427575	MAGNETE PERMANENTE COFANO ANTERIORE	MAGNET	MAGNET	IMAN
78	4	409142	ROSETTA 4x9x0,8 UNI 6592 ZINC	WASHER	UNTERLAGSCHEIBE	ARANDELA
79	1	412122	MOLLA TRAZ. 30 x 4 x 208	SPRING	RESSORT	RESORTE
80	1	409054	DADO M8x5 UNI 5589 ZINC	NUT	MUTTER	TUERCA
81	14	408622	VITE M6X20 TTQST UNI 5732 A2	SCREW	SCHRAUBE	TORNILLO
82	1	408661	VITE M6X70 TE UNI 5739 DIN 933 8.8 ZINC	SCREW	SCHRAUBE	TORNILLO
83	1	409040	DADO M6x5 UNI 5588 ZINC	NUT	MUTTER	TUERCA
84	2	218751	PROFILO MOUSSE ADESIVO 15X15X30	PROFILE	KONTURIERE	PERFIL
85	2	407663	VITE M6x16 TE UNI 5739 ZINC	SCREW	SCHRAUBE	TORNILLO
86	2	415828	VITE M6x30 TPSEI UNI5933 ZINC	SCREW	SCHRAUBE	TORNILLO
87	2	219090	CILINDRO D.E.D. 35 STELO 22 CORSA 325	CYLINDER	WALZE	CILINDRO
88	1	416056	PASSACAVO FORO D=14 d=11	FAIRLEAD	KABELDURCHGANG	GUIACABLE

PREM. COFANO ANTERIORE FS80

BONNET ASSEMBLY

GROUPE DE CAPOTA

ABDECKHAUBE GRUPPE

GRUPO DE CAPOT

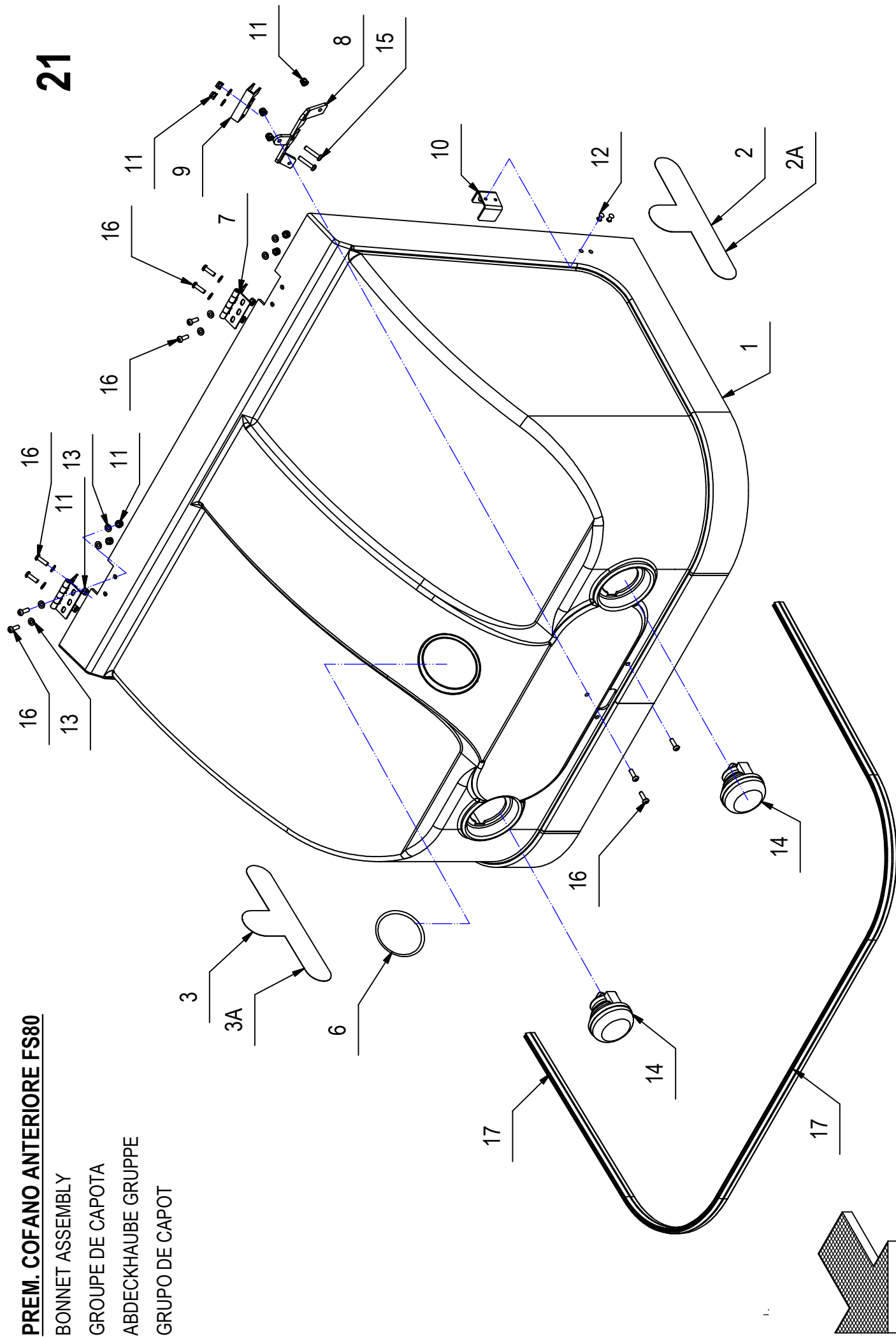
21

PREM. COFANO ANTERIORE FS80

Tabella elenco pezzi							
POS.	QTÀ	CODICEFI	DESCRIZIONE	DESCRIPTION	DESCRIPTION	BENENNUNG	DESCRIPCION
1	1	430670	COFANO ANTERIORE VETRORESINA CS80	BONNET	CAPOT	ABDECKHAUBE	CUBIERTA
2	1	429764	ETICHETTA LATERALE SX FS80B	DECAL	ETIQUETTE	SCHILD	ETIQUETA
2A	1	429762	ETICHETTA LATERALE SX FS80D	DECAL	ETIQUETTE	SCHILD	ETIQUETA
3	1	429763	ETICHETTA LATERALE DX FS80B	DECAL	ETIQUETTE	SCHILD	ETIQUETA
3A	1	429761	ETICHETTA LATERALE DX FS80D	DECAL	ETIQUETTE	SCHILD	ETIQUETA
6	1	429760	ETICHETTA CIRCOLARE FIMAP RESINATA D=90	DECAL	ETIQUETTE	SCHILD	ETIQUETA
7	2	400294	CERNIERA 64X64	HINGE	CHARNIERE	SCHARNER	BISAGRA
8	1	430190	ATTACCO SERRATURA COFANO ANT.CS90	SUPPORT LOCK	SUPPORT LOCK	STÜTZE SCHLOß AB	SOPORTE CERRADURA
9	1	424896	SERRATURA A DITO COFANO ANTERIORE	LOCK	VERROUILLAGE	VERRIEGELUNG	BLOQUEO
10	1	215350	STAFFA STELO COFANO ANTERIORE	SUPPORT	ATTAQUE	HALTERUNG	SOPORTE
11	13	421040	DADO M6 AUTOBL. UNI 7473 ZINC.	LOCK NUT	ECROU AUTOBLOQUANT	STOPMUTTER	TUERCA AUTOBLOCANTE
12	2	409360	RIVETTO 4,8x14 ALLUMINIO	RIVET	RIVET	NIET	CLAVO
13	14	409156	ROSETTA 6x12x1,6 UNI 6592 ZINC	WASHER	RONDELLE	UNTERLAGSCHEIBE	ARANDELA
14	2	430179	FARO ANTERIORE COBO	ANTERIOR PROJECTOR	PROJECTEUR ANTÉRIEUR	VORDER PROJEKTOR	PROYECTOR ANTERIOR
15	2	415857	VITE M6x30 TCBEI ISO 7380 ZINC	SCREW	VIS	SCHRAUBE	TORNILLO
16	11	415855	VITE M6X20 TBEI ISO 7380 ZINC.	SCREW	VIS	SCHRAUBE	TORNILLO
17	1	430192	PROFILO GOMMA ARMATO (PIEGATO) ASSOTECH	PROFIL	PROFILE	KONTURIERE	PERFIL

PREM. COFANO ANTERIORE FS90

BONNET ASSEMBLY

GROUPE DE CAPOTA

ABDECKHAUBE GRUPPE

GRUPO DE CAPOT

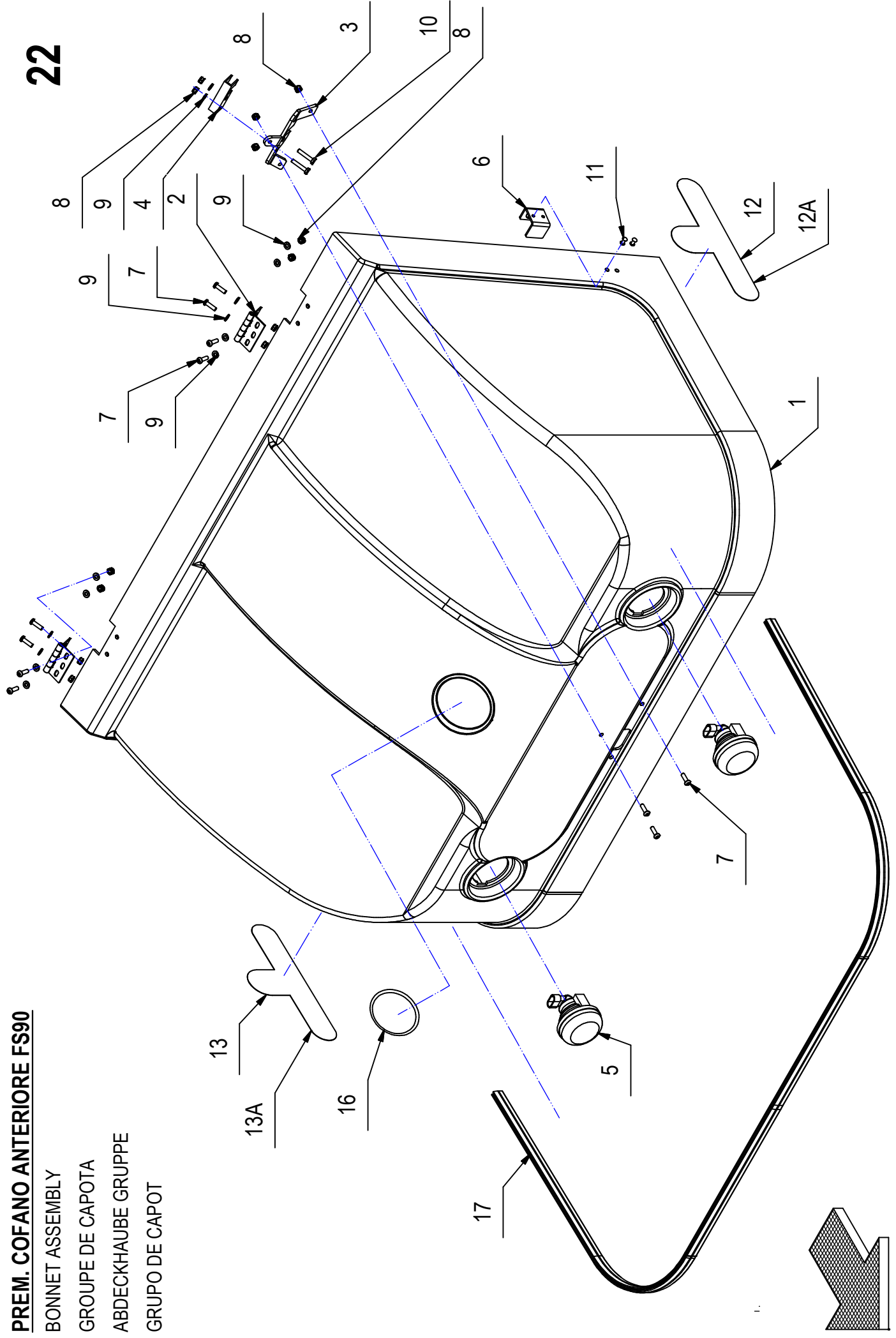

PREM. COFANO ANTERIORE FS90

Tabella elenco pezzi							
POS.	QTÀ	CODICEFI	DESCRIZIONE	DESCRIPTION	DESCRIPTION	BENENNUNG	DESCRIPCION
1	1	430659	COFANO ANTERIORE CS 90	CHEST	COFFRE	HAUBE	CAPÓ
2	2	400294	CERNIERA 64X64	HINGE	CHARNIERE	SCHARNER	BISAGRA
3	1	430190	ATTACCO SERRATURA COFANO ANT.CS90	SUPPORT LOCK	SUPPORT LOCK	STÜTZE SCHLOß AB	SOPORTE CERRADURA
4	1	424896	SERRATURA A DITO COFANO ANTERIORE	LOCK	VERROUILLAGE	VERRIEGELUNG	BLOQUEO
5	2	430179	FARO ANTERIORE COBO	ANTERIOR PROJECTOR	PROJECTEUR ANTÉRIEUR	VORDER PROJEKTOR	PROYECTOR ANTERIOR
6	1	215350	STAFFA STELO COFANO ANTERIORE	SUPPORT	ATTAQUE	HALTERUNG	SOPORTE
7	11	415855	VITE M6X20 TBEI ISO 7380 ZINC.	SCREW	VIS	SCHRAUBE	TORNILLO
8	13	409082	DADO M6x6 AUTOBL UNI 7474 ZINC	LOCK NUT	ECROU AUTOFREINES	SICHERUNGSMUTTER	TUERCA AUTOBLOCANTE
9	14	409156	ROSETTA 6x12x1.6 UNI 6592 ZINC	WASHER	RONDELLE	UNTERLAGSCHEIBE	ARANDELA
10	2	408659	VITE M6x30 TE UNI 5739 ZINC	SCREW	VIS	SCHRAUBE	TORNILLO
11	2	409360	RIVETTO 4,8x14 ALLUMINIO	RIVET	RIVET	NIET	CLAVO
12	1	429768	ETICHETTA LATERALE SX FS90B	DECAL	ETIQUETTE	SCHILD	ETIQUETA
12A	1	429766	ETICHETTA LATERALE SX FS90D	DECAL	ETIQUETTE	SCHILD	ETIQUETA
13	1	429767	ETICHETTA LATERALE DX FS90B	DECAL	ETIQUETTE	SCHILD	ETIQUETA
13A	1	429765	ETICHETTA LATERALE DX FS90D	DECAL	ETIQUETTE	SCHILD	ETIQUETA
16	1	429760	ETICHETTA CIRCOLARE FIMAP RESINATA D=90	DECAL	ETIQUETTE	SCHILD	ETIQUETA
17	1	430193	PROFILO GOMMA ARMATO (PIEGATO) ASSOTECH	PROFILE	PROFIL	KONTURIERE	PERFIL

PREM.COFRANO POSTERIORE FS80B

BONNET ASSEMBLY

GROUPE DE CAPOTA

ABDECKHAUBE GRUPPE

GRUPO DE CAPOT

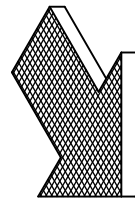
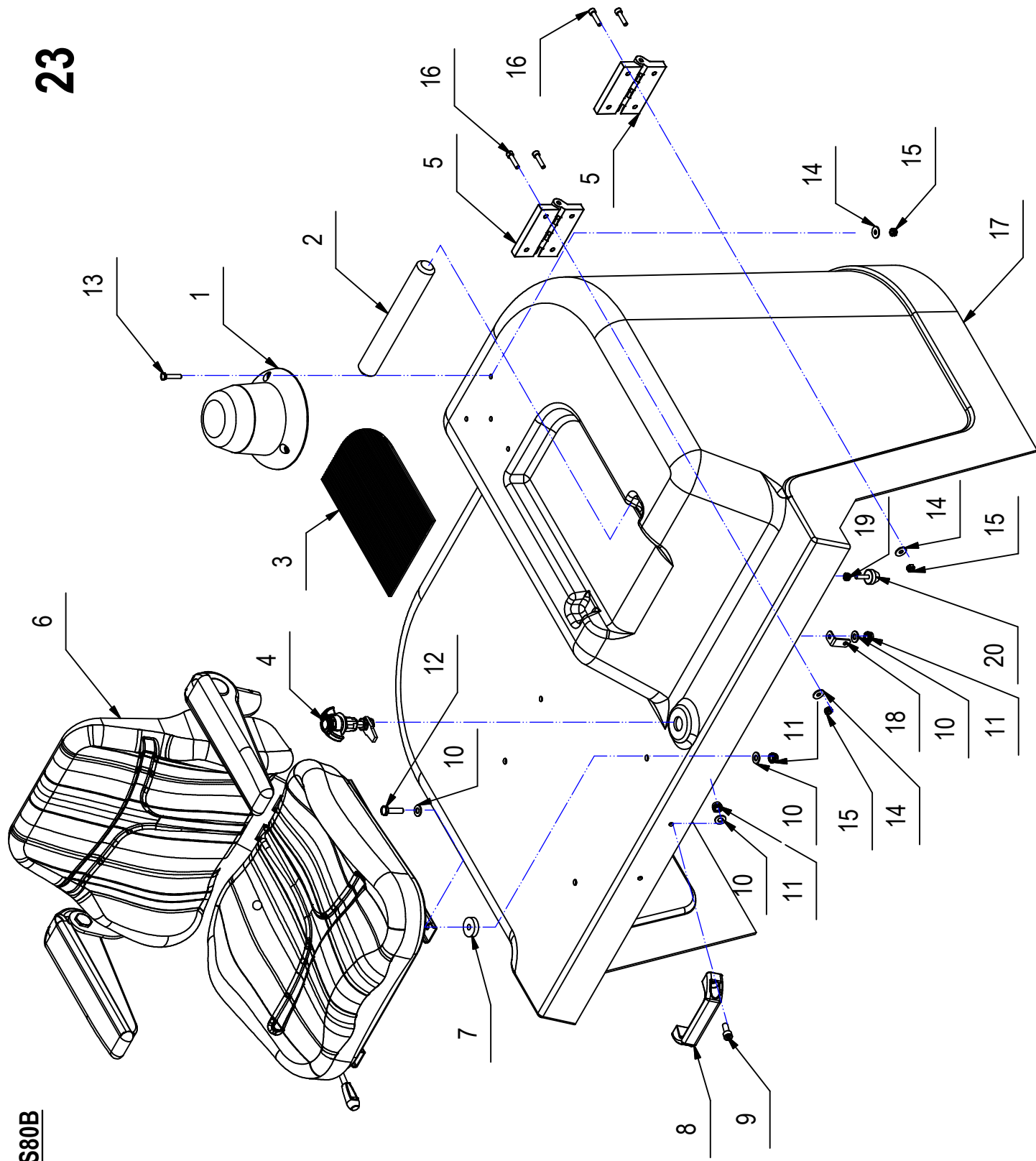

PREM.COFANO POSTERIORE FS80B

Tabella elenco pezzi						
POS.	QTÀ	CODICEFI	DESCRIZIONE	DESCRIPTION	BENENNUNG	DESCRIPCION
1	1	430296	LAMPEGG. ROTANTE ELETTRONICO CS90	WINKING LIGHT	BLINKANLANGE	DESTALLADOR
2	1	430293	TUBO VANO PORTAOGGETTI	PIPE	GURRE	TUBO
3	1	430292	TAPPETTINO MILLERIGHE CS90	CARPET	TEPPICH	ALFOMBRA
4	1	430291	SERR.COF.POST.SW3dPS -E3-150 -35	LOCK	SCHLOSS	CERRADURA
5	2	430294	ASSIEME CERNIERA MARBETT PART.260(65021)	HINGE	SCHARNIER	BISAGRA
6	1	430295	SEDILE COBO SC76 CON BRACCIOLI E MICRO	SEAT	SIEG	ASIEN TO
7	4	210069	DISTANZIALE NYLON 8.5X35X7.5.	SPACER	DISTANZHULSE	DISTANCIADOR
8	1	410272	MANIGLIA MF117 D.8 NERA	HANDLE	HANDGRIFF	MANILLA
9	2	415767	VITE M8X20 TCEI UNI 5931 ZINC	SCREW	SCHRAUBE	TORNILLO
10	10	409175	ROSETTA 8x17x1,6 UNI 6592 ZINC.	WASHER	UNTERLAGSCHEIBE	ARANDELA
11	6	409085	DADO M8x8.5 AUTOBL. UNI 7474 ZINC	LOCK NUT	SICHERUNGSMUTTER	TUERCA AUTOBLOCANTE
12	4	408676	VITE M8x30 TE UNI 5739 ZINC	SCREW	SCHRAUBE	TORNILLO
13	3	408659	VITE M6x30 TE UNI 5739 ZINC	SCREW	SCHRAUBE	TORNILLO
14	7	409160	ROSETTA 6x18x1,5 UNI 6593 ZINC	WASHER	UNTERLAGSCHEIBE	ARANDELA
15	7	409082	DADO M6x6 AUTOBL UNI 7474 ZINC	LOCK NUT	SICHERUNGSMUTTER	TUERCA AUTOBLOCANTE
16	8	408797	VITE M6x25 TCEI UNI 5931 ZINC	SCREW	SCHRAUBE	TORNILLO
17	1	430671	COFANO POST. VETRORESINA CS80 VER.BATT.	CHEST	HAUBE	CAPÒ
18	1	429624	STAFFETTA ATTACCO CAVO COFANO POST.	SUPPORT	HALTERUNG	SOPORTE
19	3	415887	DADO M6x4 UNI 5589 ZINC.	NUT	MUTTER	TUERCA
20	3	430290	ANTIVIBRANTE TRONCO-CONICO M6	VIBRATION-DAMPING	SCHWINGUNGSDAMPFER	ANTIVIBRACION

PREM. COFANO POSTERIORE FS80D

BONNET ASSEMBLY

GROUPE DE CAPOTA

ABDECKHAUBE GRUPPE

GRUPO DE CAPOT

24

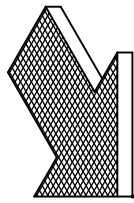
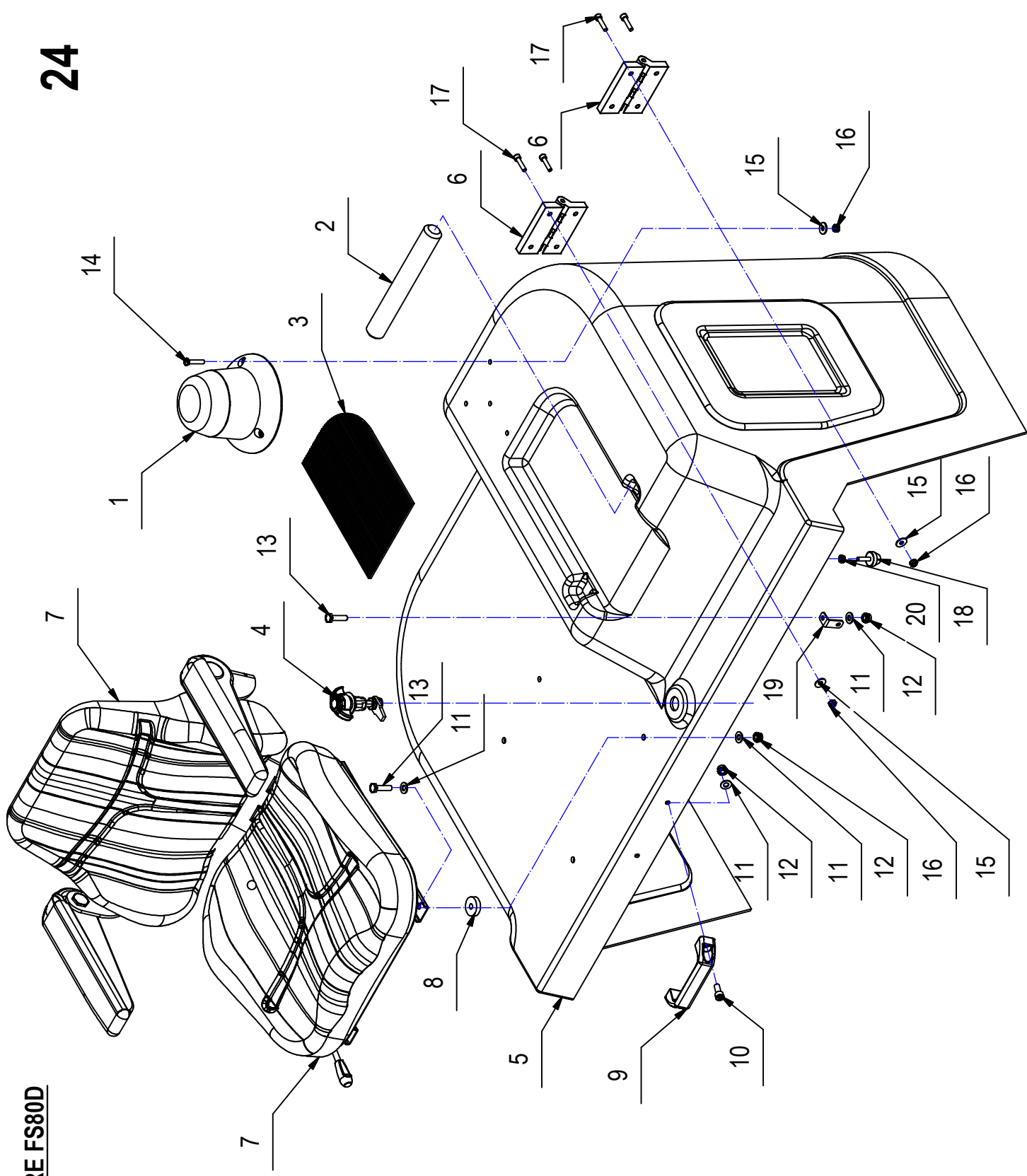

PREM. COFANO POSTERIORE.FS80D

Tabella elenco pezzi						
POS.	QTÀ	CODICEFI	DESCRIZIONE	DESCRIPTION	BENENNUNG	DESCRIPCION
1	1	430296	LAMPEGG. ROTANTE ELETTRONICO CS90	WINKING LIGHT	BLINKANLANGE	DESTALLADOR
2	1	430293	TUBO VANO PORTAOGGETTI	PIPE	GURRE	TUBO
3	1	430292	TAPPETTINO MILLERIGHE CS90	CARPET	TEPPICH	ALFOMBRA
4	1	430291	SERR.COF.POST.SW3dPS -E3-150 -35	LOCK	SCHLOß	CERRADURA
5	1	430672	COFANO POST.VETRORESINA CS80 VER.GAS	CHEST	HAUBE	CAPÓ
6	2	430294	ASSIEME CERNIERA MARBETT PART.260(65021)	HINGE	SCHARNIER	BISAGRA
7	1	430295	SEDILE COBO SC76 CON BRACCIOLI E MICRO	SEAT	SITS	ASIENTO
8	4	210069	DISTANZIALE NYLON 8.5X35X7.5.	SPACER	DISTANZHULSE	DISTANCIADOR
9	1	410272	MANIGLIA MF117 D.8 NERA	HANDLE	HANDGRIFF	MANILLA
10	2	415767	VITE M8X20 TCEI UNI 5931 ZINC	SCREW	SCHRAUBE	TORNILLO
11	10	409175	ROSETTA 8x17x1,6 UNI 6592 ZINC.	WASHER	UNTERLAGSCHEIBE	ARANDELA
12	6	409085	DADO M8x8.5 AUTOBL. UNI 7474 ZINC	LOCK NUT	SICHERUNGSMUTTER	TUERCA AUTOBLOCANTE
13	4	408676	VITE M8x30 TE UNI 5739 ZINC	SCREW	SCHRAUBE	TORNILLO
14	3	408659	VITE M6x30 TE UNI 5739 ZINC	SCREW	SCHRAUBE	TORNILLO
15	7	409160	ROSETTA 6x18x1,5 UNI 6593 ZINC	WASHER	UNTERLAGSCHEIBE	ARANDELA
16	7	409082	DADO M6x6 AUTOBL UNI 7474 ZINC	LOCK NUT	SICHERUNGSMUTTER	TUERCA AUTOBLOCANTE
17	8	408797	VITE M6x25 TCEI UNI 5931 ZINC	SCREW	SCHRAUBE	TORNILLO
18	3	430290	ANTIVIBRANTE TRONCO-CONICO M6	VIBRATION-DAMPING	SCHWINGUNGSDAMPFER	ANTIVIBRACION
19	1	429624	STAFFETTA ATTACCO CAVO COFANO POST.	SUPPORT	HALTERUNG	SOPORTE
20	3	415887	DADO M6x4 UNI 5589 ZINC.	NUT	MUTTER	TUERCA

PREM. COFANO POSTERIORE FS90B

BONNET ASSEMBLY

GROUPE DE CAPOTA

ABDECKHAUBE GRUPPE

GRUPO DE CAPOT

25

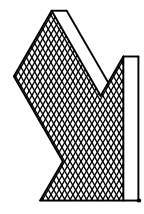
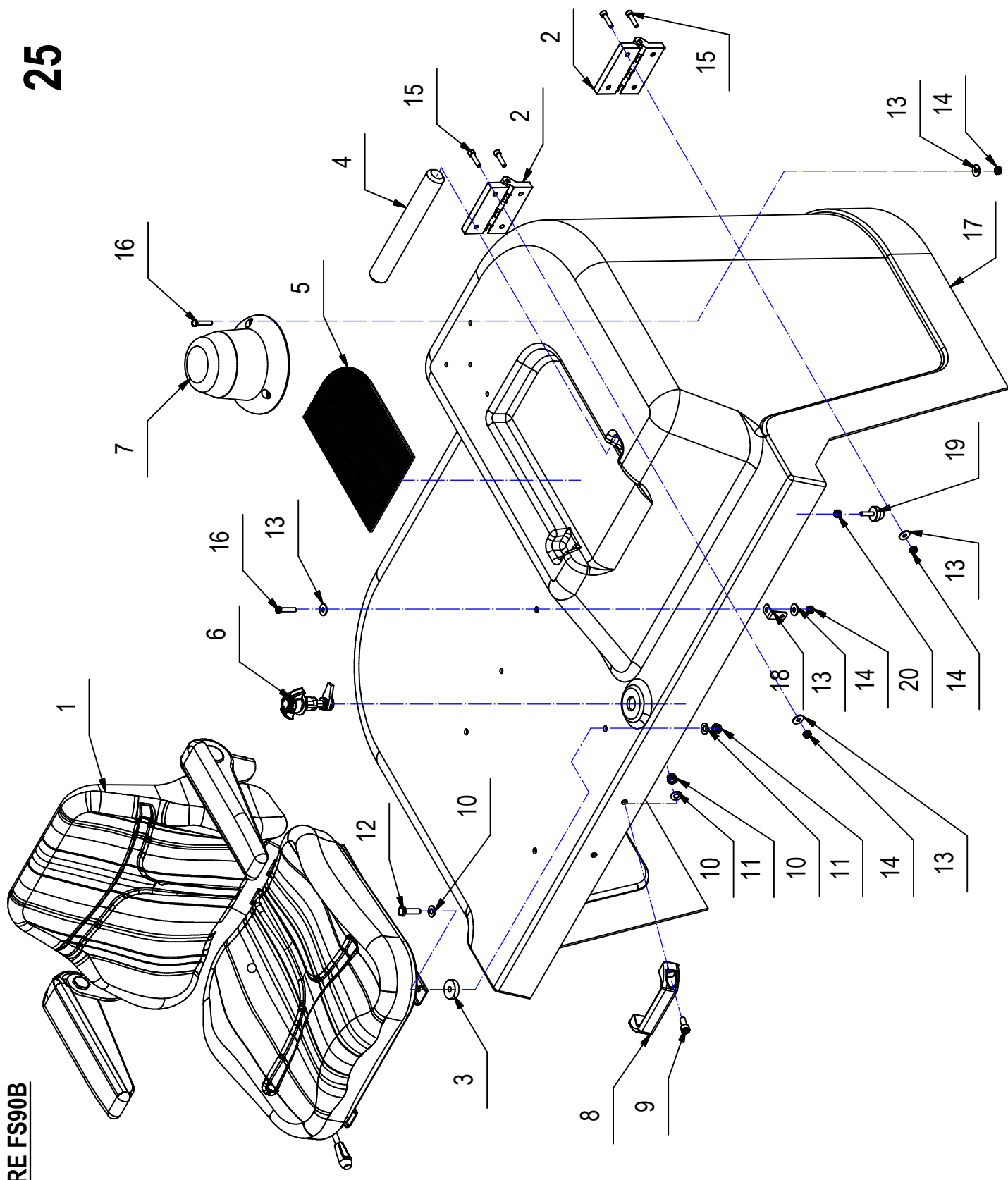

PREM. COFANO POSTERIORE FS90B

Tabella elenco pezzi						
POS.	QTÀ	CODICEFI	DESCRIZIONE	DESCRIPTION	BENENNUNG	DESCRIPCION
1	1	430295	SEDILE COBO SC76 CON BRACCIOLI E MICRO	SEAT	SITS	ASIENTO
2	2	430294	ASSIEME CERNIERA MARBETT PART.260(65021)	HINGE	SCHARNIER	BISAGRA
3	4	210069	DISTANZIALE NYLON 8.5X35X7.5.	SPACER	ENTRETOISE	DISTANCIADOR
4	1	430293	TUBO VANO PORTAOGGETTI	PIPE	TUYAU	TUBO
5	1	430292	TAPPETTINO MILLERIGHE CS90	CARPET	TAPIS	ALFOMBRA
6	1	430291	SERR.COF.POST.SW3dPS -E3-150 -35	LOCK	SERRURE	CERRADURA
7	1	430296	LAMPEGG. ROTANTE ELETTRONICO CS90	WINKING LIGHT	CLIGNOTEUR	DESTALLADOR
8	1	410272	MANIGLIA MF117 D.8 NERA	HANDLE	MANCHE	MANILLA
9	2	415767	VITE M8X20 TCEI UNI 5931 ZINC	SCREW	VIS	TORNILLO
10	8	409175	ROSETTA 8x17x1,6 UNI 6592 ZINC.	WASHER	RONDELLE	ARANDELA
11	5	409085	DADO M8x8.5 AUTOBL. UNI 7474 ZINC	LOCK NUT	ECROU AUTOFREINES	TUERCA AUTOBLOCANTE
12	3	408676	VITE M8x30 TE UNI 5739 ZINC	SCREW	VIS	TORNILLO
13	9	409160	ROSETTA 6x18x1,5 UNI 6593 ZINC	WASHER	RONDELLE	ARANDELA
14	8	409082	DADO M6x6 AUTOBL UNI 7474 ZINC	LOCK NUT	ECROU AUTOFREINES	TUERCA AUTOBLOCANTE
15	8	408797	VITE M6x25 TCEI UNI 5931 ZINC	SCREW	VIS	TORNILLO
16	4	408659	VITE M6x30 TE UNI 5739 ZINC	SCREW	VIS	TORNILLO
17	1	430656	COFANO POST. CS90 VETRORESINA VER. BATT.	CHEST	COFFRE	CAPÒ
18	1	429624	STAFFETTA ATTACCO CAVO COFANO POST.	SUPPORT	ATTACHE	SOPORTE
19	3	430290	ANTIVIBRANTE TRONCO-CONICO M6	VIBRATION-DAMPING	ANTIVIBRATOIRE	ANTIVIBRACION
20	3	409040	DADO M6x5 UNI 5588 ZINC	NUT	ECROU	TUERCA

PREM. COFANO POSTERIORE FS90D

BONNET ASSEMBLY

GROUPE DE CAPOTA

ABDECKHAUBE GRUPPE

GRUPO DE CAPOT

26

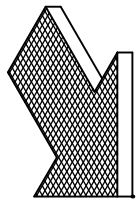
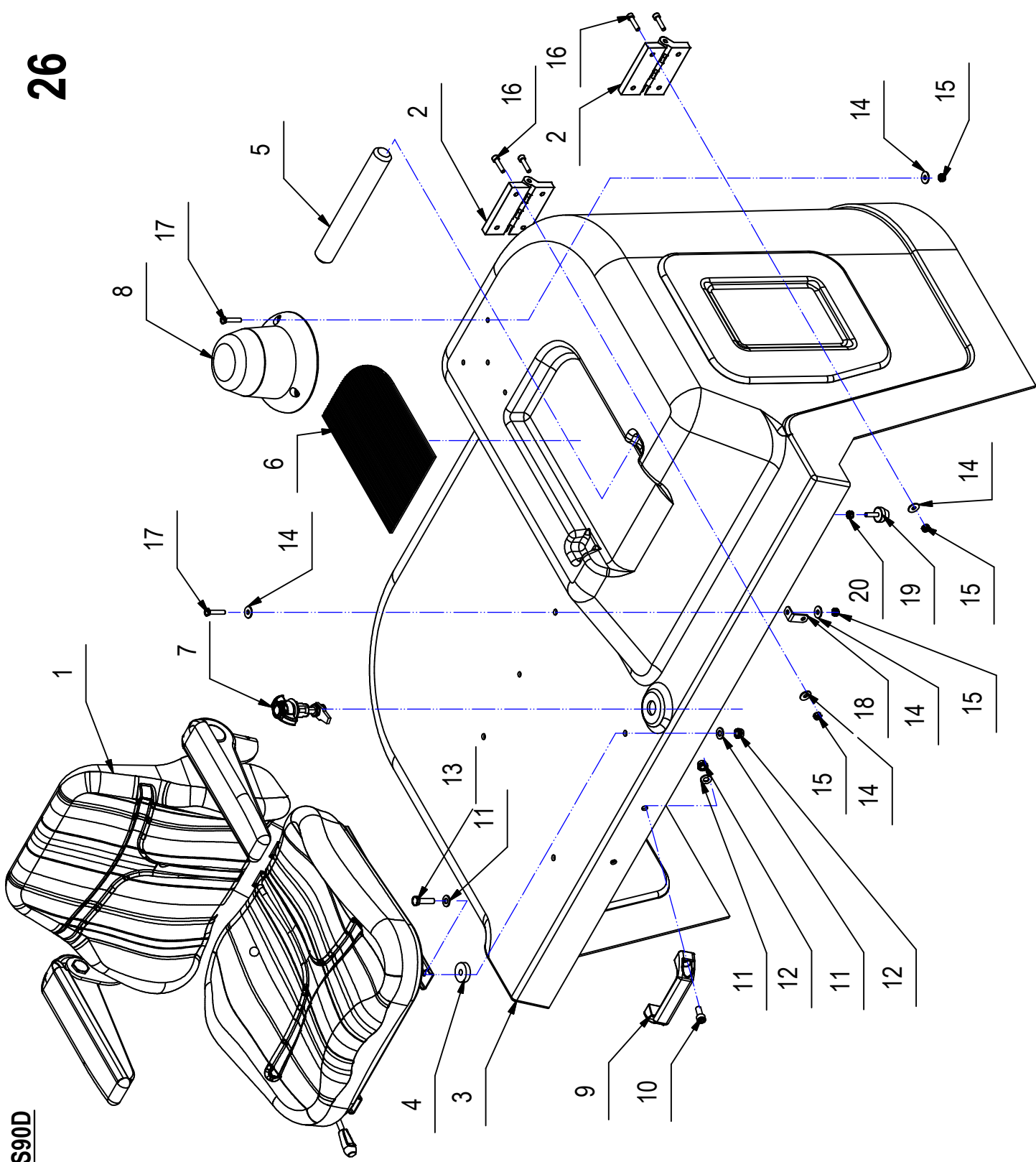

PREM. COFANO POSTERIORE FS90D

Tabella elenco pezzi						
POS.	QTÀ	CODICEFI	DESCRIZIONE	DESCRIPTION	DESCRIPTION	BENENNUNG
1	1	430295	SEDILE COBO SC76 CON BRACCIOLI E MICRO	SEAT	SIEGE	SITS
2	2	430294	ASSIEME CERNIERA MARBETT PART.260(65021)	HINGE	CHARNIERE	SCHARNIER
3	1	430657	COFANO POST. VETRORESINA CS90 VER. GAS.	CHEST	COFFRE	HAUBE
4	4	210069	DISTANZIALE NYLON 8.5X35X7.5.	SPACER	ENTRETOISE	DISTANZHULSE
5	1	430293	TUBO VANO PORTAOGGETTI	PIPE	TUYAU	GURRE
6	1	430292	TAPPETTINO MILLERIGHE CS90	CARPET	TAPIS	TEPPICH
7	1	430291	SERR.COF.POST.SW3dPS -E3-150 -35	LOCK	SERRURE	SCHLOß
8	1	430296	LAMPEGG. ROTANTE ELETTRONICO CS90	WINKING LIGHT	CLIGNOTEUR	BLINKANLANGE
9	1	410272	MANIGLIA MF117 D.8 NERA	HANDLE	MANCHE	HANDGRIFF
10	2	415767	VITE M8X20 TCEI UNI 5931 ZINC	SCREW	VIS	SCHRAUBE
11	8	409175	ROSETTA 8x17x1,6 UNI 6592 ZINC.	WASHER	RONDELLE	UNTERLAGSCHEIBE
12	5	409085	DADO M8x8.5 AUTOBL. UNI 7474 ZINC	LOCK NUT	ECROU AUTOFREINES	SICHERUNGSMUTTER
13	3	408676	VITE M8x30 TE UNI 5739 ZINC	SCREW	VIS	SCHRAUBE
14	9	409160	ROSETTA 6x18x1,5 UNI 6593 ZINC	WASHER	RONDELLE	UNTERLAGSCHEIBE
15	8	409082	DADO M6x6 AUTOBL UNI 7474 ZINC	LOCK NUT	ECROU AUTOFREINES	SICHERUNGSMUTTER
16	8	408797	VITE M6x25 TCEI UNI 5931 ZINC	SCREW	VIS	SCHRAUBE
17	4	408659	VITE M6x30 TE UNI 5739 ZINC	SCREW	VIS	SCHRAUBE
18	1	429624	STAFFETTA ATTACCO CAVO COFANO POST.	SUPPORT	ATTAQUE	HALTERUNG
19	3	430290	ANTIVIBRANTE TRONCO-CONICO M6	VIBRATION-DAMPING	ANTIVIBRATOIRE	SCHWINGUNGSDAMPFER
20	3	409040	DADO M6x5 UNI 5588 ZINC	NUT	ECROU	MUTTER
						TUERCA

PREM. SERBATOIO OLIO FS80-90

OIL - TANK ASSEMBLY

GROUPE DE RESERVOIR D'HUILE

OEL TANK GRUPPE

GRUPO DE TANQUE EN ACEITE

27

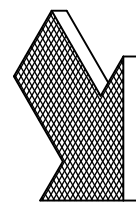
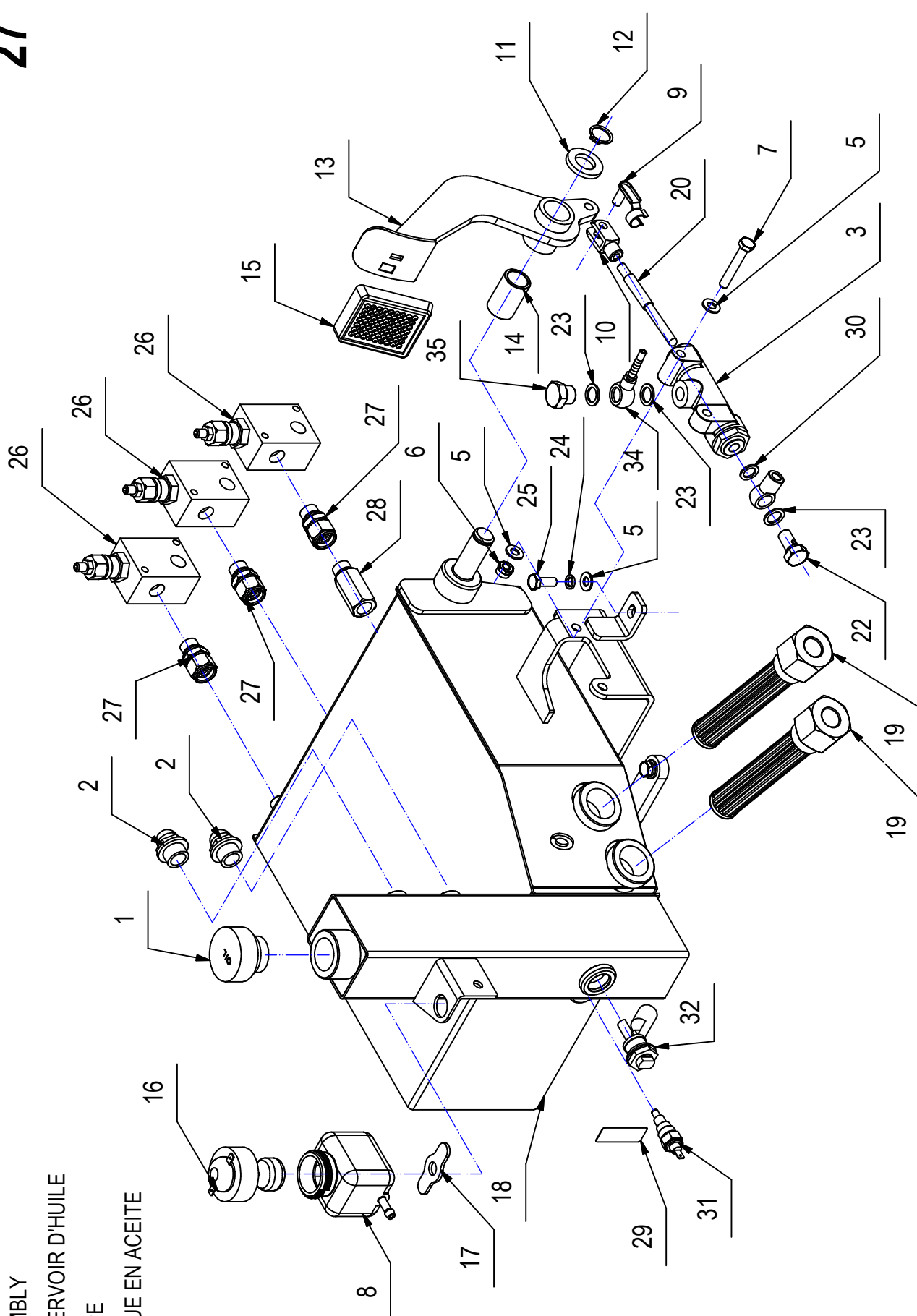

PREM. SERBATOIO OLIO FS80-90

Tabella elenco pezzi						
POS.	QTÀ	CODICEFI	DESCRIZIONE	DESCRIPTION	BENENNUNG	DESCRIPCION
1	1	416223	TAPPO SFIATO SERBATOIO OLIO 1" GAS	PLUG	BOUCHON	TAPO CARGA
2	2	425422	TAPPO SPIA LIVELLO OLIO 1/2"	INDICATOR	ANZEIGEGERAT	INDICADOR
3	1	425364	CORPO POMPA FRENI	PUMP	PUMPE	BOMBA FRENOS
4	1	408679	VITE M8x40 TE UNI 5739 ZINC	SCREW	VIS	TORNILLO
5	8	409175	ROSETTA 8x17x1,6 UNI 6592 ZINC.	WASHER	RONDELLE	ARANDELA
6	2	409085	DADO M8x8,5 AUTOBL. UNI 7474 ZINC	LOCK NUT	ECROU AUTOFREINES	TUERCA AUTOBLOCANTE
7	1	408682	VITE M8X50 TE UNI 5739 A2	SCREW	VIS	TORNILLO
8	1	410502	SERBATOIO LIQUIDO FRENI	OIL TANK BRAKES	RESERVOIR D'HUILE FREINS	TANQUE DE ACEITE FRENOS
9	1	410459	CLIPS PER FORCELLA M8 CORTA	PIN	AXE	PERNO
10	1	410452	FORCELLA M8 UNI 1676 CORTA	FORK	FOURCHETTE	HORQUILLA
11	1	425421	DISTANZIALE D 35 d.20 H= 4.5	SPACER	ENTRETOISE	DISTANCIADOR
12	1	408356	SEEGER E20 X 1.2	SEEGER RING	SERRE CLIPS	ANILLO SEEGER
13	1	218913	PEDALE FRENO CS90	PEDAL	PÉDALE	PEDAL
14	1	425363	BOCCOLA PER PEDALE FRENO	BUSHING	BAGUE	CASQUILLO
15	1	400119	COPRIPEDALE	PEDAL COVER	PEDALGUMMI	CUBREPEDAL
16	1	410503	TAPPO ELETTRICO SERBATOIO OLIO FRENI	LEVEL PLUG	BOUCHON DE NIVEAU	TAPON NIVEL
17	1	405955	BANDELLA GOMMA PER VASCHETTA OLIO	SUPPORT PLATE	PLAQUE SUPPORT	PLACA SOPORTE
18	1	218911	SERBATOIO OLIO CS80 -90	OIL TANK	RESERVOIR D'HUILE	TANQUE DE ACEITE
19	2	430361	FILTRO OLIO ASPIRAZ. IN LINEA 1"G-03237	CLEANER	FILTRE	FILTRO
20	1	430360	ASTA COMANDO POMPA FRENI CS80 -90	ROD	TIGE	VARILLA
21	1	410507	RACCORDO 1 VIA M10x1.25 FORO D=14	FITTING	RACCORD	RACOR
22	1	410506	RACCORDO FORATO M12x1.50	FITTING	RACCORD	RACOR
23	3	410509	GUARNIZIONE RAME 14x20x1.5	GASKET	JOINT	JUNTA
24	4	409181	ROSETTA GROWER 8x13x2.2 ZINC	LOCK WASHER	RONDELLE FREIN	ARANDELLA DENTADA
25	4	408670	VITE M8x20 TE UNI 5739 ZINC	SCREW	VIS	TORNILLO
26	3	430841	VALVOLA DI MAX PRESS. DA 3-8 50-200 BAR	VALVE	VANNE	VALVULA
27	3	426729	GIUNZIONE DIRITTA GIREVOLE M-F 3/8	LINK	RACCORDEMENT	EMPALME
28	1	426724	COLONNETTA LUNGA M-F 3/8	COLUMN	COLONNE	COLUMNA
29	1	427613	TERMOMETRO ADESIVO 8 GRAD. TIPO B	THERMOMETER	THERMOMETRE	TERMOMETRO
30	1	410510	GUARNIZIONE IN RAME 12x18x1.5	GASKET	JOINT	JUNTA
31	1	425366	SENSORE TEMPERATURA ON-OFF M16X1,5 80°	THERMOSTAT	THERMOSTAT	TERMOSTATO
32	1	425365	SENSORE DI LIVELLO ELETTROMAGN. LATERALE	LEVEL SWITCH	CAPTEUR DE NIVEAU	SENSORE DE NIVEL
34	1	431063	RACCORDO PRESS. OCCHIO D.14 S/B	FITTING	RACCORD	RACOR
35	1	425371	TAPPO M DA 3/8" SERBATOIO OLIO	PLUG	BOUCHON	TAPON

IMP.ELETT.FS80-90 D.LINEA PRINCIPALE

Tabella elenco pezzi						
POS.	QTÀ	CODICEFI	DESCRIZIONE	DESCRIPTION	DESCRIPTION	BENENNUNG
1	1	426185	CENTRALINA ELETTRONICA PRERISCALDAMENTO	CARD	PLAQUE	KONTROLELEMENT
2	1	430704	RELE' TEMPORIZZATORE (RITARDO 5")	RELAY TIMER	RELAIS TEMPORISATEUR	RELAIS ZEITSCHALTER
3	1	430923	RELE' MICRO 12VOLT	RELAY TIMER	RELAIS TEMPORISATEUR	RELAIS ZEITSCHALTER
4	1	408558	FUSIBILE 15 A A FASTON.	FUSE 15A	FUSIBLE 15A	SICHERUNG 15A
5	1	409601	FUSIBILE 20A A FASTON.	FUSE 20A	FUSIBLE 20A	SICHERUNG 20A
6	1	409596	FUSIBILE 10A A FASTON	FUSE 10A	FUSIBLE 10A	SICHERUNG 10A
7	1	409592	FUSIBILE 3A A FASTON	FUSE	FUSIBLE	SICHERUNG
8	1	409610	MAXIFUSIBILE 40A	FUSE	FUSIBLE	SICHERUNG
9	1	409612	MAXIFUSIBILE 50A	FUSE	FUSIBLE	SICHERUNG
10	1	409873	ZOCCOLO PORTAFUSIBILE QUADRUPLIO MT	CLOG BRINGS FUSE	SABOT PORTE FUSIBLE	HOLZSCHUH BRINGT
						SICHERUNG
11	1	430922	RELE' 12 VOLT 70A	RELAY 12V 70A	RELAIS 12V 70A	RELAIS 12V 70A
						RELEVO 12V 70A

FUSIBLE 15A

FUSIBLE 20A

FUSIBLE 10A

FUSIBLE

FUSIBLE

FUSIBLE

FUSIBLE

FUSIBLE 15A

FUSIBLE 20A

FUSIBLE 10A

FUSIBLE

FUSIBLE

FUSIBLE

FUSIBLE

FUSIBLE

FUSIBLE

FUSIBLE 15A

FUSIBLE 20A

FUSIBLE 10A

FUSIBLE

FUSIBLE

FUSIBLE

FUSIBLE

FUSIBLE

FUSIBLE

FUSIBLE 15A

FUSIBLE 20A

FUSIBLE 10A

FUSIBLE

FUSIBLE

FUSIBLE

FUSIBLE

FUSIBLE

FUSIBLE

FUSIBLE 15A

FUSIBLE 20A

FUSIBLE 10A

FUSIBLE

FUSIBLE

FUSIBLE

FUSIBLE

FUSIBLE

FUSIBLE

FUSIBLE 15A

FUSIBLE 20A

FUSIBLE 10A

FUSIBLE

FUSIBLE

FUSIBLE

FUSIBLE

FUSIBLE

FUSIBLE

FUSIBLE 15A

FUSIBLE 20A

FUSIBLE 10A

FUSIBLE

FUSIBLE

FUSIBLE

FUSIBLE

FUSIBLE

FUSIBLE

FUSIBLE 15A

FUSIBLE 20A

FUSIBLE 10A

FUSIBLE

FUSIBLE

FUSIBLE

FUSIBLE

FUSIBLE

FUSIBLE

FUSIBLE 15A

FUSIBLE 20A

FUSIBLE 10A

FUSIBLE

FUSIBLE

FUSIBLE

FUSIBLE

FUSIBLE

FUSIBLE

FUSIBLE 15A

FUSIBLE 20A

FUSIBLE 10A

FUSIBLE

FUSIBLE

FUSIBLE

FUSIBLE

FUSIBLE

FUSIBLE

FUSIBLE 15A

FUSIBLE 20A

FUSIBLE 10A

FUSIBLE

FUSIBLE

FUSIBLE

FUSIBLE

FUSIBLE

FUSIBLE

FUSIBLE 15A

FUSIBLE 20A

FUSIBLE 10A

FUSIBLE

FUSIBLE

FUSIBLE

FUSIBLE

FUSIBLE

FUSIBLE

FUSIBLE 15A

FUSIBLE 20A

FUSIBLE 10A

FUSIBLE

FUSIBLE

FUSIBLE

FUSIBLE

FUSIBLE

FUSIBLE

FUSIBLE 15A

FUSIBLE 20A

FUSIBLE 10A

FUSIBLE

FUSIBLE

FUSIBLE

FUSIBLE

FUSIBLE

FUSIBLE

FUSIBLE 15A

FUSIBLE 20A

FUSIBLE 10A

FUSIBLE

FUSIBLE

FUSIBLE

FUSIBLE

FUSIBLE

FUSIBLE

FUSIBLE 15A

FUSIBLE 20A

FUSIBLE 10A

FUSIBLE

FUSIBLE

FUSIBLE

FUSIBLE

FUSIBLE

FUSIBLE

FUSIBLE 15A

FUSIBLE 20A

FUSIBLE 10A

FUSIBLE

FUSIBLE

FUSIBLE

FUSIBLE

FUSIBLE

FUSIBLE

FUSIBLE 15A

FUSIBLE 20A

FUSIBLE 10A

FUSIBLE

FUSIBLE

FUSIBLE

FUSIBLE

FUSIBLE

FUSIBLE

FUSIBLE 15A

FUSIBLE 20A

FUSIBLE 10A

FUSIBLE

FUSIBLE

FUSIBLE

FUSIBLE

FUSIBLE

FUSIBLE

FUSIBLE 15A

FUSIBLE 20A

FUSIBLE 10A

FUSIBLE

FUSIBLE

FUSIBLE

FUSIBLE

FUSIBLE

FUSIBLE

FUSIBLE 15A

FUSIBLE 20A

FUSIBLE 10A

FUSIBLE

FUSIBLE

FUSIBLE

FUSIBLE

FUSIBLE

FUSIBLE

FUSIBLE 15A

FUSIBLE 20A

FUSIBLE 10A

FUSIBLE

FUSIBLE

FUSIBLE

FUSIBLE

FUSIBLE

FUSIBLE

FUSIBLE 15A

FUSIBLE 20A

FUSIBLE 10A

FUSIBLE

FUSIBLE

FUSIBLE

FUSIBLE

FUSIBLE

FUSIBLE

FUSIBLE 15A

FUSIBLE 20A

FUSIBLE 10A

FUSIBLE

FUSIBLE

FUSIBLE

FUSIBLE

FUSIBLE

FUSIBLE

FUSIBLE 15A

FUSIBLE 20A

FUSIBLE 10A

FUSIBLE

FUSIBLE

FUSIBLE

FUSIBLE

FUSIBLE

FUSIBLE

FUSIBLE 15A

FUSIBLE 20A

FUSIBLE 10A

FUSIBLE

FUSIBLE

FUSIBLE

FUSIBLE

FUSIBLE

FUSIBLE

FUSIBLE 15A

FUSIBLE 20A

FUSIBLE 10A

FUSIBLE

FUSIBLE

FUSIBLE

FUSIBLE

FUSIBLE

FUSIBLE

FUSIBLE 15A

FUSIBLE 20A

FUSIBLE 10A

FUSIBLE

FUSIBLE

FUSIBLE

FUSIBLE

FUSIBLE

FUSIBLE

FUSIBLE 15A

FUSIBLE 20A

FUSIBLE 10A

FUSIBLE

FUSIBLE

FUSIBLE

FUSIBLE

FUSIBLE

FUSIBLE

FUSIBLE 15A

FUSIBLE 20A

FUSIBLE 10A

FUSIBLE

FUSIBLE

FUSIBLE

FUSIBLE

FUSIBLE

FUSIBLE

FUSIBLE 15A

FUSIBLE 20A

FUSIBLE 10A

FUSIBLE

FUSIBLE

FUSIBLE

FUSIBLE

FUSIBLE

FUSIBLE

FUSIBLE 15A

FUSIBLE 20A

FUSIBLE 10A

FUSIBLE

FUSIBLE

FUSIBLE

FUSIBLE

FUSIBLE

FUSIBLE

FUSIBLE 15A

FUSIBLE 20A

FUSIBLE 10A

FUSIBLE

FUSIBLE

FUSIBLE

FUSIBLE

FUSIBLE

FUSIBLE

FUSIBLE 15A

FUSIBLE 20A

FUSIBLE 10A

FUSIBLE

FUSIBLE

FUSIBLE

FUSIBLE

FUSIBLE

FUSIBLE

FUSIBLE 15A

FUSIBLE 20A

FUSIBLE 10A

FUSIBLE

IMP.ELETT.FS80-90B. LINEA PRINCIPALE

Tabella elenco pezzi						
POS.	QTÀ	CODICEFI	DESCRIZIONE	DESCRIPTION	DESCRIPTION	BENENNUNG
1	1	430704	RELE' TEMPORIZZATORE (RITARDO 5")	RELAY TIMER	RELAIS TEMPORISATEUR	RELAIS ZEITSCHALTER
2	2	430923	RELE' MICRO 12VOLT	RELAY TIMER	RELAIS TEMPORISATEUR	RELAIS ZEITSCHALTER
3	1	408558	FUSIBILE 15 A A FASTON.	FUSE 15A	FUSIBLE 15A	SICHERUNG 15A
4	1	409601	FUSIBILE 20A A FASTON.	FUSE 20A	FUSIBLE 20A	SICHERUNG 20A
5	1	409596	FUSIBILE 10A A FASTON	FUSE 10A	FUSIBLE 10A	SICHERUNG 10A
6	1	409592	FUSIBILE 3A A FASTON	FUSE	FUSIBLE	SICHERUNG
7	1	407845	TELERUTTORE 36V PO SW200-927	REMOTE CONTROL SWITCH	TELERUPTEUR	SCHUTZ
8	1	409873	ZOCCOLO PORTAFUSIBILE QUADRUPLIO MT	CLOG BRINGS FUSE	SABOT PORTE FUSIBLE	HOLZSCHUH BRINGT
						SICHERUNG
9	1	430980	FUSIBILE LAMELLARE MEGA	FUSE	FUSIBLE	SICHERUNG
10	1	430981	PORTAFUSIBILE LAMELLARE MEGA	HANDS FUSE	PORTE FUSIBLE	BRINGT SICHERUNG
11	2	430922	RELE' 12 VOLT 70A	RELAY 12V 70A	RELAIS 12V 70A	RELEVO 12V 70A

DESCRIPCION

GRUPPO CAVI COMANDO FS80-90B

GROUP CABLES COMMANDO BATTERY

GROUPE TU T'ARRACHES COMMANDE BATT

GRUPPE NIMMT FÜHRUNG HERAUS BATTERIE

GRUPO SACO MANDO BATERÍA

30

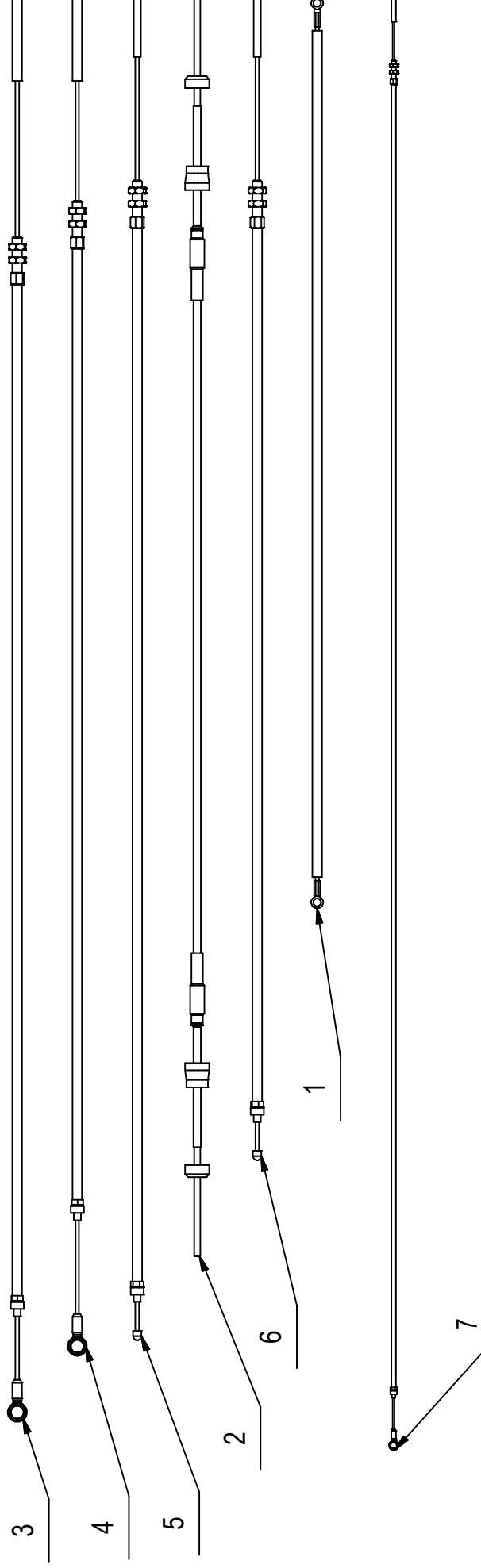

1.

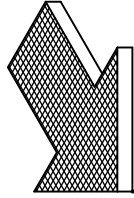

GRUPPO CAVI COMANDO FS80-90B

Tabella elenco pezzi						
POS.	QTÀ	CODICEFI	DESCRIZIONE	DESCRIPTION	DESCRIPTION	BENENNUNG
1	1	430205	FUNE COFANO POSTERIORE CS90	ROPE	CORDE	SEIL
2	1	430204	CAVO TEL.PUSH -PULL AVANZ.CS80-90 V.BATT	CABLE	CÂBLE	KABEL
3	1	430203	CAVO COMPLETO SPAZZOLA CENTRALE CS80-90.	CABLE	CÂBLE	KABEL
4	1	430202	CAVO COMPLETO SPAZZOLA LAT. CS80-90	CABLE	CÂBLE	KABEL
5	1	430201	CAVO FRENO COMPLETO CS90 DX	CABLE	CÂBLE	KABEL
6	1	430200	CAVO COMPLETO FRENO SX CS90	CABLE	CÂBLE	KABEL
7	1	430654	CAVO COMPLETO SPAZZOLA SX CS80-90 OPZ.	CABLE	CÂBLE	KABEL

SOGA

CABLE

CABLE

CABLE

CABLE

CABLE

CABLE

CABLE

GRUPPO CAVI COMANDO FS80-90D.

GROUP CABLES COMMANDO DIESEL

GROUPE TU T'ARRACHES COMMANDE DIESEL

GRUPPE NIMMT FÜHRUNG HERAUS DIESEL

GRUPO SACO MANDO DIESEL

31

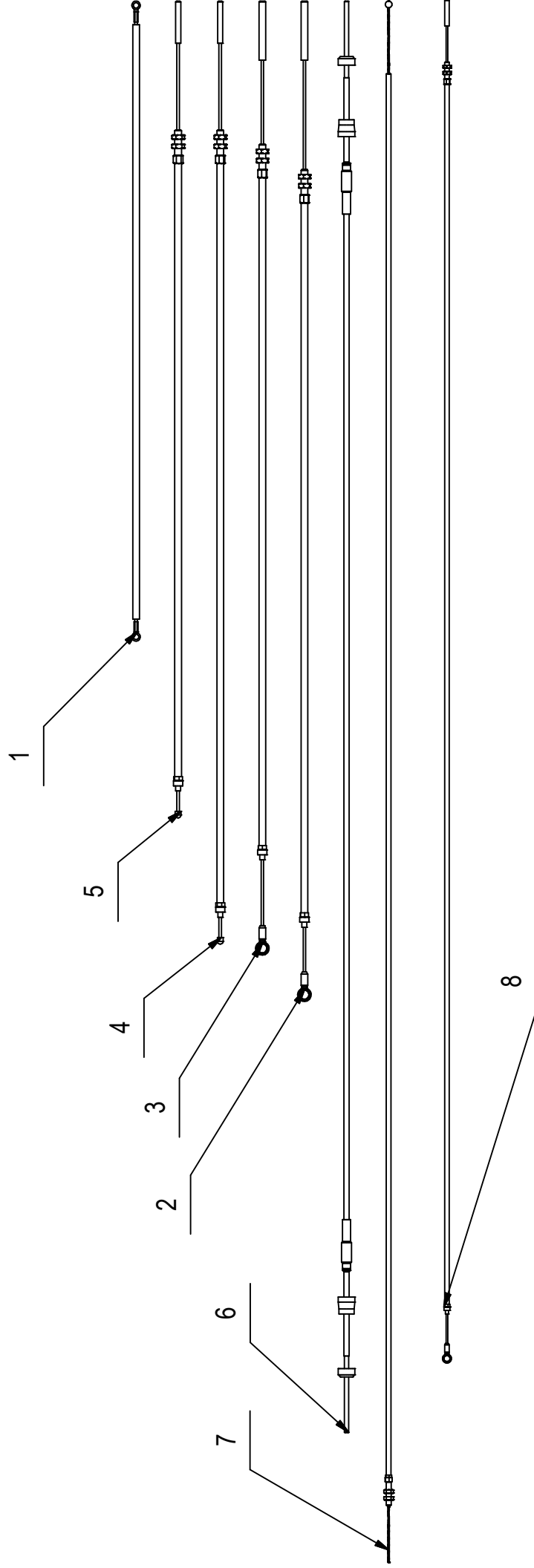

1.

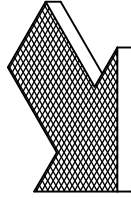

GRUPPO CAVI COMANDO FS80-90D.

Tabella elenco pezzi						
POS.	QTÀ	CODICEFI	DESCRIZIONE	DESCRIPTION	DESCRIPTION	DESCRIPTION
1	1	430205	FUNE COFANO POSTERIORE CS90	ROPE	CORDE	SEIL
2	1	430203	CAVO COMPLETO SPAZZOLA CENTRALE CS80-90.	CABLE	CÂBLE	KABEL
3	1	430202	CAVO COMPLETO SPAZZOLA LAT. CS80-90	CABLE	CÂBLE	KABEL
4	1	430201	CAVO FRENO COMPLETO CS90 DX	CABLE	CÂBLE	KABEL
5	1	430200	CAVO COMPLETO FRENO SX CS90	CABLE	CÂBLE	KABEL
6	1	430206	CAVO TEL. PUSH -PULL AVANZ.CS80-90 V.GAS	CABLE	CÂBLE	KABEL
7	1	430207	CAVO ACCELERATORE COMPLETO CS90	CABLE	CÂBLE	KABEL
8	1	430654	CAVO COMPLETO SPAZZOLA SX CS80-90 OPZ.	CABLE	CÂBLE	KABEL

GRUPPO TUBI FS80

GROUP PIPES

GROUPE TUYAUX

GRUPPE ROHRE

GRUPO TUBOS

32

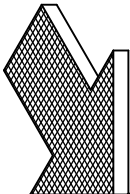
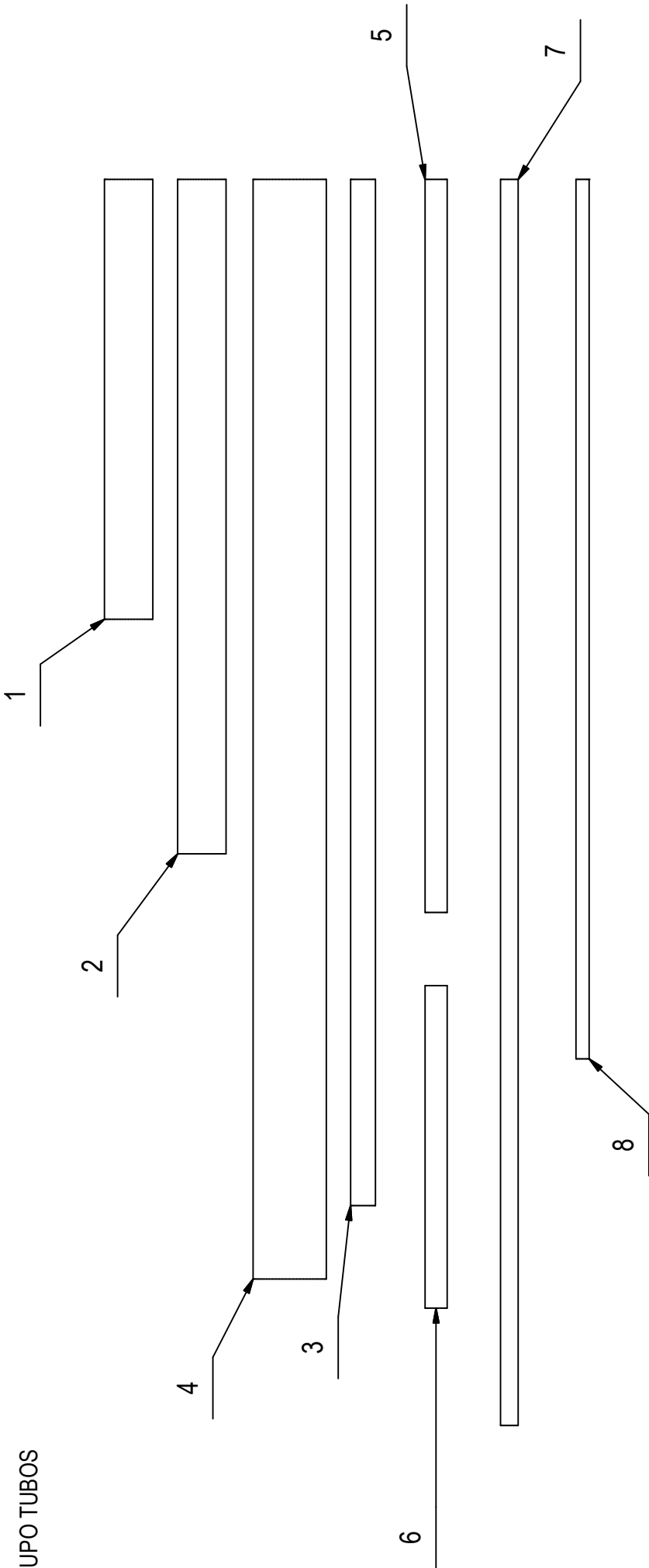

GRUPPO TUBI FS80

Tabella elenco pezzi						
POS.	QTÀ	CODICEFI	DESCRIZIONE	DESCRIPTION	DESCRIPTION	BENENNUNG
1	1	218844	TUBO RADIATORE EPDM 23X33 L=300 CS80	PIPE	TUYAU	GURRE
2	1	218843	TUBO RADIATORE EPDM 23X33 L =460 CS80	PIPE	TUYAU	GURRE
3	1	218842	TUBO VASCHETTA ANTIGELO 12-17 L=700 CS80	PIPE	TUYAU	GURRE
4	1	218841	TUBO ASPIRAZ.SIRFLEX 45-50 L=750 CS80	PIPE	TUYAU	GURRE
5	1	218839	TUBO CARICO CARB. 8/15 L=500 CS80-90-110	PIPE	TUYAU	GURRE
6	1	218840	TUBO CARB.GALL. 8/15 L= 220 CS80-90-110	PIPE	TUYAU	GURRE
7	1	218838	TUBO CARB.RIT. SERB.5/12 L =850 CS80-90	PIPE	TUYAU	GURRE
8	1	219526	TUBO LIQUIDO FRENI 5x9 L=600 CS80-90-110	PIPE	TUYAU	GURRE

GRUPPO TUBI FS90

GROUP PIPES
GROUPE TUYAUX
GRUPPE ROHRE
GRUPO TUBOS

33

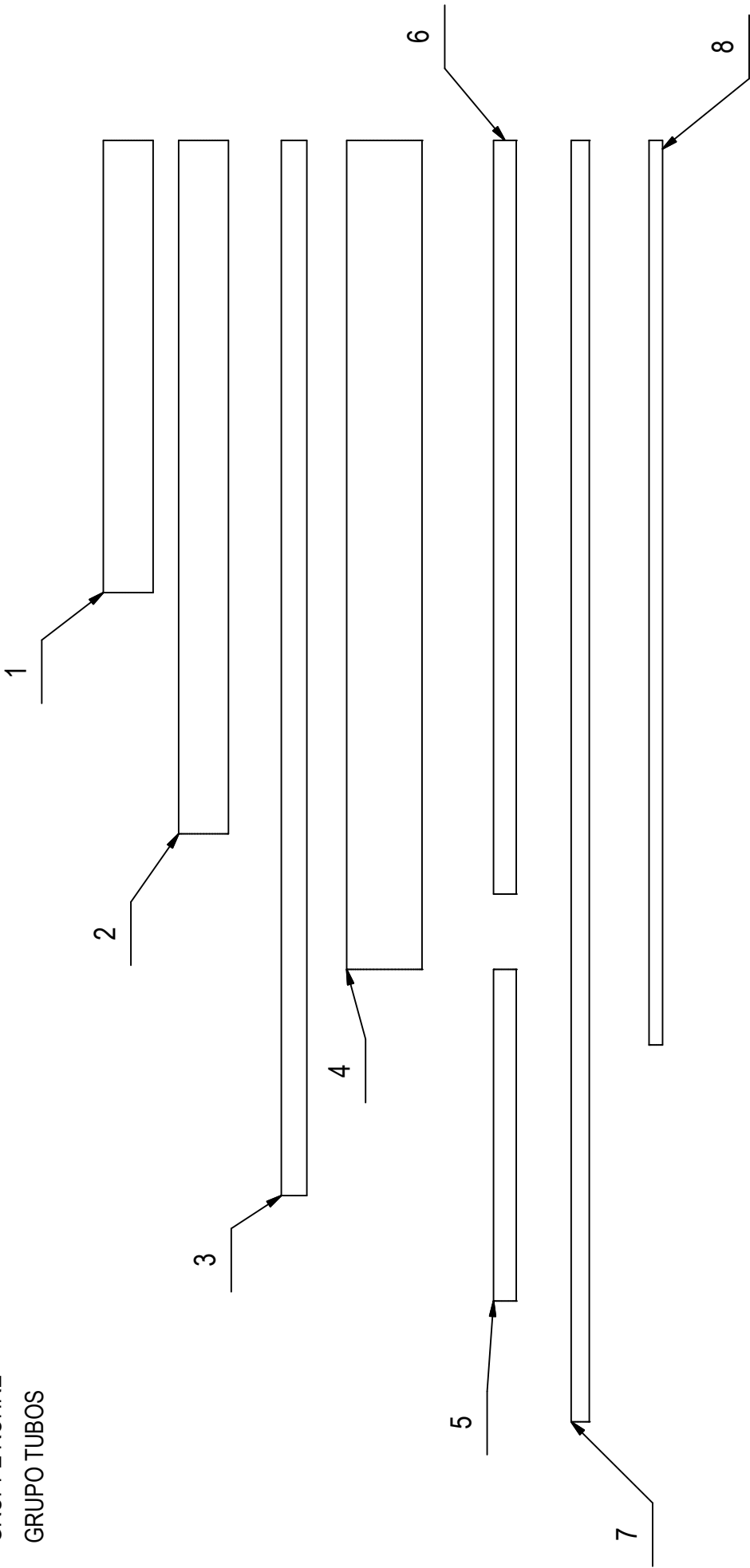

1.

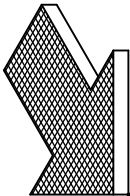

GRUPPO TUBI FS90

Tabella elenco pezzi						
POS.	QTÀ	CODICEFI	DESCRIZIONE	DESCRIPTION	DESCRIPTION	DESCRIPTION
1	1	218844	TUBO RADIATORE EPDM 23X33 L=300 CS80	PIPE	TUYAU	TUBO
2	1	218843	TUBO RADIATORE EPDM 23X33 L =460 CS80	PIPE	TUYAU	TUBO
3	1	218842	TUBO VASCHETTA ANTIGELO 12-17 L=700 CS80	PIPE	TUYAU	TUBO
4	1	218845	TUBO ASPIRAZ.SIRFLEX 45-50 L=550 CS90	PIPE	TUYAU	TUBO
5	1	218840	TUBO CARB.GALL. 8/15 L= 220 CS80-90-110	PIPE	TUYAU	TUBO
6	1	218839	TUBO CARICO CARB. 8/15 L=500 CS80-90-110	PIPE	TUYAU	TUBO
7	1	218838	TUBO CARB.RIT. SERB.5/12 L =850 CS80-90	PIPE	TUYAU	TUBO
8	1	219526	TUBO LIQUIDO FRENI 5x9 L=600 CS80-90-110	PIPE	TUYAU	TUBO

GRUPPO CASSONE RIFIUTI FS80 2° SPAZZ.OPZ.

DRAWER ASSEMBLY OPT.

GROUPE DE TIROIR OPT.

SCHUBLADE GRUPPE OPZ.

GRUPO DE CAJON OPT.

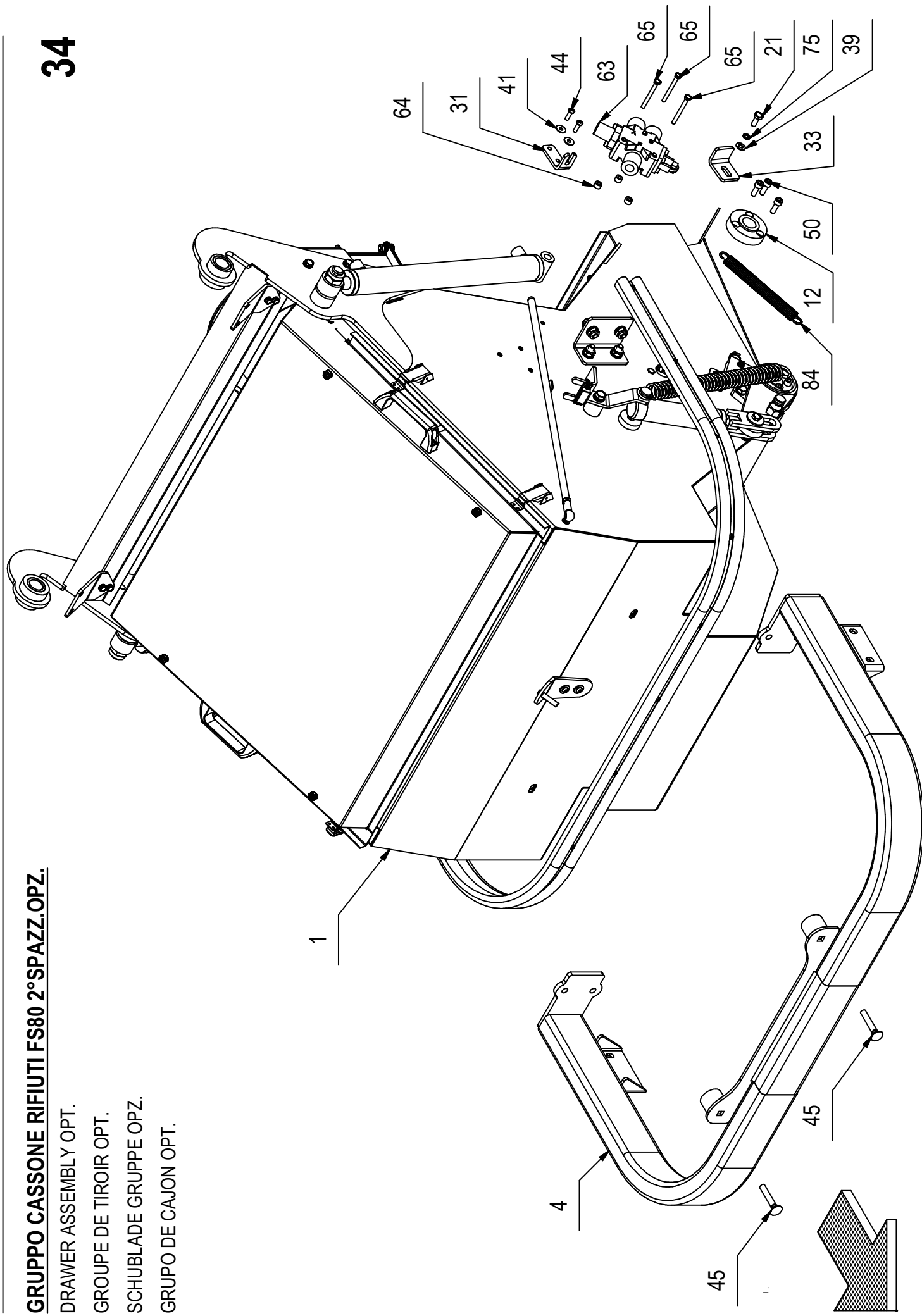

GRUPPO CASSONE RIFIUTI FS80 2° SPAZZ.OPZ.

Tabella elenco pezzi						
POS.	QTÀ	CODICEFI	DESCRIZIONE	DESCRIPTION	BENENNUNG	DESCRIPTION
1	1	219216	CASSONE PORTARIFIUTI CS80 2° SPAZZ. OPZ.	DRAWER	SCHUBLADDE	CAJON
4	1	219218	PARAURTI CS80 2° SPAZZOLA OPZIONALE	BUMPER	STOSSDAMPFER	PARACHOQUES
12	2	424973	BOCCOLA ALBERO COMANDO SPAZZOLA LAT.	BUSHING	BUCHSE	CASQUILLO
21	10	408670	VITE M8x20 TE UNI 5739 ZINC	SCREW	SCHRAUBE	TORNILLO
31	2	429467	FORCELLA SU TUNNEL CAVO SPAZZ CENTRALE	FORK	GABEL	HORQUILLA
33	2	429754	LAMA FINECORSA SPAZZOLA LATERALE CS80 90	BLADE	LEISTE	LISTON
39	15	409175	ROSETTA 8x17x1,6 UNI 6592 ZINC.	WASHER	UNTERLAGSCHEIBE	ARANDELA
41	22	409160	ROSETTA 6x18x1,5 UNI 6593 ZINC	WASHER	UNTERLAGSCHEIBE	ARANDELA
44	6	415855	VITE M6X20 TBEI ISO 7380 ZINC.	SCREW	SCHRAUBE	TORNILLO
45	2	430028	VITE M10X60TTQST UNI 5732 ZINC	SCREW	SCHRAUBE	TORNILLO
50	6	408817	VITE M8x22 TCEI UNI 5931 ZINC	SCREW	SCHRAUBE	TORNILLO
63	2	429623	DEVIATORE MECCANICO 3VIE DF5-3	SWITCHMAN	WEICHENSTELLER	DESVIADOR
65	5	408658	VITE M6X60 TE UNI 5739 A2	SCREW	SCHRAUBE	TORNILLO
75	2	409181	ROSETTA GROWER 8x13x2,2 ZINC	LOCK WASHER	ZAHNSCHEIBE	ARANDELA DENTADA
84	1	430237	MOLLA TRAZ. 18.5x2.5x187	SPRING	FEDER	RESORTE

PER TUTTI GLI ALTRI CODICI VEDERE A TAVOLA N°19 10023174AA

GRUPPO CASSONE RIFIUTI FS90 2° SPAZZ.OPZ

DRAWER ASSEMBLY OPT.

GROUPE DE TIROIR OPT

SCHUBLADE GRUPPE OPZ.

GRUPO DE CAJON OPT.

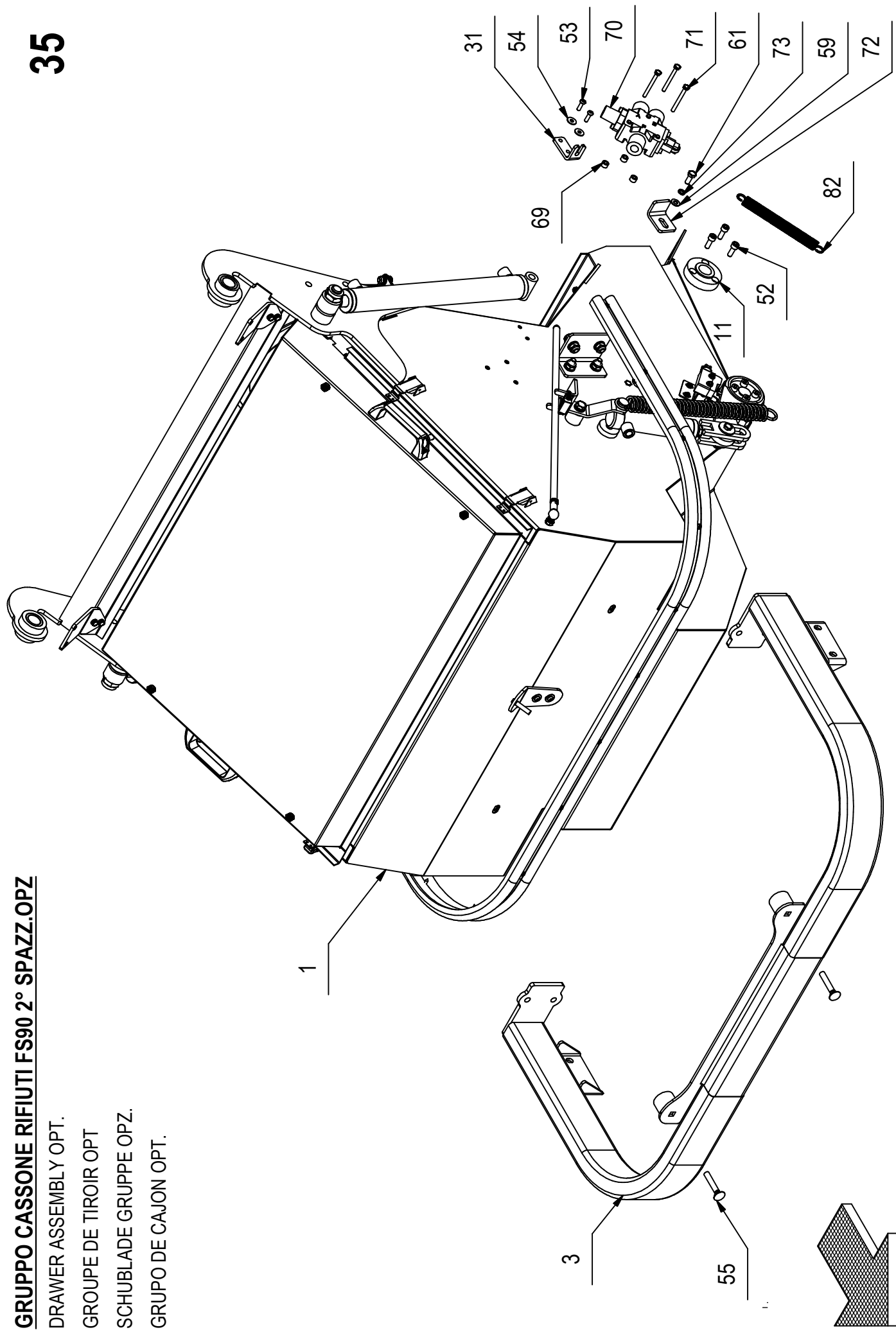
35

GRUPPO CASSONE RIFIUTI FS90 2° SPAZZ.OPZ

Tabella elenco pezzi						
POS.	QTÀ	CODICEFI	DESCRIZIONE	DESCRIPTION	BENENNUNG	DESCRIPCION
1	1	219214	CASSONE PORTARIFIUTI CS90 2° SPAZZ. OPZ.	DRAWER	SCHUBLADDE	CAJON
3	1	219215	PARAURTI CS90 2° SPAZZOLA OPZIONALE	BUMPER	STOSSDAMPFER	PARACHOQUES
11	2	424973	BOCCOLA ALBERO COMANDO SPAZZOLA LAT.	BUSHING	BUCHSE	CASQUILLO
31	2	429467	FORCELLA SU TUNNEL CAVO SPAZZ CENTRALE	FORK	GABEL	HORQUILLA
52	6	408817	VITE M8x22 TCEI UNI 5931 ZINC	SCREW	SCHRAUBE	TORNILLO
53	6	415855	VITE M6X20 TBEI ISO 7380 ZINC.	SCREW	SCHRAUBE	TORNILLO
54	8	409160	ROSETTA 6x18x1,5 UNI 6593 ZINC	WASHER	UNTERLAGSCHEIBE	ARANDELA
55	2	430028	VITE M10X60TTQST UNI 5732 ZINC	SCREW	SCHRAUBE	TORNILLO
59	17	409175	ROSETTA 8x17x1,6 UNI 6592 ZINC.	WASHER	UNTERLAGSCHEIBE	ARANDELA
61	8	408670	VITE M8x20 TE UNI 5739 ZINC	SCREW	SCHRAUBE	TORNILLO
69	6	426126	DISTANZIALE LEVA FRENO A MANO	SPACER	DISTANZHUELSE	DISTANCIADOR
70	2	429623	DEVIATORE MECCANICO 3VIE DF5-3	SWITCHMAN	WEICHENSTELLER	DESVIADOR
71	5	408664	VITE M6X60 TE UNI 5739 DIN 933 8.8 ZINC	SCREW	SCHRAUBE	TORNILLO
72	2	429754	LAMA FINECORSO SPAZZOLA LATERALE CS80 90	BLADE	LEISTE	LISTON
73	2	409181	ROSETTA GROWER 8x13x2,2 ZINC	LOCK WASHER	ZAHNSCHEIBE	ARANDELA DENTADA
82	1	430237	MOLLA TRAZ. 18.5x2.5x187	SPRING	FEDER	RESORTE

PER TUTTI GLI ALTRI CODICI VEDERE A TAVOLA N°20 10023236AA

GRUPPO SPAZZOLA LAT. SN. OPZ.FS80-90

LATERAL BRUSH ASSEMBLY OPT.

GROUPE BROSSE LATÉRALE OPT.

SEITLICHBURSTENGRUPPE OPZ.

GRUPO CEPILLO LATERAL OPT.

36

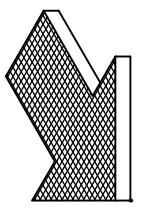
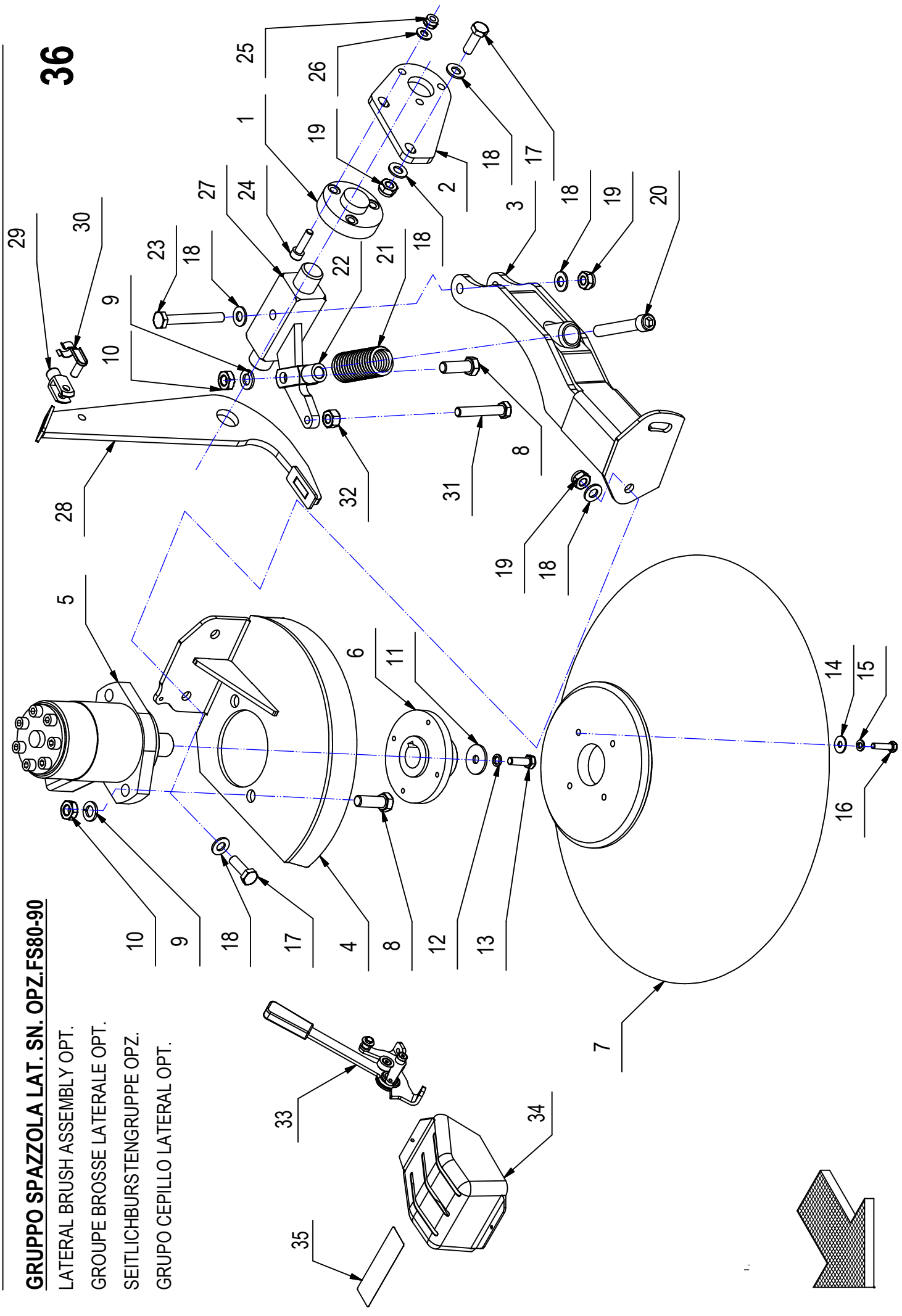

GRUPPO SPAZZOLA LAT. SN. OPZ.FS80-90

Tabella elenco pezzi						
POS.	QTÀ	CODICEFI	DESCRIZIONE	DESCRIPTION	BENENNUNG	DESCRIPCION
1	1	424973	BOCCOLA ALBERO COMANDO SPAZZOLA LAT.	BUSHING	BUCHSE	CASQUILLO
2	1	428036	LAM. SUPP. ALBERO BRACCIO SN SPAZZ.OPZ	SUPPORT	HALTERUNG	SOPORTE
3	1	219212	BRACCIO SN.SOLL. SPAZZOLA LAT.CS80-90	ARM BRUSHES	ARM BÜRSTE	BRAZO CEPILLA
4	1	217470	SUPP. SINISTRO SPAZZOLA LATERALE OPZ.	SUPPORT	HALTERUNG	SOPORTE
5	1	430239	MOTORE BG 100 SPAZZOLA LATERALE	MOTOR	MOTOR	MOTOR
6	1	430238	MOZZO SPAZZOLA LATERALE CS80-90	CUT OFF	SCHNEIDE AB	MOCHO
7	1	429205	SPAZZOLA LATERALE A DISCO D.460	BRUSH	BÜRSTE	CEPILLO
8	3	408746	VITE M12X35 TE UNI 5739 ZINC	SCREW	SCHRAUBE	TORNILLO
9	3	409206	ROSETTA 12x21x2,5 GROWER B12 UNI 9195 ZN	WASHER	UNTERLAGSCHEIBE	ARANDELA
10	3	409067	DADO M12x7 UNI 5589 ZINC	NUT	MUTTER	TUERCA
11	1	409180	ROSETTA 9x32x2,5 UNI 6593 ZINC	WASHER	UNTERLAGSCHEIBE	ARANDELA
12	1	409181	ROSETTA GROWER 8x13x2,2 ZINC	LOCK WASHER	ZAHNSCHEIBE	ARANDELA DENTADA
13	1	408674	VITE M8x25 TE UNI 5739 ZINC	SCREW	SCHRAUBE	TORNILLO
14	4	409160	ROSETTA 6x18x1,5 UNI 6593 ZINC	WASHER	UNTERLAGSCHEIBE	ARANDELA
15	5	409164	ROSETTA GROWER 6x2,5x1,8 ASA B27 ZINC	LOCK WASHER	ZAHNSCHEIBE	ARANDELA DENTADA
16	4	407669	VITE M6x25 TE UNI 5739 ZINC	SCREW	SCHRAUBE	TORNILLO
17	4	408712	VITE M10X30 TE UNI 5739 ZINC	SCREW	SCHRAUBE	TORNILLO
18	10	409191	ROSETTA 10X21X2 UNI 6592 ZINC	WASHER	UNTERLAGSCHEIBE	ARANDELA
19	5	409090	DADO M10x10 AUTOBL. UNI 7474 ZINC	LOCK NUT	SICHERUNGSMUTTER	TUERCA AUTOBLOCANTE
20	1	216087	VITE TCEI M12X80 UNI 5931	SCREW	SCHRAUBE	TORNILLO
21	1	210209	MOLLA COMP. 32X4X112	SPRING	FEDER	RESORTE
22	1	424980	FORCELLA REGISTRABILE M12X24 DX	YOKE	GABELKOPF	CABEZA DE HORQUILLA
23	1	415733	VITE TE M10X80 UNI 5737	SCREW	SCHRAUBE	TORNILLO
24	3	408812	VITE M8x30 TCEI UNI 5931 ZINC.	SCREW	SCHRAUBE	TORNILLO
25	3	409085	DADO M8x8,5 AUTOBL. UNI 7474 ZINC	LOCK NUT	SICHERUNGSMUTTER	TUERCA AUTOBLOCANTE
26	3	409175	ROSETTA 8x17x1,6 UNI 6592 ZINC.	WASHER	UNTERLAGSCHEIBE	ARANDELA
27	1	219105	LEVA COMANDO SPAZZ.SN.OPZ.CS80-90	LEVER	HEBEL	PALANCA
28	1	219103	BRACCIO LEVA SPAZZ.LAT.SN.CS80-90	ARM BRUSHES	ARM BÜRSTE	BRAZO CEPILLA
29	1	410452	FORCELLA M8 UNI 1676 CORTA	FORK	GABELKOPF	HORQUILLA
30	1	410459	CLIPS PER FORCELLA M8 CORTA	PIN	BOLZEN	PERNO
31	1	408716	VITE M10X60 TE UNI 5739 ZINC	SCREW	SCHRAUBE	TORNILLO
32	1	409058	DADO M10x10 UNI 5587 ZINC	NUT	MUTTER	TUERCA
33	1	218449	GRUPPO LEVA AZION.SPAZZ.LAT	GROUP RAISES	GRUPPE HEBEL	GRUPO QUITA
34	1	430655	CUFFIA COPRI LEVE OPT.	BONNET	HAUBE	COFIA
35	1	425619	ETICHETTA LEVE SPAZZOLE + SP.LAT.SN	LABEL	ETIKETT	ETIQUETA

KIT TETTuccio FS80 OPZIONALE

OVERHEAD GUARD GROUP OPT.

TETE DE PROTECTION OPT.

SCHUTZDACH SATZ OPZ.

PROTECCION OPT.

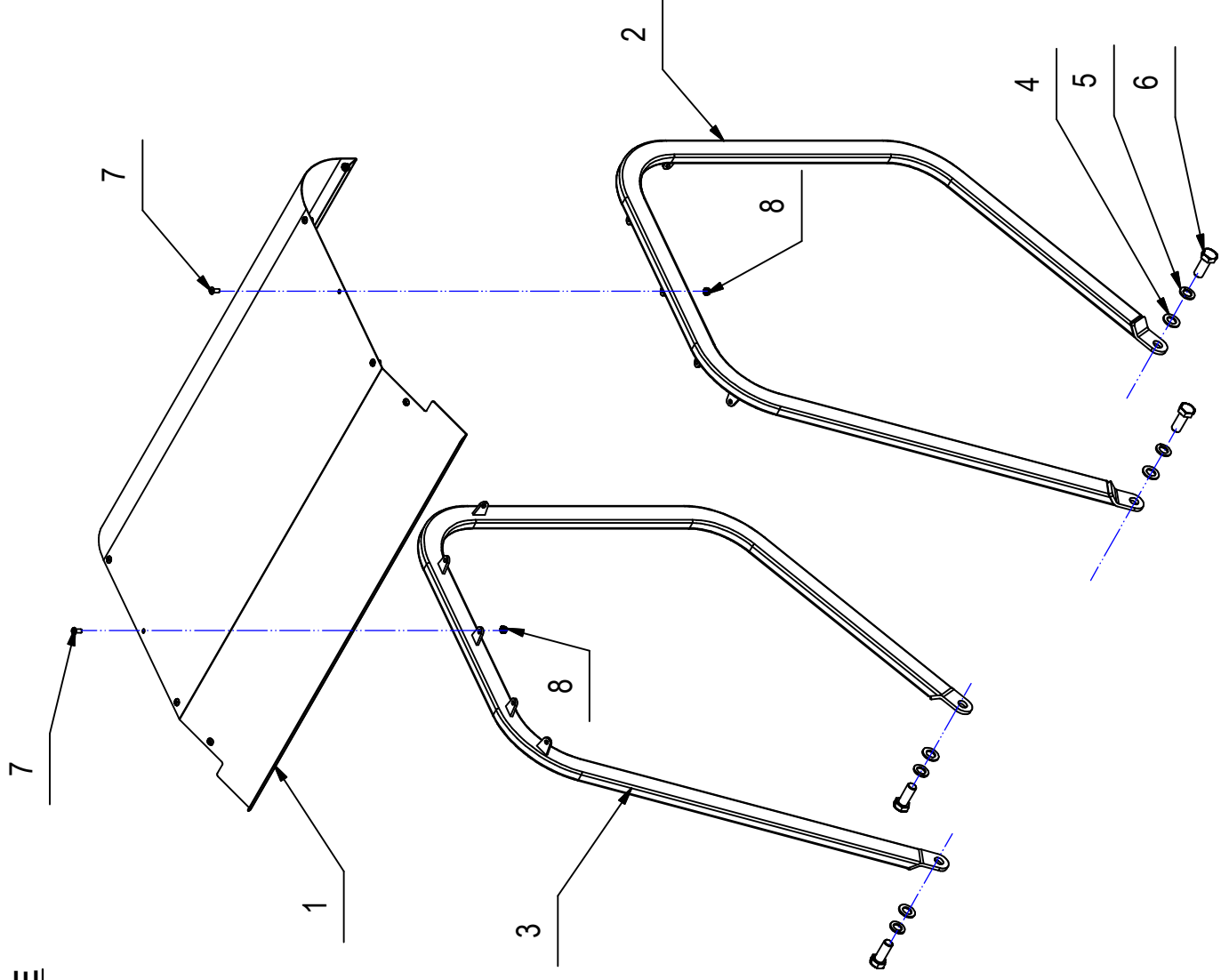

1.

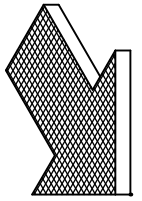

KIT TETTuccio FS80 OPZIONALE

Tabella elenco pezzi						
POS.	QTÀ	CODICEFI	DESCRIZIONE	DESCRIPTION	DESCRIPTION	DESCRIPTION
1	1	219260	LAMIERA SUPERIORE TETTuccio CS80	PLATE	TÔLE	BLECH
2	1	219261	MONTANTE SX TETTuccio	UPPERCUT SX	MONTANT SX	PFOSTEN SX
3	1	219263	MONTANTE DX TETTuccio	UPPERCUT DX	MONTANT DX	PFOSTEN DX
4	4	409230	ROSETTA 21x37x3 UNI 6592 ZINC	WASHER	RONDELLE	UNTERLAGSCHEIBE
5	4	428862	RONDELLA GROWER D.20X33.6X4	WASHER	RONDELLE	UNTERLAGSCHEIBE
6	4	428861	VITE M20X50 TE UNI 5739 ZINC	SCREW	VIS	SCHRAUBE
7	10	415859	VITE M8x16 TBEI ISO 7380 ZINC	SCREW	VIS	SCHRAUBE
8	10	409085	DADO M8x8.5 AUTOBL. UNI 7474 ZINC	LOCK NUT	ECROU AUTOFREINES	SICHERUNGSMUTTER
						TUERCA AUTOBLOCANTE

KIT TETTuccio FS90 OPZIONALE

OVERHEAD GUARD GROUP OPT.

TETE DE PROTECTION OPT.

SCHUTZDACH SATZ OPZ.

PROTECCION OPT.

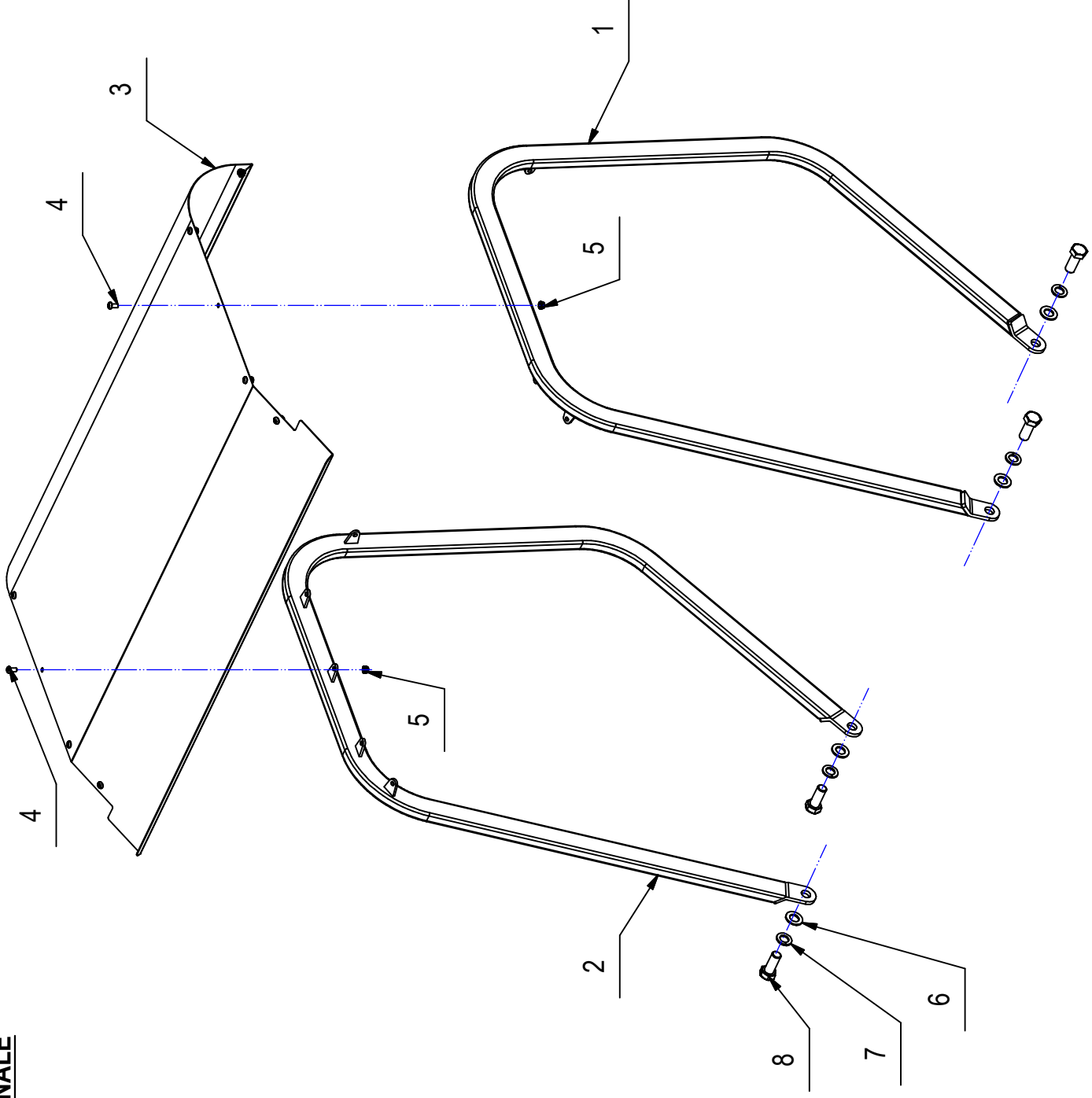

KIT TETTUCCIO FS90 OPZIONALE

Tabella elenco pezzi						
POS.	QTÀ	CODICEFI	DESCRIZIONE	DESCRIPTION	DESCRIPTION	DESCRIPTION
1	1	219261	MONTANTE SX TETTUCCIO	UPPERCUT SX	MONTANT SX	MONTANTE SX
2	1	219263	MONTANTE DX TETTUCCIO	UPPERCUT DX	MONTANT DX	MONTANTE DX
3	1	219239	LAMIERA SUPERIORE TETTUCCIO CS90	PLATE	TÔLE	CHAPA
4	10	415859	VITE M8x16 TBEI ISO 7380 ZINC	SCREW	VIS	TORNILLO
5	10	409085	DADO M8x8.5 AUTOBL. UNI 7474 ZINC	LOCK NUT	ECROU AUTOFREINES	TUERCA AUTOBLOCANTE
6	4	409230	ROSETTA 21x37x3 UNI 6592 ZINC	WASHER	RONDELLE	ARANDELA
7	4	426862	RONDELLA GROWER D.20X33.6X4	WASHER	RONDELLE	ARANDELA
8	4	426861	VITE M20X50 TE UNI 5739 ZINC	SCREW	VIS	TORNILLO

